

Nº 340 H

BAU

C/74



III - IV 1953

SOCIEDAD CENTRAL
DE ARQUITECTOS

revista de

ARQUITECTURA

TECHADOS ASFALTICOS

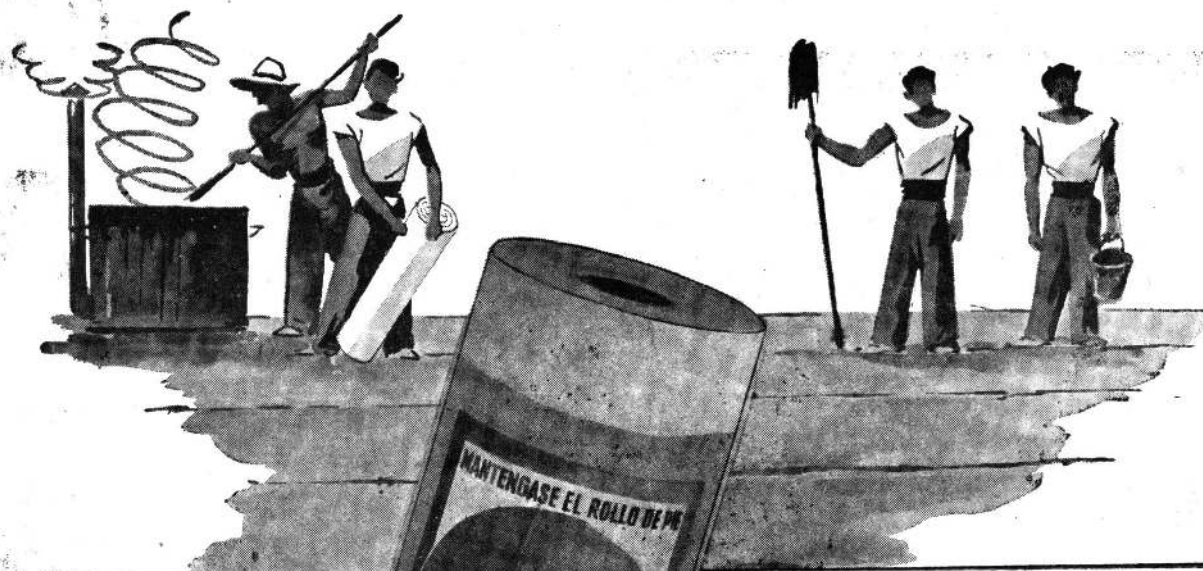

KREG-O-FALT

Techados y fieltros asfálticos en todos los tipos, importados y de Industria Argentina.

Personal especializado para colocación en residencias particulares, edificios comerciales y fábricas.

KREGLINGER LTDA.

COMPANÍA SUDAMERICANA S. A.

CHACABUCO 151 BUENOS AIRES T.E. 33 Av. 2001-8

A T E N C I Ó N D E

Establecimiento Metalúrgico

S C A R P A

S. R. L. - CAPITAL \$ 585.000

**Carpintería Metálica, Herrería y
Broncería Artística**

A. Magariños Cervantes 1752-62

T. E. 59 - 6466 - 0406

BUENOS AIRES

Casino
Mar del Plata

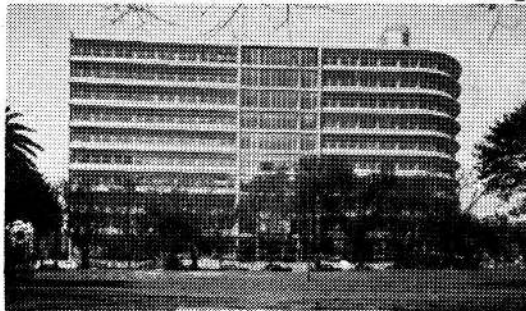

Prefectura
Marítima



La primera máquina de Refrigeración de "ABSORCION" fuera de los EE. UU. fué instalada por nosotros en el Salón Auditorium del Casino de Mar del Plata; capacidad 150 Toneladas.

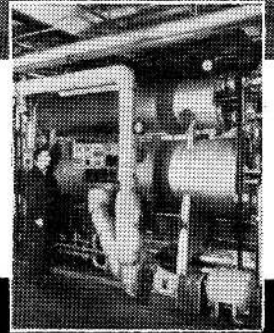

Confianza que honra

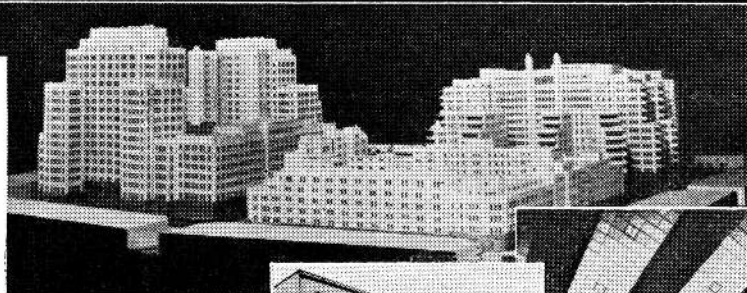

Facultad de
Ciencias Médicas
y Anexos

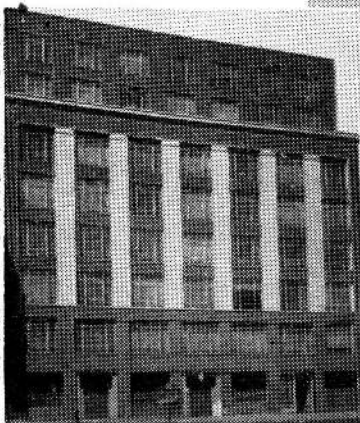

Dirección General Impositiva

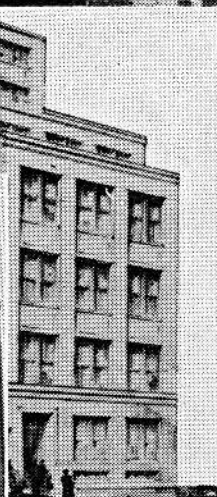

Teléfonos del
Estado "Edificio
Talcahuano"

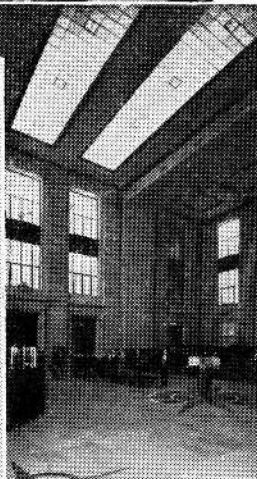

Banco de la Prov.
de Buenos Aires

El Estado nos ha honrado con su confianza al adjudicarnos la realización de las instalaciones de ACONDICIONAMIENTO DE AIRE en los edificios que ilustran esta página.



Ministerio de Industria y Comercio



Carrier Lix Klett, S.A.

Florida 229
Dto. Técnico: Sarmiento 1236

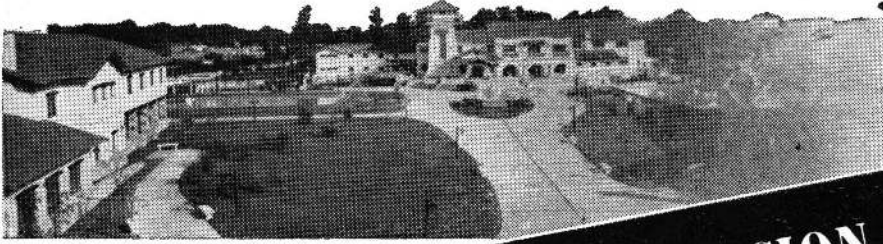

Vista pañorámica de un sector de la Ciudad Estudiantil de la Fundación Eva Perón.



LA ILUMINACION ARTISTICA

Salón Blanco de la Presidencia

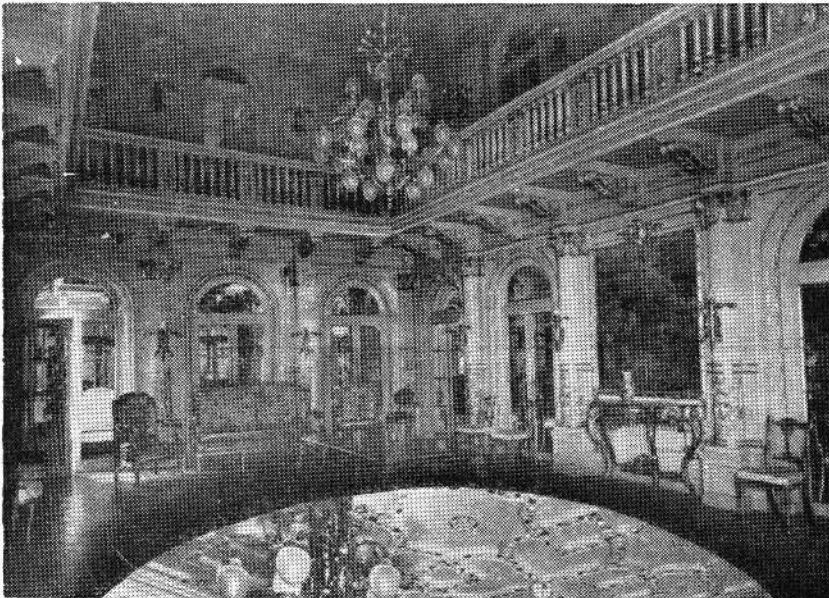

de los salones de la Presidencia de la CIUDAD ESTUDIANTIL, creada por la FUNDACION EVA PERON, ha sido realizada por **E. LIX KLETT & CIA.) S. A.** quien suministró todos los **ARTEFACTOS** de estilo diseñados y fabricados, exclusivamente para estos ambientes.



Nuestra firma ejecuta actualmente para la Fundación "Eva Perón" las instalaciones eléctricas en los siguientes edificios:

Edificio Sede Central en P. Colón Bs. As.
 Hospital Polic. Lactantes Bs. As.
 Hospital Cirugía del Tórax Bs. As.
 Hospital Regional en Catamarca
 Hospital Regional en Mendoza
 Hogar de Ancianos en Córdoba
 Hogar de Ancianos en Santa Fe
 Hogar de Ancianos en Santa Fe
 Hospital Regional en Corrientes
 Centro Sanitario en Salta
 Hogar Escuela en Paraná
 Hospital Nacional Neuro-psiquiatría
 Etc., etc.



Salón del Presidente

E. LIX KLETT & CIA. S. A.

Florida 229

Dto. Técnico: Anchorena 1364

con los Productos

"TAMET"

*la calidad y la perfección de
la INDUSTRIA ARGENTINA llegan
a todos los puntos del país -*

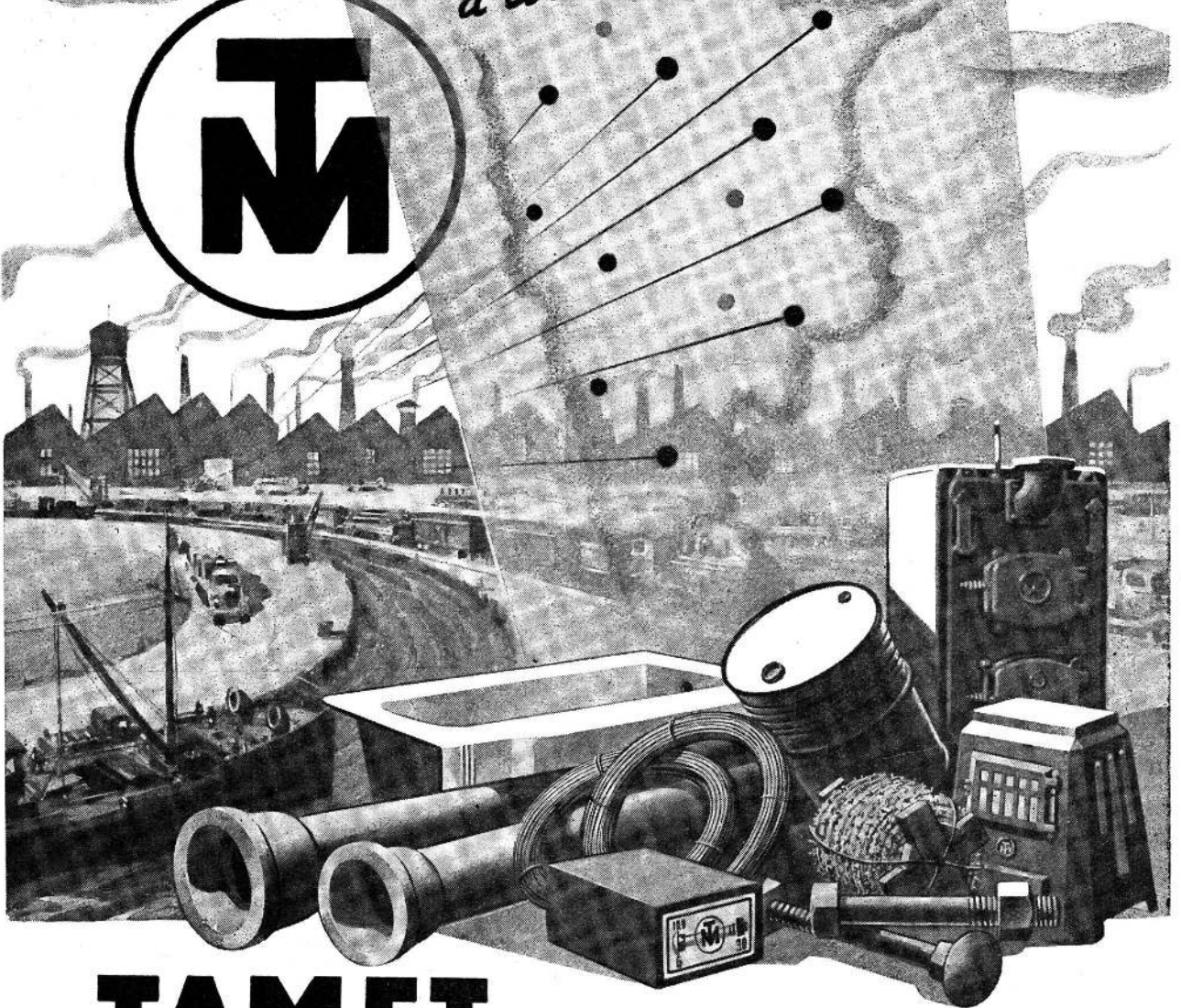
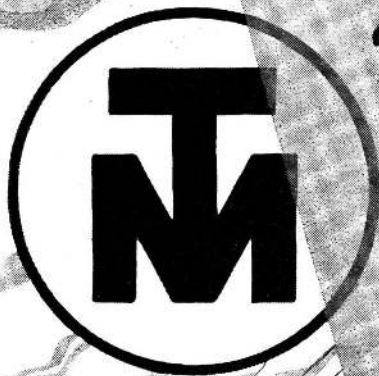

TAMET

CHACABUCO 132 - BUENOS AIRES

PRODUCTOS DE FUNDICION Y ACERO DE LA MAS ALTA CALIDAD

EMPRESA CONSTRUCTORA
DE OBRAS SANITARIAS

LEON STERMAN

S. R. L.

PERU 84

BS. AIRES

ECONOMIA EN LA CONSTRUCCION.
SISTEMA DE EJECUCION DE CANALIZACIONES
SANITARIAS PREVIO A LA ERECCION DE LA
ALBAÑILERIA.

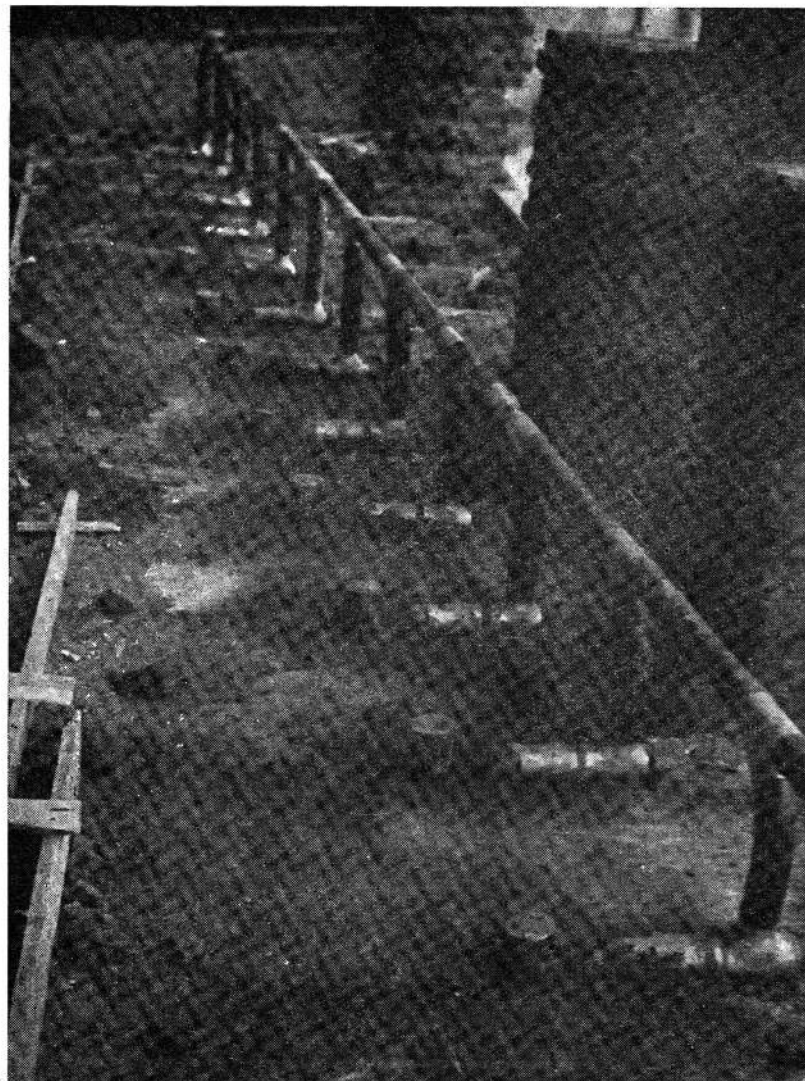

aire acondicionado

GENERAL ELECTRIC

PRESENTE EN LAS GRANDES

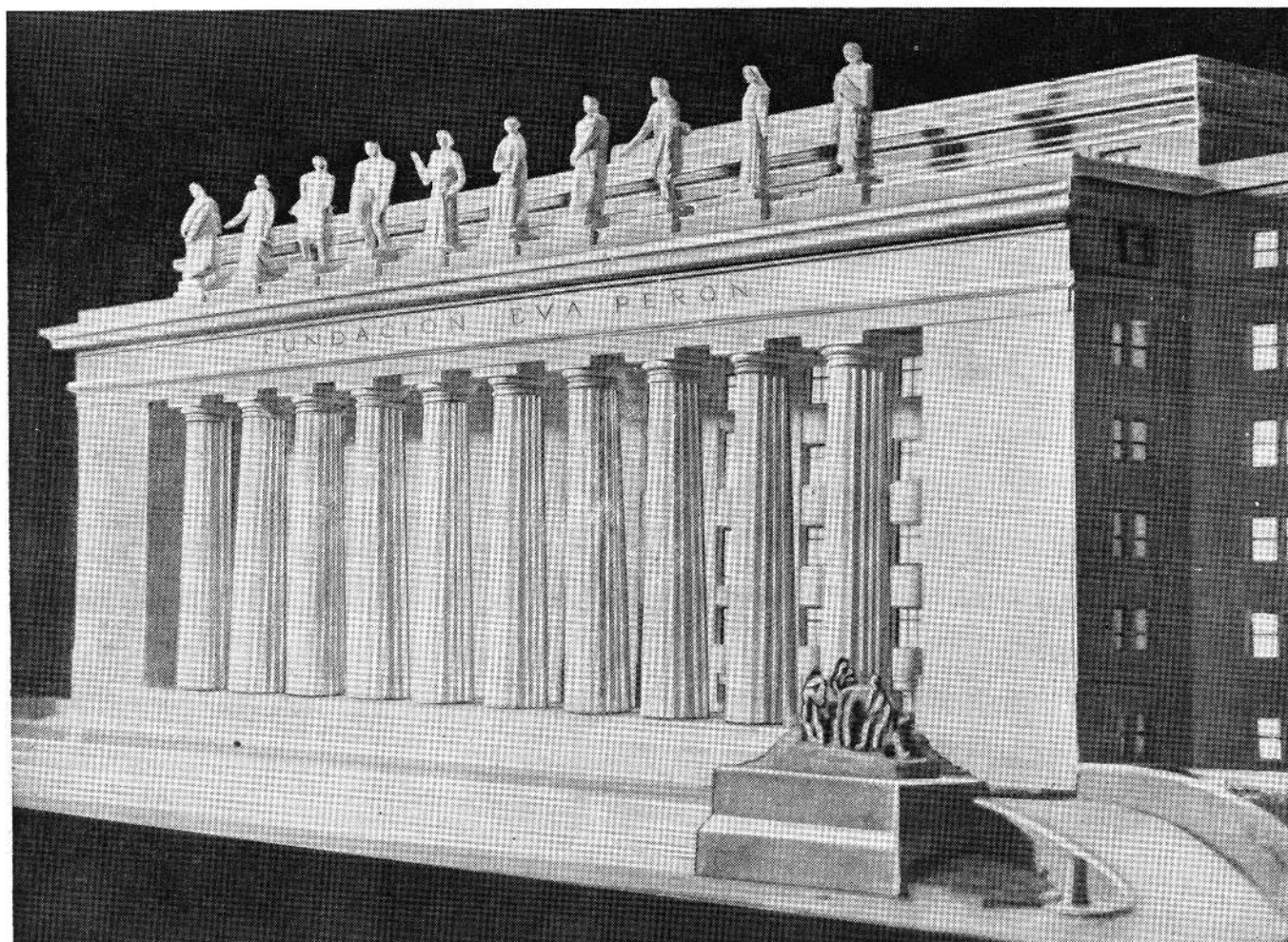

EDIFICIO CENTRAL DE LA FUNDACION EVA PERON:

Instalación por zonas, de acuerdo con sus funciones. Capacidad: 800 toneladas de refrigeración con un total de 1100 HP., para el Gran Salón de Actos y Vino de Honor con capacidad para 2000 personas, para el Aula Magna y para el Gran Salón Biblioteca. Instalaciones auxiliares para ventilación de locales sanitarios, cocinas, etc. Dependencias con calefacción con radiadores y servicio de agua caliente.

La Fundación Eva Perón ha asignado a General Electric, S. A., el planeamiento e instalación de los sistemas de Aire Acondicionado, iluminación y otras especialidades, en las grandes obras

OBRAS ARQUITECTONICAS

arquitectónicas que ha legado al patrimonio popular.

General Electric, S. A., organización de prestigio mundial, ha contribuido al confort de las

obras que a continuación se mencionan, proveyendo materiales para las instalaciones de los sistemas de aire acondicionado para invierno y verano:



HOGAR DE LA EMPLEADA:

Capacidad: 120 toneladas de refrigeración con un total de 200 HP. para comedor y Planta Baja.

CIUDAD UNIVERSITARIA DE CORDOBA:

Instalación en Salones Comedor y de Actos.

POLICLINICO PRESIDENTE PERON, de Avellaneda: Capacidad: 20 toneladas de refrigeración con un total de 40 HP. para 4 salas de operaciones. Condiciones ideales en las salas: 25°C. con 60 % de humedad.

POLICLINICO EVA PERON, de Lanús:

Instalaciones similares.

POLICLINICO CORONEL PERON, de San Martín: Instalaciones similares.

Además, instalaciones varias de ventilación, tiraje forzado, calderas integrales y otros elementos de Aire Acondicionado, en diversas obras.

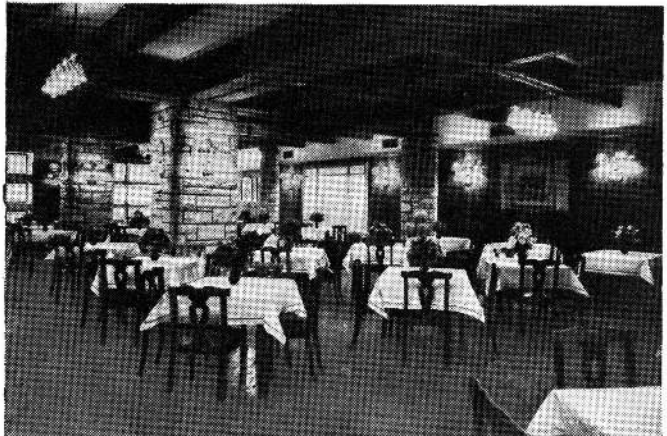

SAIRE S.A.

(E N F O R M A C I O N)

Distribuidores de Aire Acondicionado

GENERAL ELECTRIC
SOCIEDAD ANONIMA

A LA VANGUARDIA EN LA INDUSTRIA ELECTRICA

**Cuando
decimos
al público...**



...sabemos que esa "mano de alegría"
también se la brindamos a los señores profesionales
y comerciantes, porque usando o vendiendo
las afamadas pinturas SHERWIN-WILLIAMS
ellos tienen la satisfacción de quedar
siempre bien con sus clientes.

Pinturas SHERWIN-WILLIAMS

SHERWIN WILLIAMS ARGENTINA S.A.

ALSINA 1360 — BUENOS AIRES



PINTURAS - ESMALTES - LACAS - BARNICES

ELECTRODINIE E. N.

Cía. PLATENSE DE ELECTRICIDAD SIEMENS SCHUCKERT

La organización más importante del país al servicio de la industria eléctrica

CENTRALES ELECTRICAS

LINEAS DE TRANSMISION Y

DISTRIBUCION DE ENERGIA

FABRICACION Y DISTRIBUCION DE

MOTORES, APARATOS Y MAQUINARIAS

ELECTRICAS

INSTALACIONES INDUSTRIALES

INSTALACIONES DOMICILIARIAS

ELECTRIFICACION DE TRANSPORTES

TELECOMUNICACIONES

CASA CENTRAL

Viamonte 1181 - Buenos Aires

42 - 9681 / 9

SUCURSALES

Buenos Aires: J. E. URIBURU 1119

Bahía Blanca: SAN MARTIN 261

Córdoba: LIMA 34

Mar del Plata: RIVADAVIA 2579

Mendoza: LAVALLE 27

Paraná: CERVANTES 71

Resistencia: Av. 9 DE JULIO 264

Rosario: SAN LORENZO 1028

Salta: ALBERDI 145

San Juan: MENDOZA 385

Santa Fe: SAN GERONIMO 2433

Tucumán: SAN MARTIN 338

FÁBRICA de BALDOSAS TIPO MARSELLA - TEJAS y LADRILLOS PRENSADOS y HUECOS



FÁBRICA CERÁMICA
Alberdi S.A.

ESCRITORIO y ADMINISTRACIÓN
SANTA FE 882 - ROSARIO
U. T. 22936

ROSARIO (Alberdi)
Grandes Fábricas JOSE C. PAZ, F. C. N. G. S. M. (Prov. Bs. As.)



Baldosas
Piso y Azotea 20 x 20

EMPLEE EN SUS OBRAS TEJAS Y BALDOSAS "ALBERDI"

ORGULLO DE LA INDUSTRIA ARGENTINA

PRECIOS, MUESTRAS E INFORMES:

Administración: SANTA FE 882 - T. E. 22936 - ROSARIO

REPRESENTANTE EN BUENOS AIRES: O. GUGLIELMONI

AV. DE MAYO 634 - T. E. 34 - 2792 - 2793



Ladrillo 15 x 15
para vereda

EN VENTA EN TODAS LAS CASAS DEL RAMO

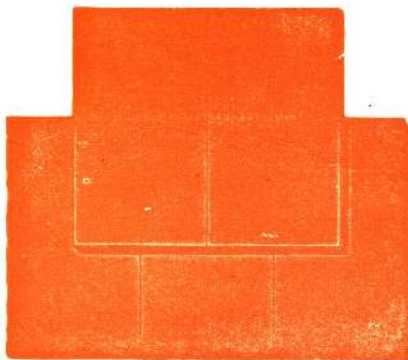

Tejas
Normandas



Teja
Colonial



Teja
Tipo Francesa

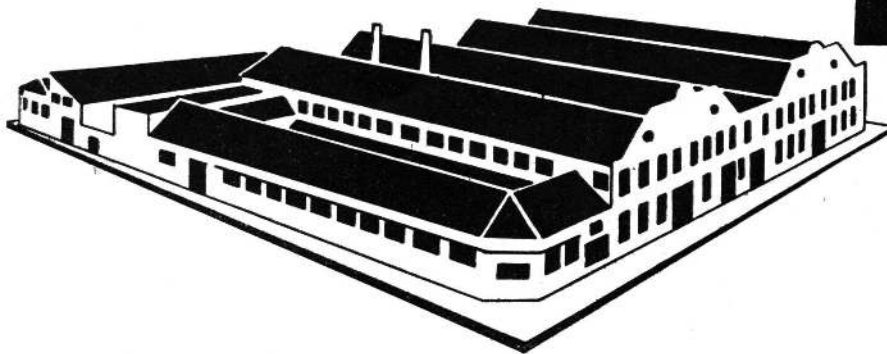

En este Moderno
Establecimiento

P. CAMPI e HIJO

fabrican su ventana a guillotina de acero que se ha hecho famosa por calidad, sobriedad de líneas y precio moderado y ha sido adoptada en gran número de obras públicas y privadas y en el magnífico y colosal

POLICLINICO PARA LAS LACTANTES
DE LA FUNDACION EVA PERON

Warnes esq. Chorroarín

Capital Federal

ALBAMATE

PINTURA AL OLEO DE ACABADO MATE

PARA INTERIORES

ALBA

S. A. ALBA

BUENOS AIRES

Benito Roggio e Hijos S. R. Ltda.

EMPRESA CONSTRUCTORA

Capital \$ 8.000.000.— m/n.

CORDOBA

BUENOS AIRES

**VALVULAS
DIOGENES
SANITARIAS**

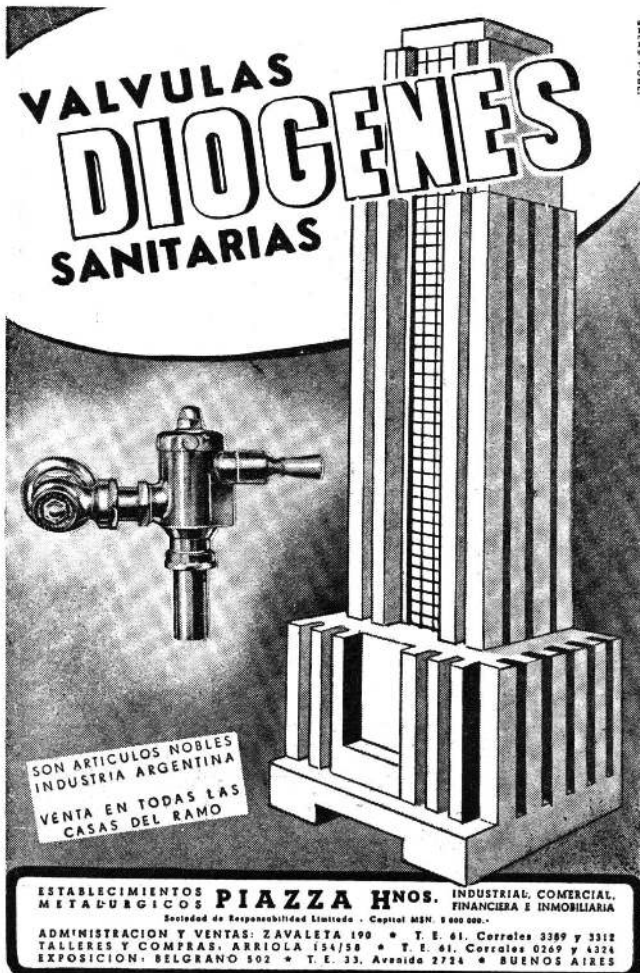

SON ARTICULOS NOBLES
INDUSTRIA ARGENTINA
VENTA EN TODAS LAS
CASAS DEL RAMO

ESTABLECIMIENTOS **PIAZZA HNOS.** INDUSTRIAL, COMERCIAL,
METALURGICOS FINANCIERA E INMOBILIARIA
Sociedad de Responsabilidad Limitada - Capital MSN 5.000.000.-

ADMINISTRACION Y VENTAS: ZAVALETA 190 • T. E. 61. Corrales 3389 y 3312
TALLERES Y COMPRAS, ARRIOLA 154/358 • T. E. 61. Corrales 0269 y 4324
EXPOSICION - BELGRANO 502 • T. E. 33, Avenida 2724 • BUENOS AIRES

Todo para la
Construcción



HIERROMAT
CIA IMPORTADORA DE HIERROS
Y MATERIALES DE CONSTRUCCION S.A.
ALSINA 665 - U. T. 33 - Av. 4050 al 59

SUCURSALES: Mendoza - Mar del Plata - Ro-
sario - Santa Fe - Paraná - San Juan - Eva
Perón - Resistencia - Bahía Blanca - San Ra-
fael - Tucumán - Pergamino - Córdoba.

Sociedad Central de Arquitectos

Fundada el 18 de marzo de 1886

PARAGUAY 1535 - T. E. 44-3986

BUENOS AIRES

REPUBLICA ARGENTINA

La Sociedad Central de Arquitectos es una en todo el país y está constituida por un organismo central, divisiones, representaciones y delegaciones, con las atribuciones y las vinculaciones entre sí determinadas por este Estatuto (Art. 21º de los Estatutos aprobados en 1939).

COMISION CENTRAL

Presidente, Arnoldo L. Jacobs . vicepresidente 1º, Pablo E. Moreno . vicepresidente 2º, Ernesto Lagos . secretario general, Miguel A. Devoto . prosecretario, Alberto Ricur . tesorero, Héctor M. Roggio . protesorero, Arturo J. Dubourg . vocales, Jorge A. Meoli, Alfredo Casabal, Carlos Mendioroz, Marcelo A. González Pondal y Raúl J. Alvarez . vocales suplentes, Alberto Domínguez Cossio, Virgilio Méndez y Alejo A. Amavet . vocal aspirante titular, Rafael Llorente . vocal aspirante suplente, Rafael Ricardo Graziani.

Delegado de la División Provincia de Córdoba, Raúl Zarázaga . delegado de la División Provincia de Santa Fe, Antonio J. Pasquale . director de la Oficina de Asistencia Jurídica, Dr. Avelino Quirno Lavalle . abogado suplente, Dr. Luis Edgard Alberto Courtaux . Bibliotecario, Eduardo J. R. Ferrovia.

DIVISION PROV. DE CORDOBA

Presidente, Raúl Zarázaga . vicepresidente, Argentino Verzini . secretario, Luis Rindertsma . tesorero, Enrique Ferreyra . vocal titular 1º, Juan Campos . vocal titular 2º, Helio V. Minuzzi . vocal suplente 1º, Rolando Carranza Vaca . vocal suplente 2º, Marina K. de Waisman.

DIVISION PROVINCIA DE SANTA FE (ROSARIO)

Presidente, Antonio J. Pasquale . vicepresidente, Héctor Mario Muniagurria . secretario, Juan A. Solari Viglieno . tesorero, Angel Giorgetti . vocales titulares, Carlos M. Funes y Oscar Mongsfeld . vocal suplente, Carlos J. Díaz Abbot . aspirantes: vocal titular, Carlos E. Vallhonrat Bou . vocal suplente, Marcos Severín.

SECCION CIUDAD DE SANTA FE

Presidente, Juan Mai . vicepresidente, Roberto J. Croci . secretario, Pedro E. Galán . tesorero, Santiago L. Toretta . vocal 1º, Eugenio Neyra . vocal 2º, Guillermo Ebrecht . vocal suplente, Pedro Tito Mazzuchelli . asesor letrado, Dr. Urbano M. Samatán.

ESTABLECIMIENTOS

Klöckner

Sociedad Anónima Industrial Argentina

proveedores de

CARPINTERIA

METALICA MODERNA

B R O N C E R I A

CORTINAS DE MADERAS

para las obras monumentales de la

FUNDACION EVA PERON

CAÑOS DE HORMIGON

BOCCALIT

Aprobados por O. S. N.



B O C C A Z Z I S. A.

Industrial, Comercial, Inmobiliaria y Financiera

PAVIMENTACION Y CONSTRUCCIONES

17 DE OCTUBRE 318

T. E. 22, Avellaneda 4006

MOSAICOS - MARMOLES RECONSTITUIDOS

ELABORACIONES EN CEMENTO - PISOS

MAGNESITICOS "LITOSILO"

Bozzi Hermanos

S. R. L.

FUNDADA EN EL AÑO 1898 — BUENOS AIRES

Adm. Av. Pte. F. Alcorta 3525 - T. E. 71-5827

Fábrica: Jerónimo Salguero 3312 - T. E. 71-5809

Suc.: Alberti 3486, M. del Plata - T. E. 2-0363

AGUA

en abundancia de las napas semisurgentes
con Bombas Turbinas Verticales y caños
filtros "SHEPARDHAY"

Especialistas

SHEPARD, HAY y Cía. Ltda.

SOC. ANON. COM. E IND.

JORGE NEWBERY 3537

T. E. 54-0559 y 4263

Buenos Aires

revista de ARQUITECTURA

III - IV 1953
Año XXXVIII N° 370
Organo oficial de la Sociedad
Central de Arquitectos.

Dirección, Redacción y Administración:
PARAGUAY 1535 - T. E. 42-2375
BUENOS AIRES
REPUBLICA ARGENTINA

COMITE DE REVISTA

a cargo de la
dirección y redacción:

- | | |
|---|--|
| DIRECTOR: | Raúl J. Alvarez |
| SECRETARIOS: | Rodolfo E. Moller
H. Rotzait |
| COLABORADORES: | |
| Urbanismo | Odilia E. Suárez
Eduardo J. Sarraih |
| Historia | Raúl González Capdevila |
| Pintura, escultura y
decoración | Mauricio J. Repossini |
| Muebles | Alfredo Ibarlucía
Jorge Abel Hojman |
| Divulgación profesional | Alfredo P. Etcheverry
Rafael E. Manzanares |
| Construcción | Jorge M. Castellví
Francisco Juan Dimartino
Jorge A. Meoli |
| Delegados estudiantiles: | Raúl Rodolfo Rivarola
Carlos Alberto Yorio |
| CORRESPONSALES EN
EL EXTERIOR: | |
| Brasil (San Pablo) | Carlos A. Gomes Cardim |
| Chile | Hernán Behm Rosas |
| Perú | Ernesto Paredes Arano |
| Uruguay | Oscar Brugnini |
| Venezuela | Julio César Volante |



353

Toda la correspondencia y canje debe ser dirigida a la Dirección de la Revista. La Dirección no se responsabiliza por las opiniones emitidas en los artículos firmados. Hecho el depósito de acuerdo con la ley N° 11.723, sobre propiedad Científica, Literaria y Artística, bajo el N° 402.240.

Editor:
SOCIEDAD CENTRAL DE ARQUITECTOS
Suscripciones para la República Argentina, \$ 70.- por año; para el exterior, \$ 100.- moneda argentina. Números sueltos, \$ 8.-; atrasados, \$ 10.- m/n.

SUMARIO

- | | |
|------|---|
| Pág. | |
| 16. | La obra arquitectónica de la Fundación Eva Perón. |
| 17. | Ciudad Infantil "Amanda Allen". |
| 28. | Ciudad Estudiantil "Presidente Perón". |
| 37. | Hogares Escuela. |
| 46. | Hogar para Ancianos "Coronel Perón". |
| 53. | Los policlínicos. |
| 61. | Hospital de Clínica y Cirugía del Tórax. |
| 64. | Policlínica Regional de Santa Fe. |

PORTADA: Una vista del Hogar Escuela de Catamarca.

Este número de la Revista de Arquitectura está destinado a difundir la obra arquitectónica de la Fundación Eva Perón.

Al día siguiente de morir la Jefa Espiritual de la Nación y esposa del Excmo. Señor Presidente de la República, la comisión directiva de la Sociedad Central de Arquitectos se reunió en sesión especial y, ante ese doloroso suceso, decidió adherirse al duelo nacional disponiendo, a la vez, las manifestaciones necesarias para acreditar públicamente su pesar.

Entre esas manifestaciones figuraba la que ahora toma forma real con la presente publicación. Quisimos incluir en este ejemplar una exposición total, circunstanciada, de la obra constructiva de la Fundación Eva Perón, pero dificultades técnicas y prácticas han limitado ese propósito. Damos ordenadamente todo el material y la documentación correlativa que hemos obtenido de las fuentes autorizadas, cuya colaboración estimamos y reconocemos justamente.

La multiplicidad de construcciones efectuadas en todo el país por la Fundación para prestar sus variados y valiosos servicios comporta una obra extraordinaria por su volumen, diversidad, extensión y sentido social.

Esa vasta obra de la Fundación incluye estas construcciones totalmente realizadas y en servicio:

Ciudad Infantil y Ciudad Estudiantil en la Capital Federal; Hospital Policlínico Evita, en 4 de Junio, provincia de Buenos Aires; Policlínico Presidente Perón, en Avellaneda; Policlínico 22 de Agosto en Ezeiza; Hogar de Ancianos Coronel Perón, en Burzaco; Hogar de la Empleada, Hogar de Tránsito N° 1, N° 2 y N° 3 y Escuela de Enfermeras en la Capital Federal; Internado Escuela de Enfermeras y Pabellones, en Ezeiza; Oficinas de la Fundación en la Capital Federal; Hogar Escuela Presidente Perón en Tucumán; Hogar Escuela Coronel Perón, en Jujuy; Hogar Escuela Evita en Terma de Reyes (Jujuy); Hogar Escuela Coronel Perón, en Salta; Hogar Escuela, en Córdoba; Hoteles y Colonias en Embalse del Río III, Córdoba; Hogar Escuela Presidente Perón, en Corrientes; Hogar Escuela, en Mendoza; Villa Eva Perón, Las Cuevas, Mendoza; Hotel Puente del Inca, Mendoza; Hogar Escuela en Granadero Baigorria, Santa Fe; Hogar Escuela en Villa Mercedes, San Luis; Hogar Escuela Presidente Perón, en Santiago del Estero; Hogar Escuela 17 de Octubre, en Catamarca; Policlínico de Niños Presidente Perón, en Catamarca; Hoteles y Colonias Chapadmalal en Chapadmalal; Hoteles y Colonias Embalse Córdoba; Plan de Mil Escuelas en todo el país, etc.

Además se encuentran en ejecución y en distinto grado de adelanto las siguientes construcciones: Sede Central de la Fundación, en la Capital Federal; Hospital de Niños, Hospital de Epidemiología y Hospital de Lactantes en los terrenos de Warnes y Chorroarín de la Capital Federal; Hospital Coronel Perón en la ruta 8, San Martín; Hospital de Cirugía del Tórax en Ramos Mejía; Hogar Escuela Evita, en Ezeiza; Hogar para Ancianas y Hospital Regional en San Miguel del Tucumán; Hospital 17 de Octubre, en Jujuy; Hospital Regional en Salta; Ciudad Universitaria y Hogar de Ancianos, en Córdoba; Hospital Policlínico en Paso de Los Libres, Corrientes; Hospital Regional y Ciudad Universitaria en Méndoz; Hospital Regional en Uspallata; Hogar Escuela N° 1 y N° 2 en San Juan; Hogar Escuela y Hospital Regional en La Rioja; Hospital Regional en Santa Fe; Hogar para Ancianas y Ancianos en la Estación Recreo; Hospital Regional en Villa Mercedes, San Luis; Hospital Regional en Santiago del Estero; Hogar Escuela en Santa Rosa, Eva Perón; Hogar Escuela y Hospital Regional, en Paraná; Hospital Regional, en Concordia; Hospital Regional, en Catamarca; Hospital Regional en Santa Fe; Hospital Regional en Corrientes; Hospital Regional en San Luis; Hogar Escuela en Resistencia, Presidente Perón; Hogar Escuela y Hospital Regional, en Neuquén y Hogar Escuela en Comodoro Rivadavia.

La comisión directiva de la Sociedad Central de Arquitectos y su revista, órgano oficial de la institución, cumplen y reafirman con esta publicación el propósito expresado oportunamente.



Señora Eva Perón, esposa del Presidente de la República y Jefa Espiritual de la Nación, que creó, inspiró y dirigió hasta el momento final de su vida la Fundación que lleva su nombre.



CIUDAD INFANTIL

BUENOS AIRES

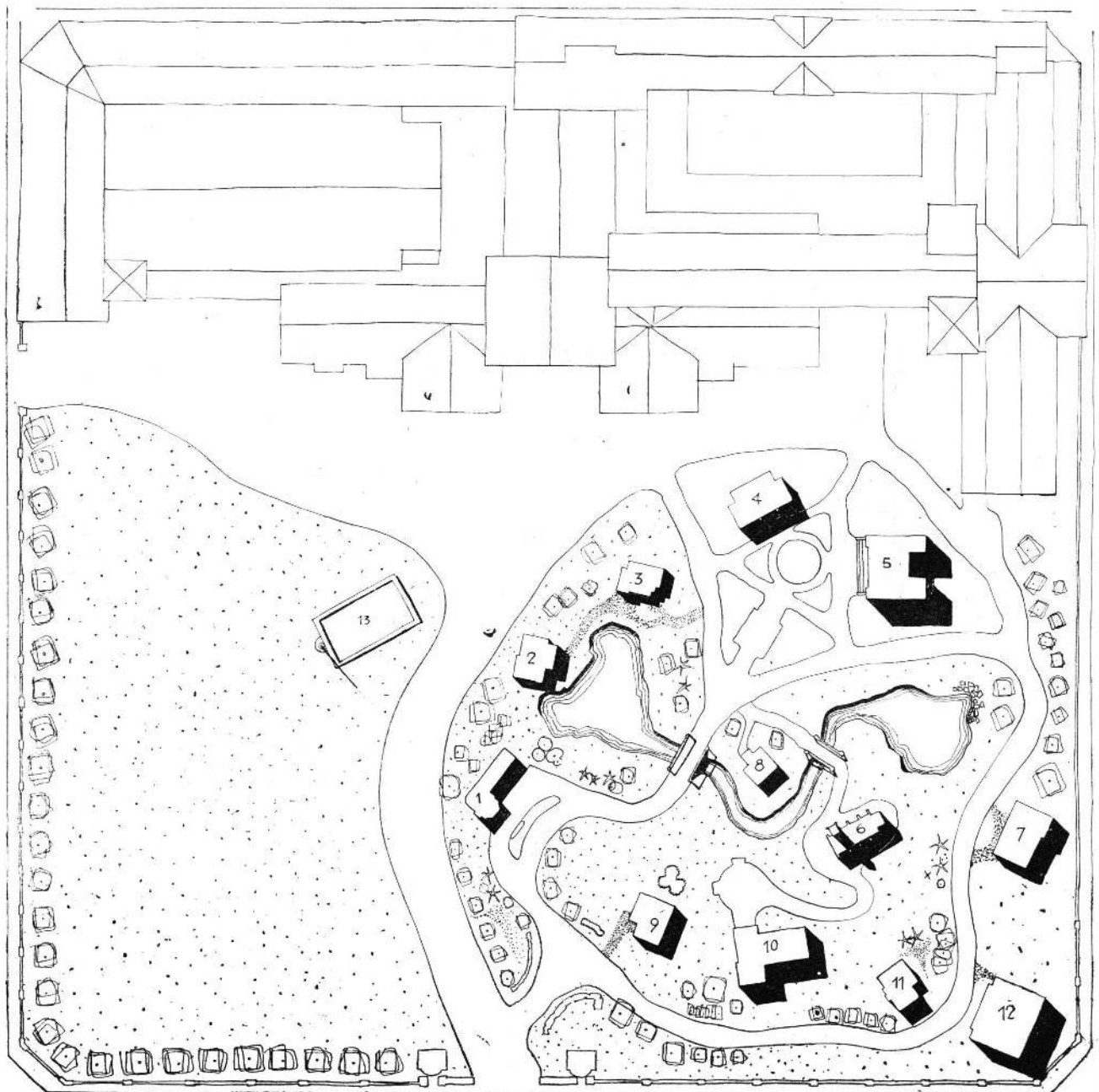

Planta general: 1, Estación de servicio. 2, Villa Evita. 3, 8, 9, 11, Casas individuales. 4, Banco. 5, Municipalidad. 6, Capilla. 7, Comisaría. 10, Escuela. 12, Mercado. 13, Mástil. En la parte superior del plano: Dirección, aulas, comedor, cocinas, salón de actos, pileta de natación, dormitorios, servicios médicos y complementarios.

Esta Ciudad Infantil es un paso más en la marcha que nos hemos impuesto hacia la conquista de la asistencia integral para los niños argentinos, objetivo superior e irrenunciable para la Fundación.

EVA PERÓN

En el barrio de Belgrano en la manzana limitada por las calles Echeverría, Húsares, Juramento y Dragones, se levanta la Ciudad Infantil "Amanda Allen".

En ella se atiende a niños de edad pre-escolar, es decir de 2 a 7 años. La admisión se produce previa investigación de visitadoras de la institución, en



Vista aérea



Puente Derechos de la Ancianidad

la familia y en el barrio respectivo; tienen que ser niños pobres y entre ellos, de preferencia los huérfanos o los que no pueden ser atendidos por los padres.

Externos e internos reciben análogo trato en total con educación, juegos, alimentación y atención médica.

Los externos se retiran diariamente a su domicilio donde son llevados por ómnibus de la institución.

En los edificios que componen este establecimiento se han considerado dos grupos:

1. Estar
2. Cocina
3. Dormitorio
4. Lavatorio
5. Porch
6. Galería

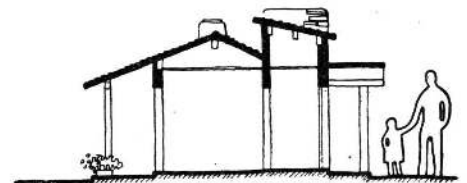
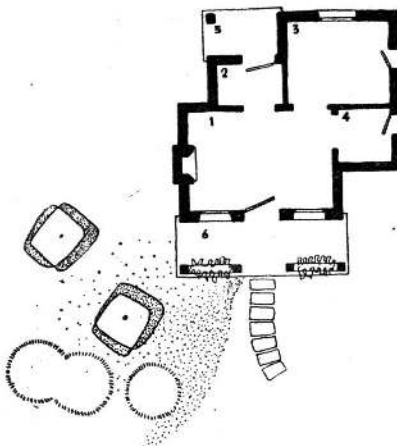



El parque. Al fondo la Capilla

A.—El de dimensiones normales, donde funcionan las secciones básicas del instituto, con un amplio hall, secretaría, dirección, oficinas de administración, aulas de jardín de infantes, cocina completa con sus dependencias, el comedor con sus paredes decoradas con escenas de los cuentos más conocidos y las armaduras de la estructura del techo revestidas de manera de ofrecer un ambiente alegre y de fantasía. Igual concepto priva en el salón de actos y de juegos; sobre arcos de hormigón armado se cargaron las armaduras de madera, quedando la estructura a la vista juntamente con el

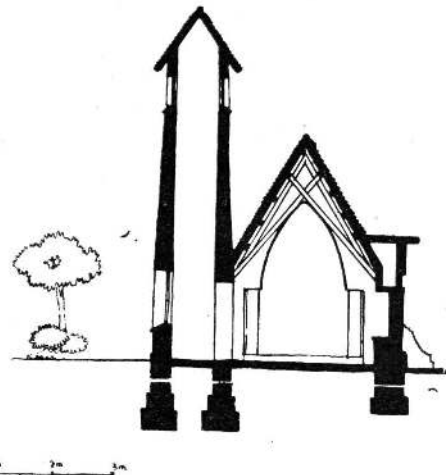
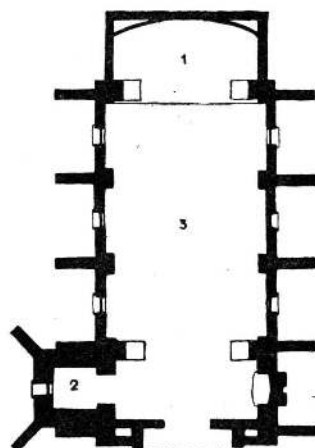

CAPILLA

- 1. Altar
- 2. Campanario
- 3. Nave

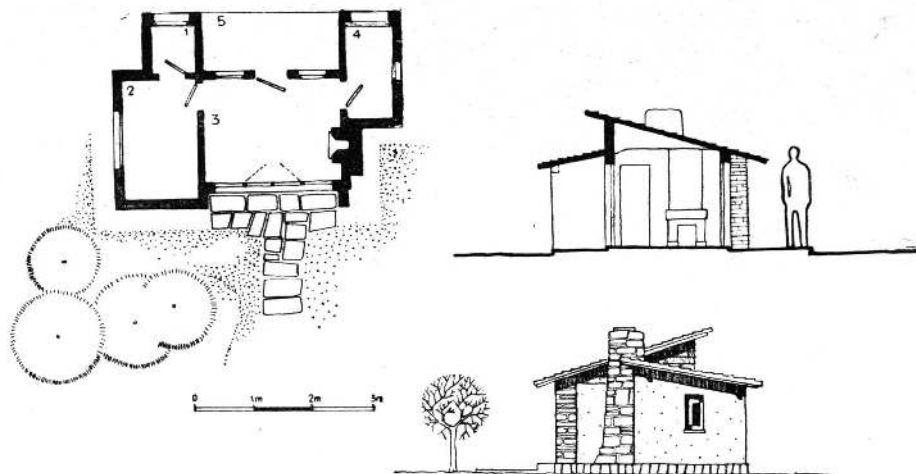

CASA N° 3

1. Baño
2. Dormitorio
3. Estar
4. Cocina
5. Galería

entablado de la cubierta. Las visuales son conducidas al escenario por una "bocina" tronco-cónica decorada con escenas de fábulas. El escenario está equipado para cualquier función teatral o cinematográfica, contando con equipo sonoro de 35 mm. y de 16 mm.

Existe también una sección de servicio médico con consultorios, internación y consultorios odontológicos.

Se están realizando obras de ampliación para dotar en esta segunda etapa de los locales complementarios, dormitorios en tres plantas con una capacidad total de 400 camas, aulas, patios cubiertos, locales de lavadero, costurero, depósitos generales, zapatería y peluquería.

El patio central cuenta con una pileta de profundidad adecuada para la edad de los niños.

B.—El segundo grupo está compuesto por la Ciudad Infantil propiamente dicha, de dimensiones re-

CASA N° 5

1. Estar
2. Cocina
3. Dormitorio
4. Lavatorio
5. Porch
6. Galería

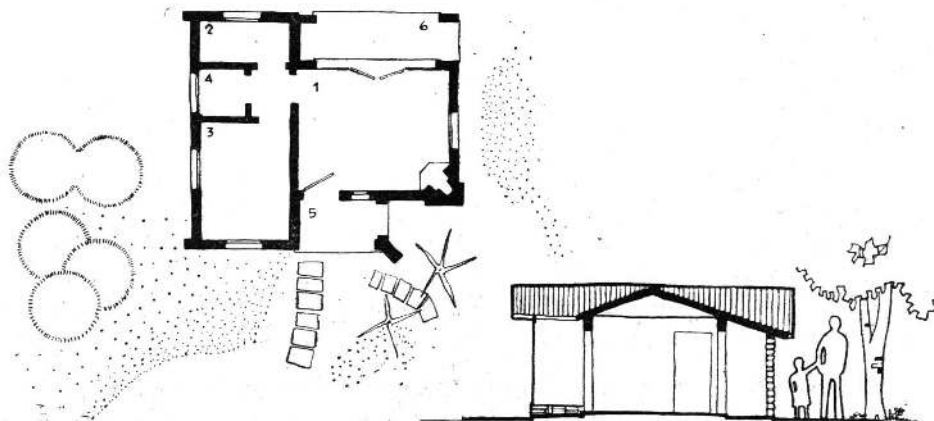



Dos aspectos de Villa Evita



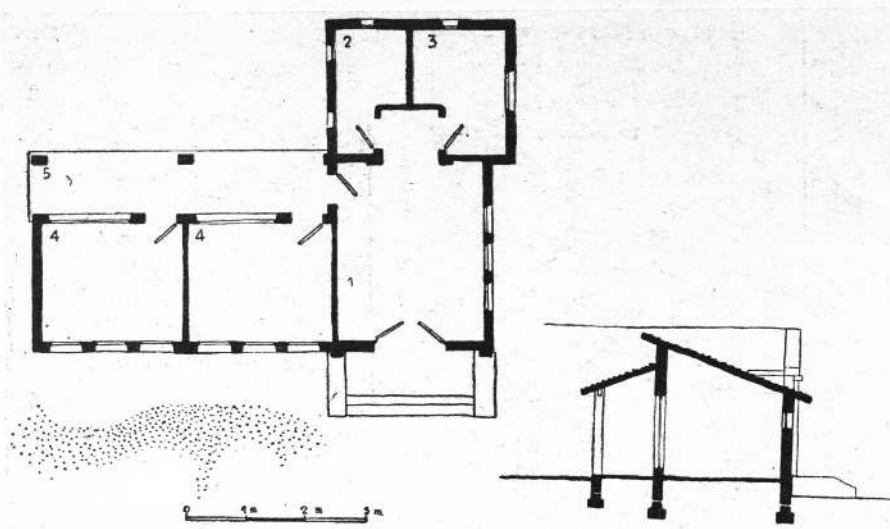

ESCUELA

- 1. Salón
- 2. Útiles
- 3. Dirección
- 4. Aula
- 5. Galería

ducidas y donde los niños adquieren escala de mayores de edad.

Por caminos sinuosos de hormigón se enfrentan uno a uno los diversos edificios de pequeño tamaño: la estación de servicio para coches, los diversos chalets. Por un pequeño lago atravesado por el puente "Derechos de la Ancianidad" se llega a la plazuela "Derechos del Trabajador" hacia la que dan sus fachadas el Banco y la Municipalidad. Poco más allá se levanta la comisaría y el mercado con sus locales y puestos de venta. Cercana a la escuela de reducidas aulas se encuentra la pequeña loma donde se levanta la capilla de techo de pizarra.

La altura de los diversos interiores es de 1.70 m y las de las puertas 1.40m. Como es natural, las secciones de la carpintería, de los revestimientos, de los ladrillos a la vista, moblaje y demás detalles han sido considerados especialmente por su escala.

Completa el establecimiento un amplio parque de juegos y un parque anexo en la manzana vecina a la que está unida por un túnel bajo la calzada de la calle Dragones.



Interior del Banco



BANCO

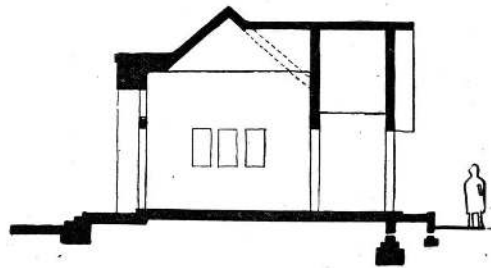
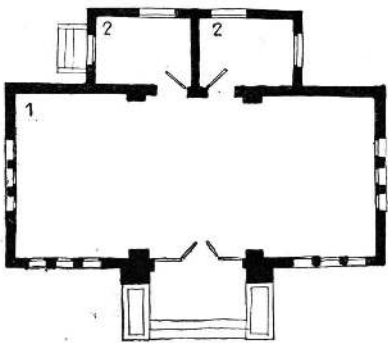

- 1. Gran hall
- 2. Oficinas

MERCADO

- 1. Puesto
- 2. Local
- 3. Pasaje
- 4. Recoba

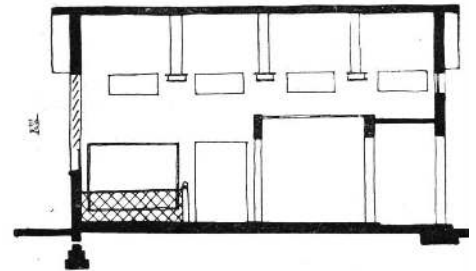
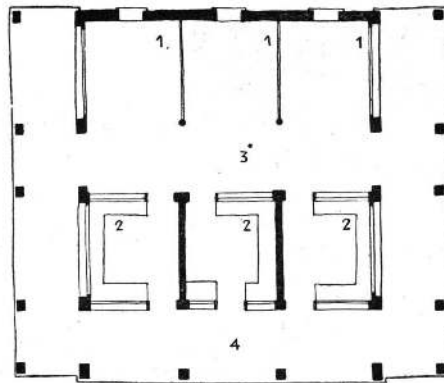

Municipalidad de la Ciudad Infantil



Bar lácteo en el túnel que comunica a la Ciudad Infantil con la Ciudad Estudiantil.



Gran hall

Sala de entretenimiento



CIUDAD ESTUDIANTIL

BUENOS AIRES

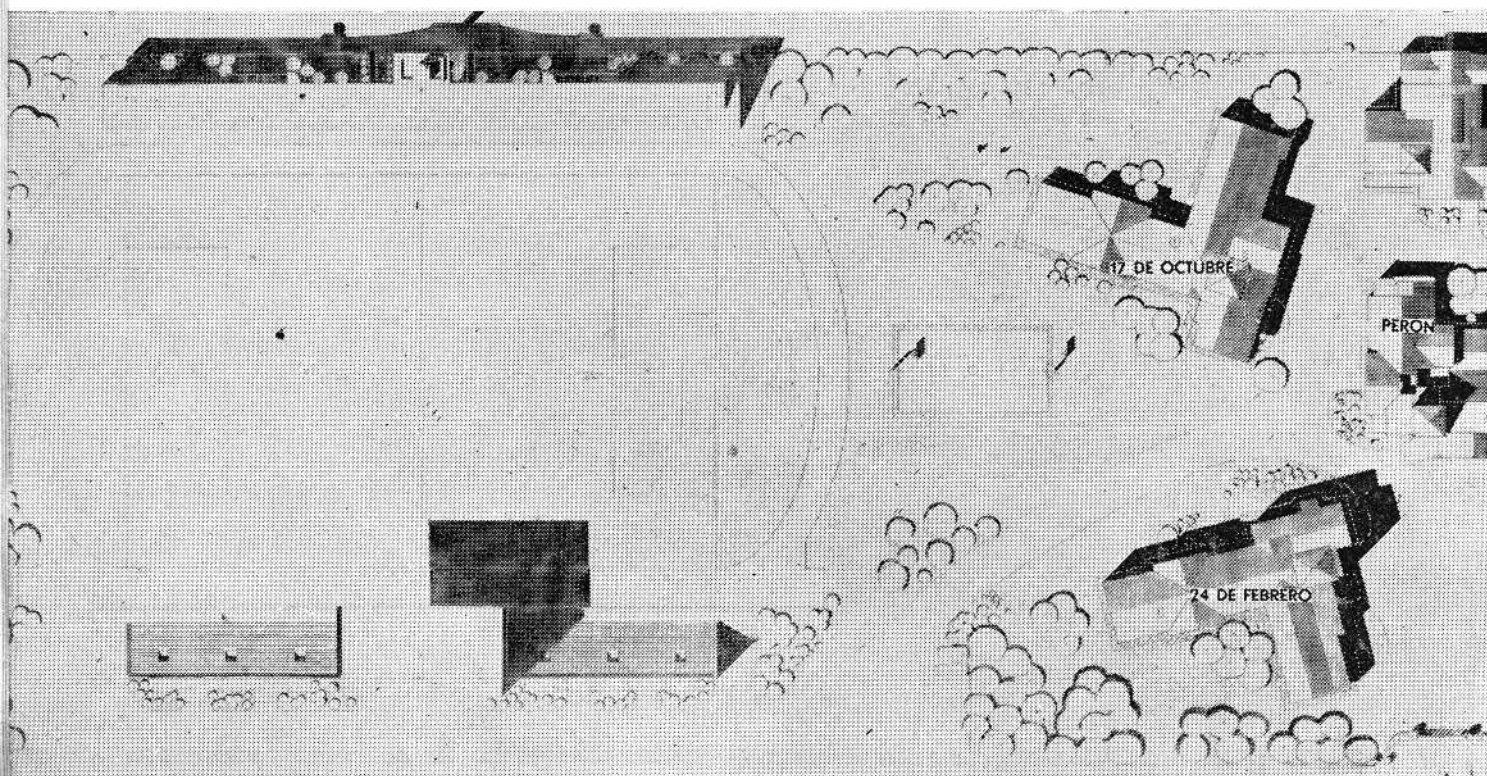

Planta general



El camino de perfección tiene un solo objetivo de superación, hacer un ciudadano educado e instruido en su alma, en su inteligencia y en su cuerpo. Ese es su camino para la elevación del pueblo y esta la senda que conduce a la felicidad y grandeza de la patria.

JUAN PERÓN

viviendas con locales de cocina, despensa, depósitos, lavadero, costurero, viviendas de encargados y personal, sala de máquinas para calefacción la que es conducida por cañerías alojadas en una red subterránea que fácilmente es recorrida en toda su extensión hacia los diversos pabellones.

Según el programa se ha procurado un ambiente

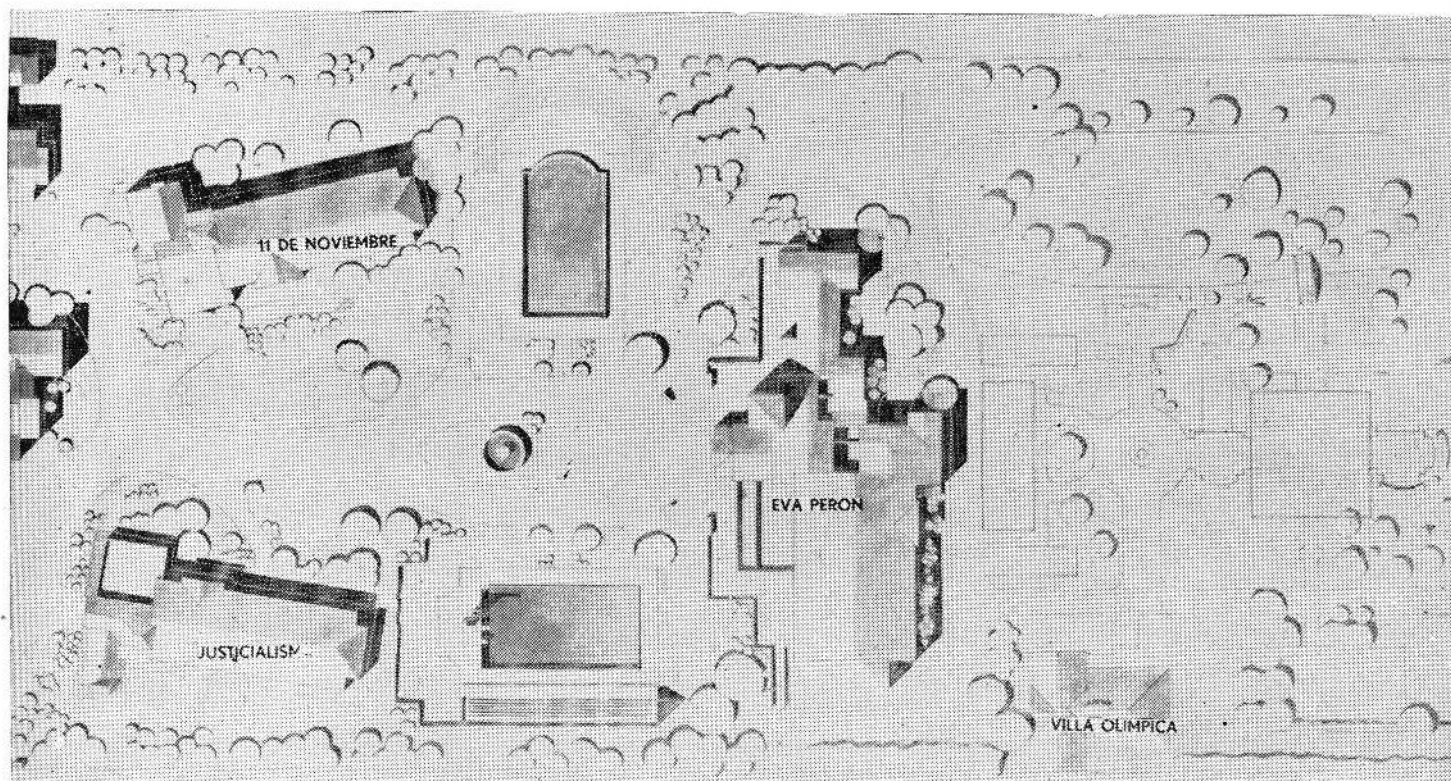

Sobre cuatro manzanas que limitan las calles Dragones, Blanco Encalada, Ramsay y Echeverría, se alza la Ciudad Estudiantil próxima a la Ciudad Infantil, en el mismo barrio de Belgrano.

Por la calle Dragones tiene su entrada principal, este instituto modelo.

Consta la Ciudad Estudiantil de 8 pabellones, de los cuales cuatro son de vivienda con salas de estar y esparcimiento, comedor, office, salitas de estudio, ateneos, bibliotecas, dormitorios, de una y tres camas, locales de servicio, ropería y sanitarios.

La instrucción de los alumnos será orientada prolijamente y cumplida en las instituciones oficiales próximas, transportándolos diariamente en ómnibus y al cuidado de preceptores de la institución.

Con fines educativos se ha establecido el "Pabellón Presidencial" réplica de la Casa de Gobierno de la Nación.

Este pabellón desarrolla en su primer piso el despacho presidencial, salón de acuerdos, salón blanco, despacho del secretario privado, jardín de invierno y demás dependencias administrativas.

En la planta baja y con entrada sobre otro frente se halla alojado el servicio médico y odontológico.

Un pabellón de servicio completa el grupo de vi-

propicio para la educación integral, vivienda sana, alimentación apropiada, cuidado médico oportuno y el ejercicio físico completo para el desarrollo de las aptitudes corporales.

Un pabellón, el pabellón "Eva Perón", está dedicado al deporte y esparcimiento. Cuenta con una amplia sala de estar, confitería y bar, cómodo gimnasio para la práctica de basket-ball, volly-ball, box y gimnasia de aparatos. Este salón es adaptable para actos y exhibiciones cinematográfica, contando con un equipo de 35 mm. completo.

Una sala de esgrima con tres pedanas, está ubicada en el primer piso. Amplias terrazas miran hacia las piletas que están a su frente. Una de ellas de escasa profundidad para principiantes, busca más el sentido estético de espejo de agua; la otra reglamentaria para carreras y saltos, el sentido deportivo. Para esto se la ha dotado de una pequeña tribuna para las competiciones intercolegiales.

Ambas piletas poseen un equipo de recirculación y clorinación del agua capaz de recircular totalmente el agua de ambas piletas en poco tiempo.

Dos grupos de vestuarios han sido estudiados, uno para la sección piletas y otro para el gimnasio.

La educación física es completada en un campo

PABELLON EVA PERON

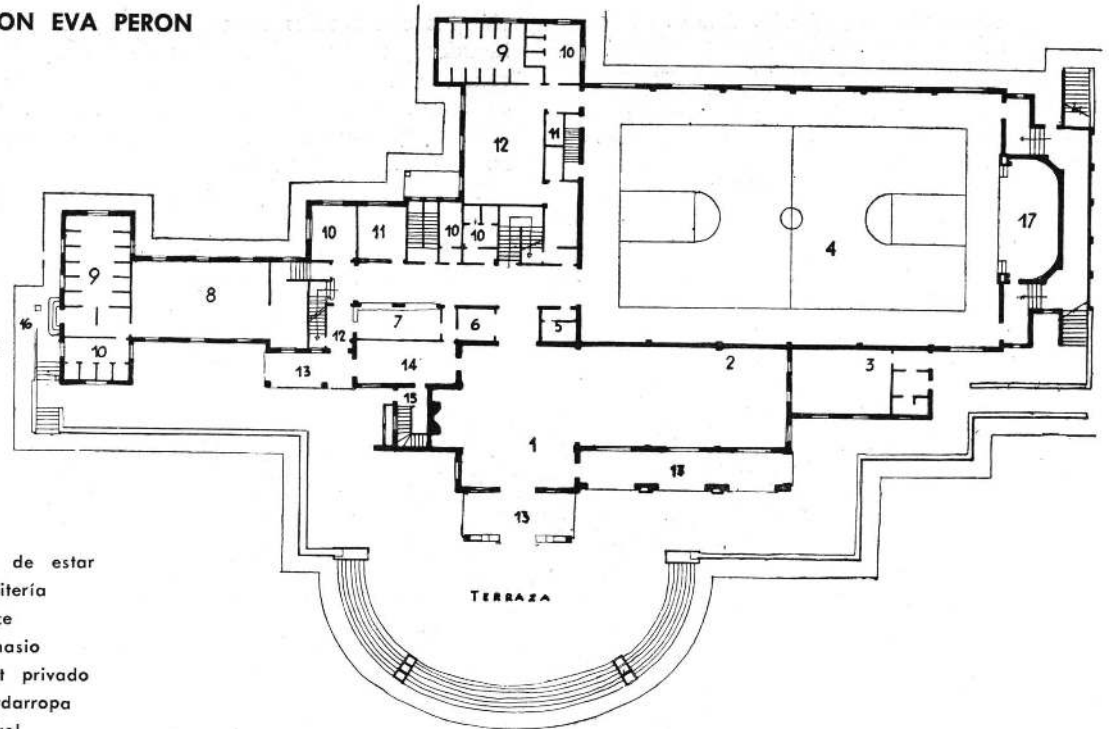

1. Sala de estar
2. Confitería
3. Office
4. Gimnasio
5. Toilet privado
6. Guardarropa
7. Control
8. Vestuario piletas
9. Duchas
10. Primeros auxilios
11. Peluquería
12. Vestuario gimnasio
13. Galerías
14. Oficinas
15. Acceso torre
16. Acceso piletas
17. Escenario
18. Hall
19. Sala esgrima
20. Terraza
21. Galería gimnasio
22. Vacío gimnasio
23. Salida espectadores
24. Hall, dto. directores
25. Living
26. Cocina
27. Dormitorio
28. Baño
29. Dormitorio encargado
30. Patios

de juego abierto para prácticas de fútbol, rugby basket-ball y atletismo. Es un pequeño estadio con capacidad para 7.000 espectadores para los torneos estudiantiles.

Los espacios bajo las gradas han sido aprovechados totalmente, para vestuarios, teniéndose en cuenta la exhibición de gimnasia de grandes masas de alumnos.

La tribuna oficial posee un palco preferencial para autoridades, desde donde por intermedio de una botonera se puede izar la bandera en el mástil de honor, ubicado en el extremo opuesto del campo, evitándose así demoras e inconvenientes en las ceremonias. Desde el palco oficial cubierto por un voladizo de 14 m., se accede fácilmente al campo de juego y los atletas acceden a éste por intermedio

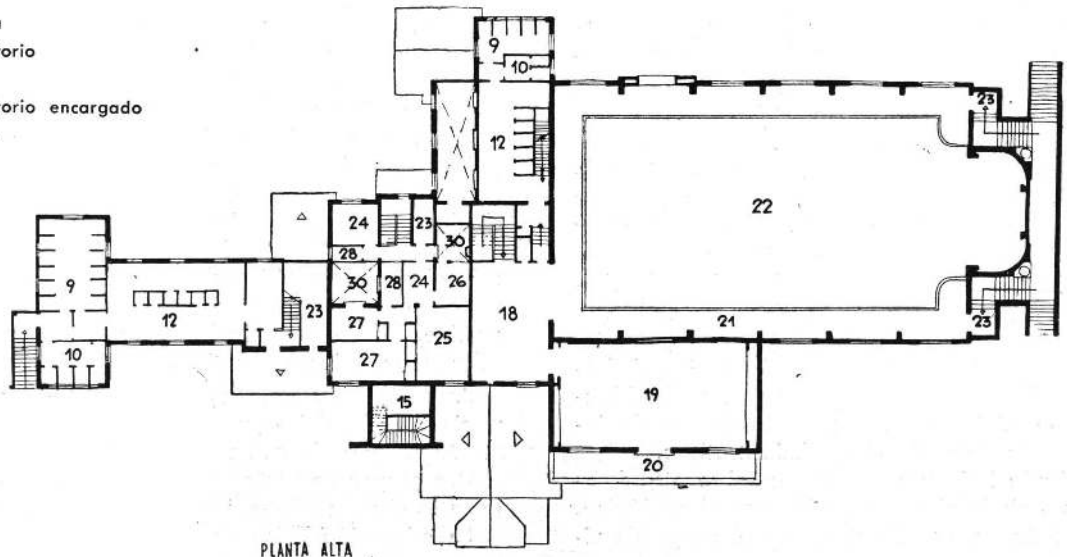



Vista panorámica



El gimnasio

1. Porch
2. Galería
3. Vestíbulo
4. Comedor
5. Sala estar
6. Biblioteca general
7. Circulación
8. Office
9. Toilets
10. Oficinas
11. Depósito y roperías
12. Salitas de estudios
13. Sala estar y estudio
14. Dormitorio de 3 camas
15. Duchas

PABELLON 11 DE NOVIEMBRE

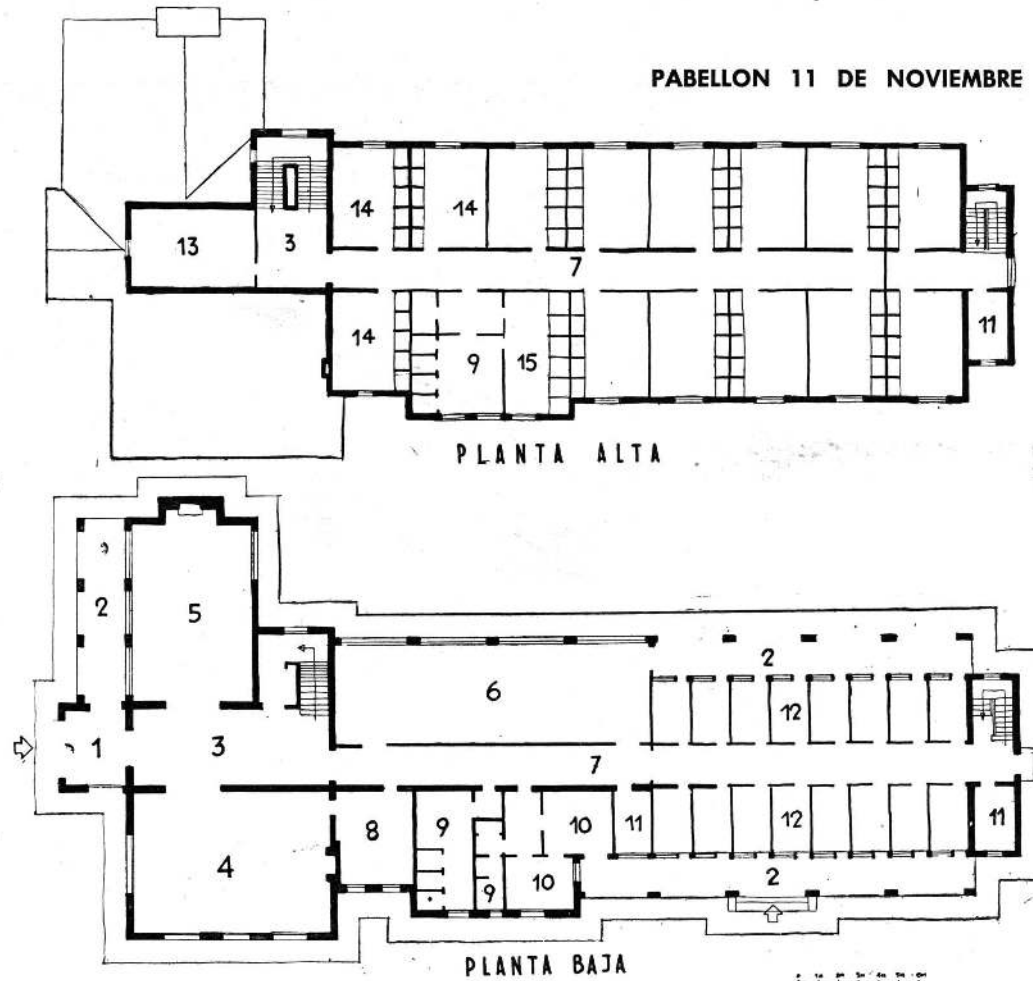

de varios túneles que los conducen desde los vestuarios.

Cuenta el estadio con un pequeño salón de recepciones y comodidades para transmisiones radiales, etc.

Los diversos pabellones se desarrollan en planta baja y primer piso. Solamente el presidencial tiene un segundo piso. La cimentación se ha realizado por pilotaje tipo Franki, por ser terrenos de escasa resistencia.

Los sótanos, conductos subterráneos y aun las piletas de natación han sido calculadas teniendo en cuenta las cargas por subpresión.

Todos los halls lucen pisos y revestimientos de mármol en los que se ha variado la tonalidad según las diversas variedades.

Los ambientes importantes de todos los pabellones están ligados por una red de parlantes que responden a una central en el pabellón presidencial.

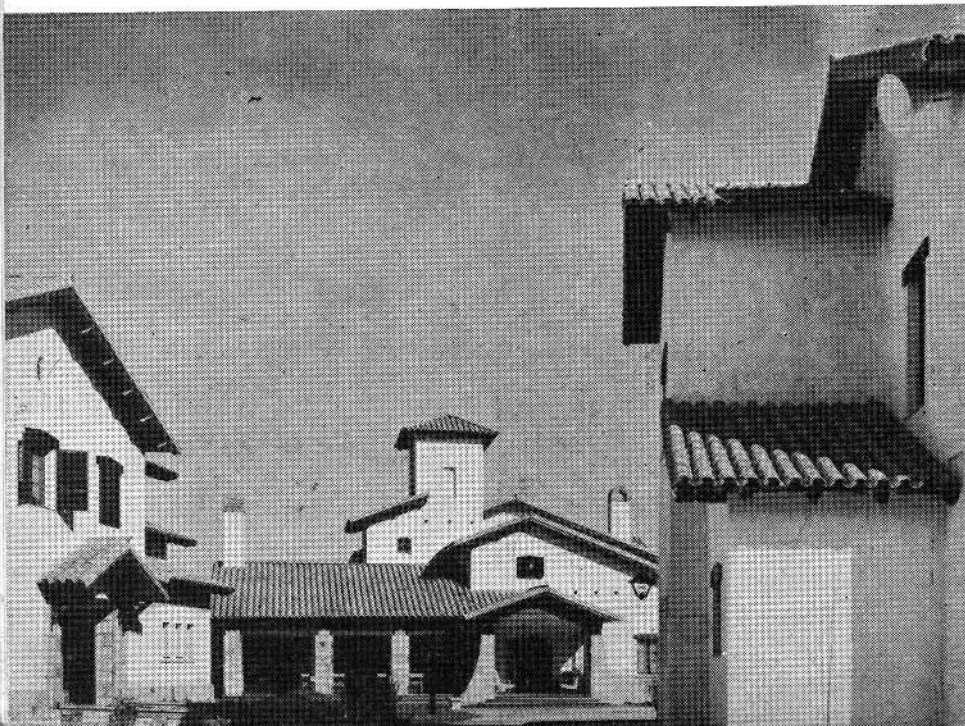

Réplica en escala menor del Salón Blanco de la Casa de Gobierno de la Nación.

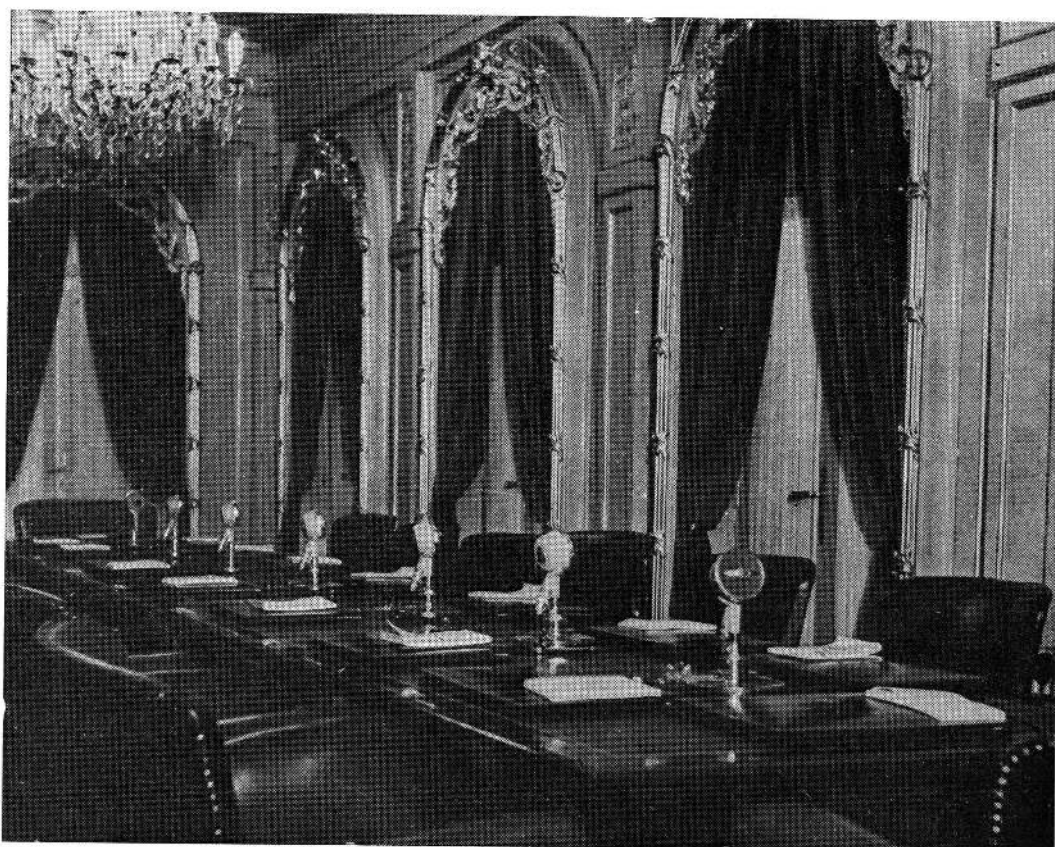
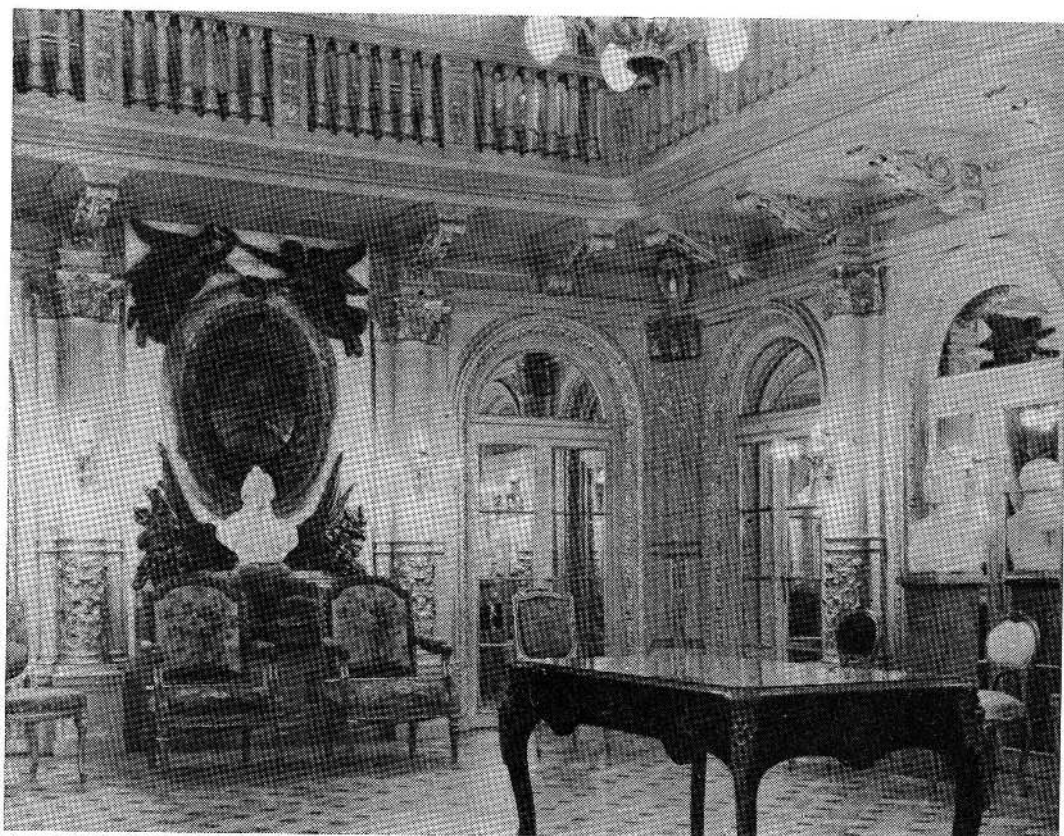

Reproducción de la Sala de Acuerdos.

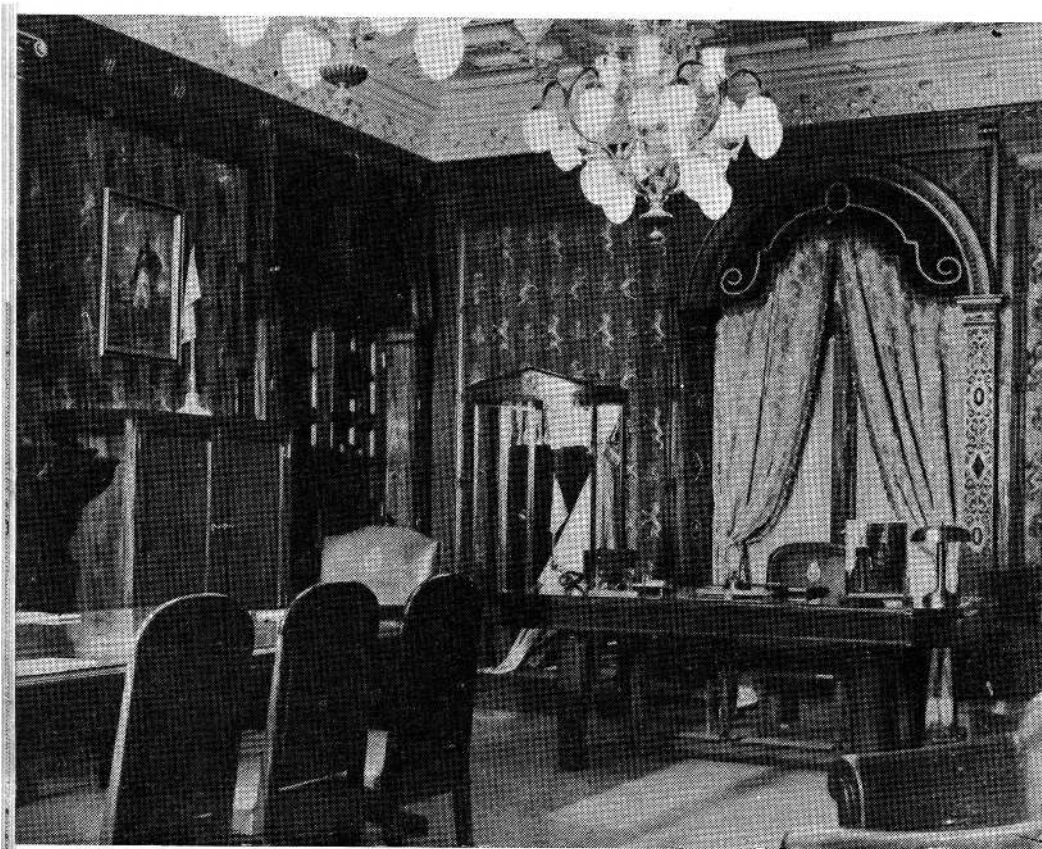

Réplica del despacho
del presidente de la
Nación.

PABELLON 24 DE FEBRERO

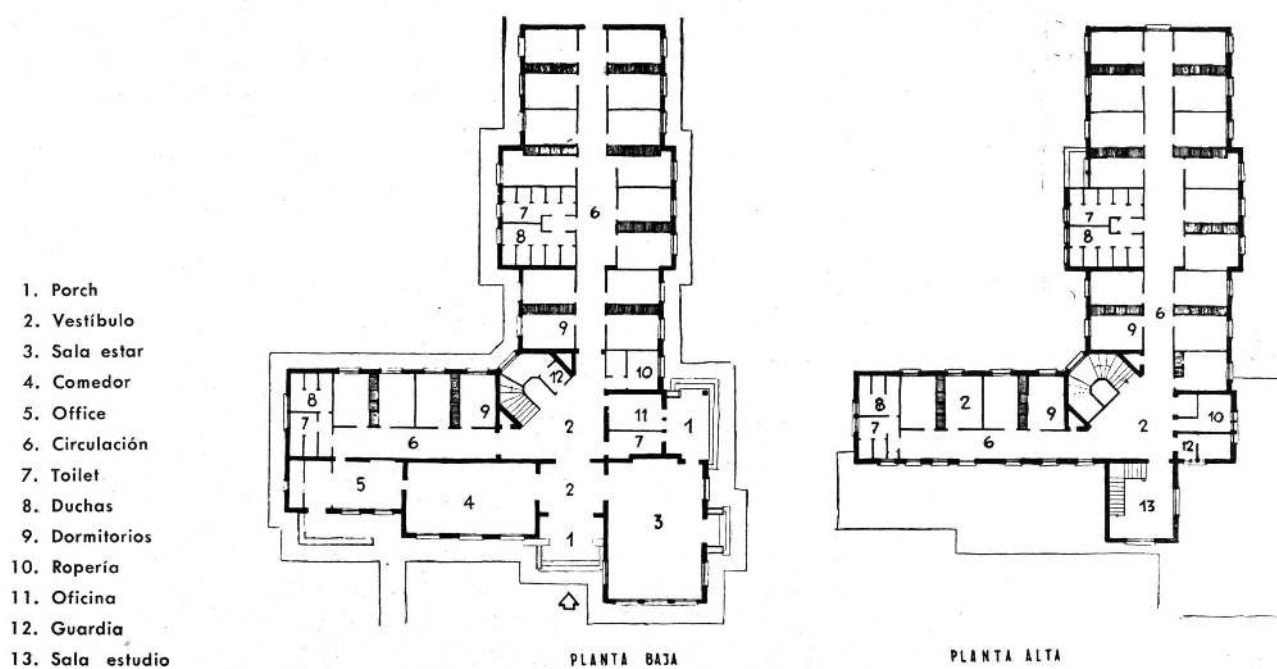

ESTADIO - TRIBUNAS

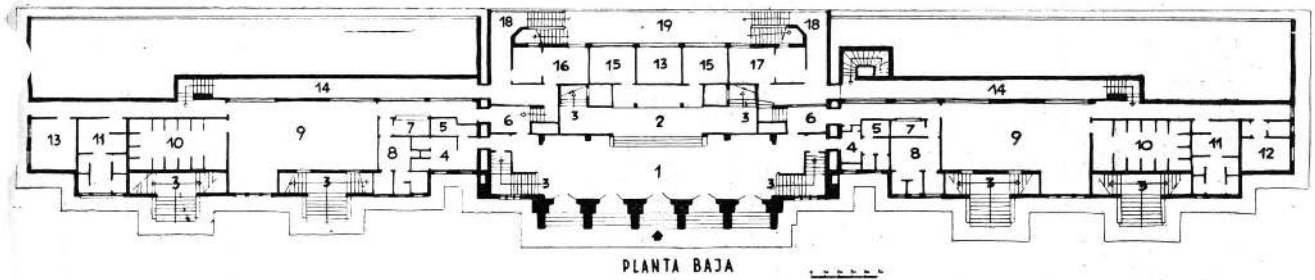

PLANTA BAJA

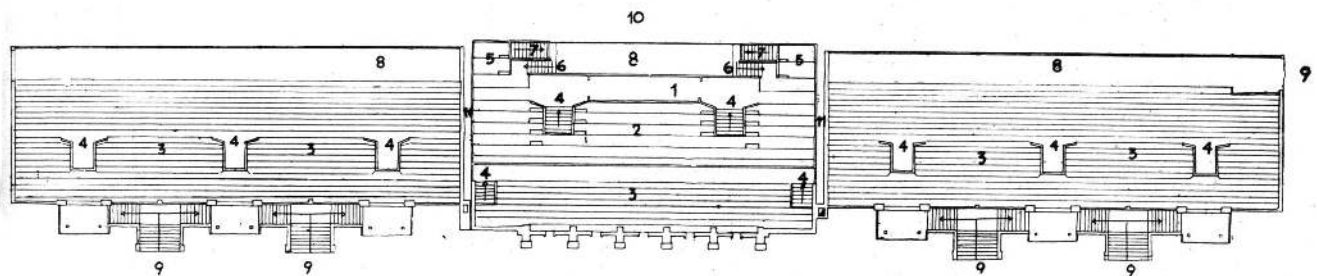

PLANTA GRADAS

PLANTA BAJA TRIBUNAS

1. Vestíbulo de honor
2. Rellano
3. Acceso gradas
4. Toilett público
5. Toilett privado
6. Hall vestuarios
7. Control llaves
8. Vestuario referi, línesmen
9. Vestuario jugadores
10. Duchas
11. Local sanitario jugadores
12. Cuidadores campo juego
13. Depósitos
14. Acceso vestuarios

15. Sala descanso jugadores
16. Primeros auxilios
17. Masajes
18. Acceso campo juego
19. Veredón

PLANTA GRADAS

1. Palco oficial
2. Gradass preferenciales

3. Gradass
4. Bocas de salida
5. Prensa
6. Acceso al campo de juego
7. Túnel acceso jugadores
8. Veredón
9. Acceso graderías
10. Campo de juego



Sala de estar en la Ciudad Estudiantil.

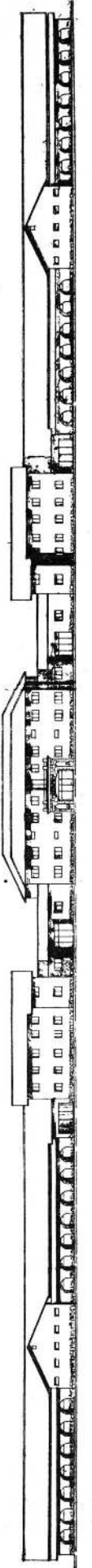
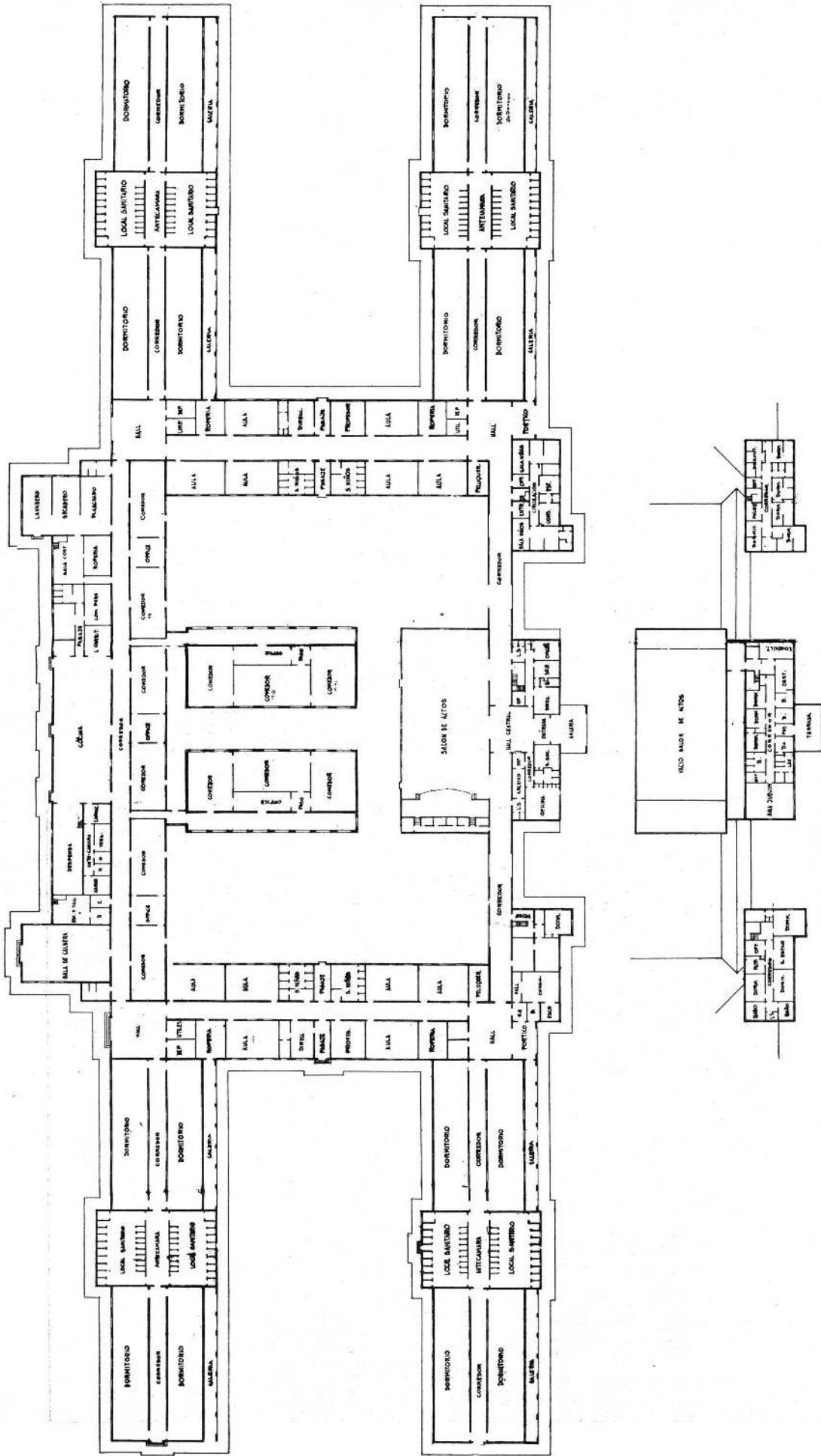

HOGARES ESCUELA

Mendoza

Córdoba

San Juan

Para la formación integral de la niñez desde la edad preescolar se han establecido los Hogares Escuela, establecimientos modelo en los que el niño debe encontrar un segundo hogar en cuanto a los cuidados, educación y formación física.

El tipo general del Hogar Escuela es el que se compone de varios cuerpos, que tienden a formar tres grandes patios centrales de juegos.

Los cuerpos centrales al frente, alojan oficinas de dirección y secretaría, oficinas administrativas, en un piso alto enfermería y consultorios médicos, odontológicos, etc.

Continuando al frente por el centro, el salón de

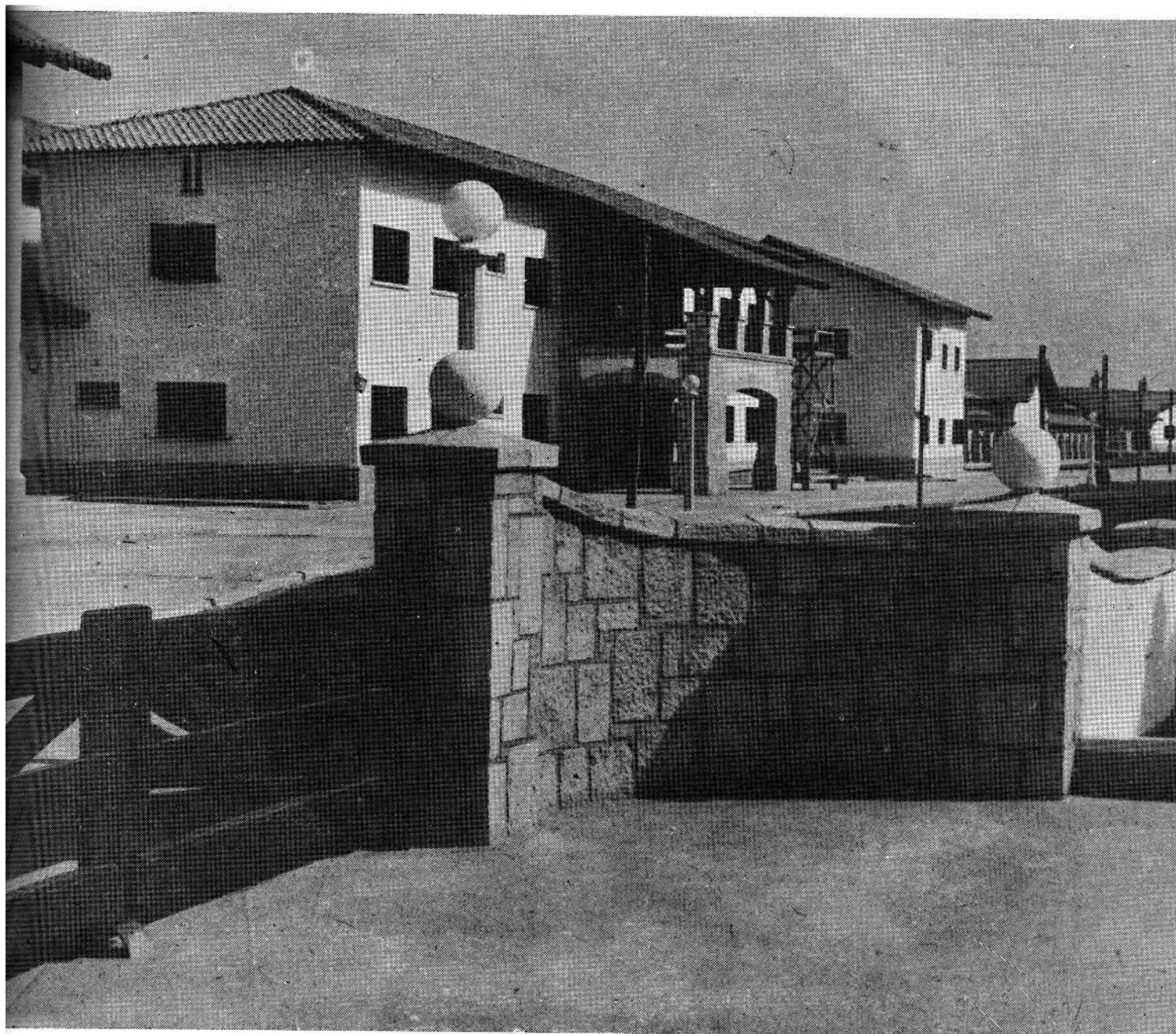

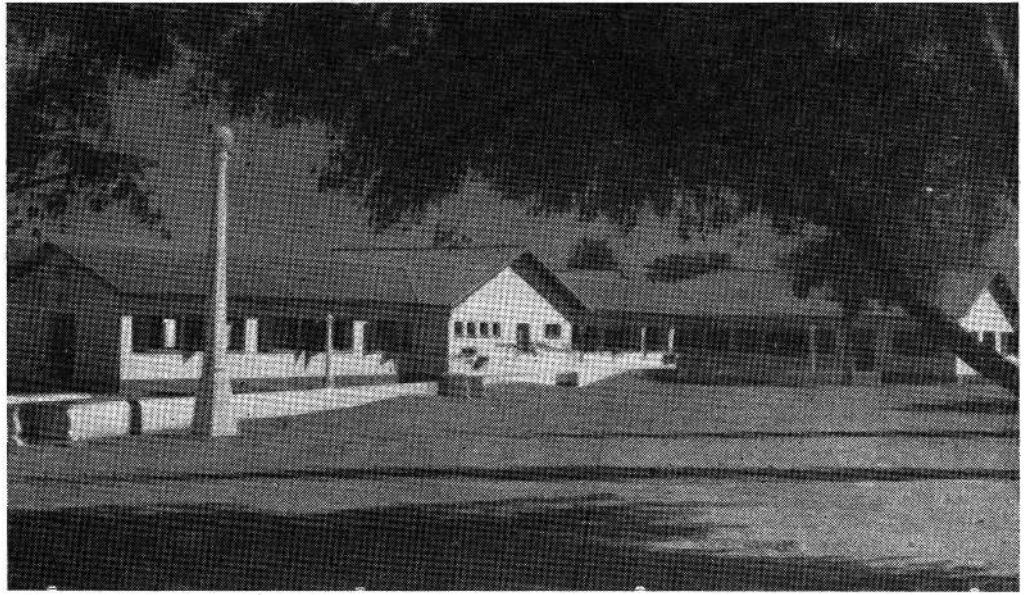

Patio de juego de los Hogares Escuela



Un aspecto del Hogar Escuela de Mendoza

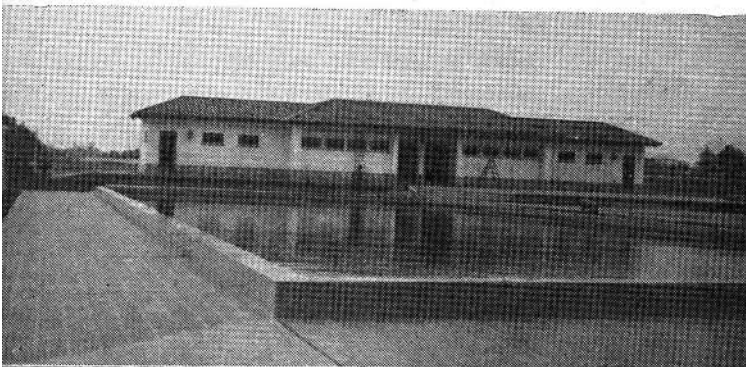

Pileta de natación del Hogar de Córdoba

actos, en el que encuentran esparcimiento los niños del Hogar.

En alas laterales, dormitorios y sus sanitarios anexos limitando los patios extremos y hacia el gran patio central las alas de aulas, salas de preceptora y profesores. En la parte posterior se hallan los comedores en varios locales con proximidad a la cocina y ésta última con todos los complementos de servicio.

Cuentan también con lavadero y sala de calderas.

Los establecimientos se completan con una serie de pabellones auxiliares para vivienda de la directora, vivienda para el personal y pabellón de talleres de conservación.

Los edificios se hallan rodeados de jardines con caminos de hormigón que conducen hacia las entradas del pabellón principal y del establecimiento.

Cuentan con piletas y vestuarios y varios de ellos con cancha de fútbol, basket-ball, pista de carrera y demás comodidades para la práctica de deportes.

Un cerco bajo rodea cada establecimiento y permite su visión desde el exterior, constituyendo un motivo de embellecimiento de la zona donde se levanta.

HOGARES ESCUELA

**Santiago del Estero
Tucumán
Catamarca**

Vista panorámica del Hogar Escuela Presidente Perón, en Tucumán.

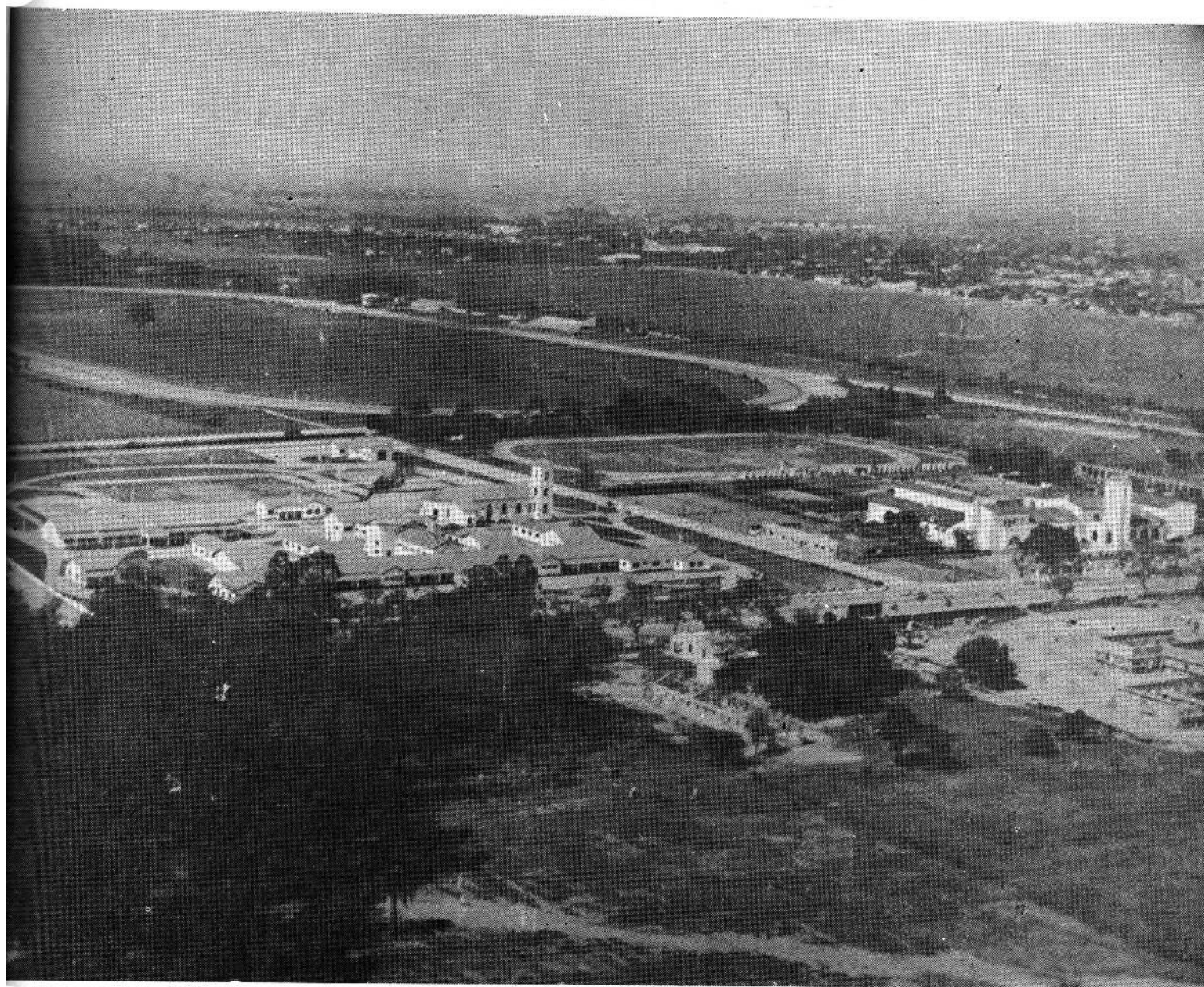

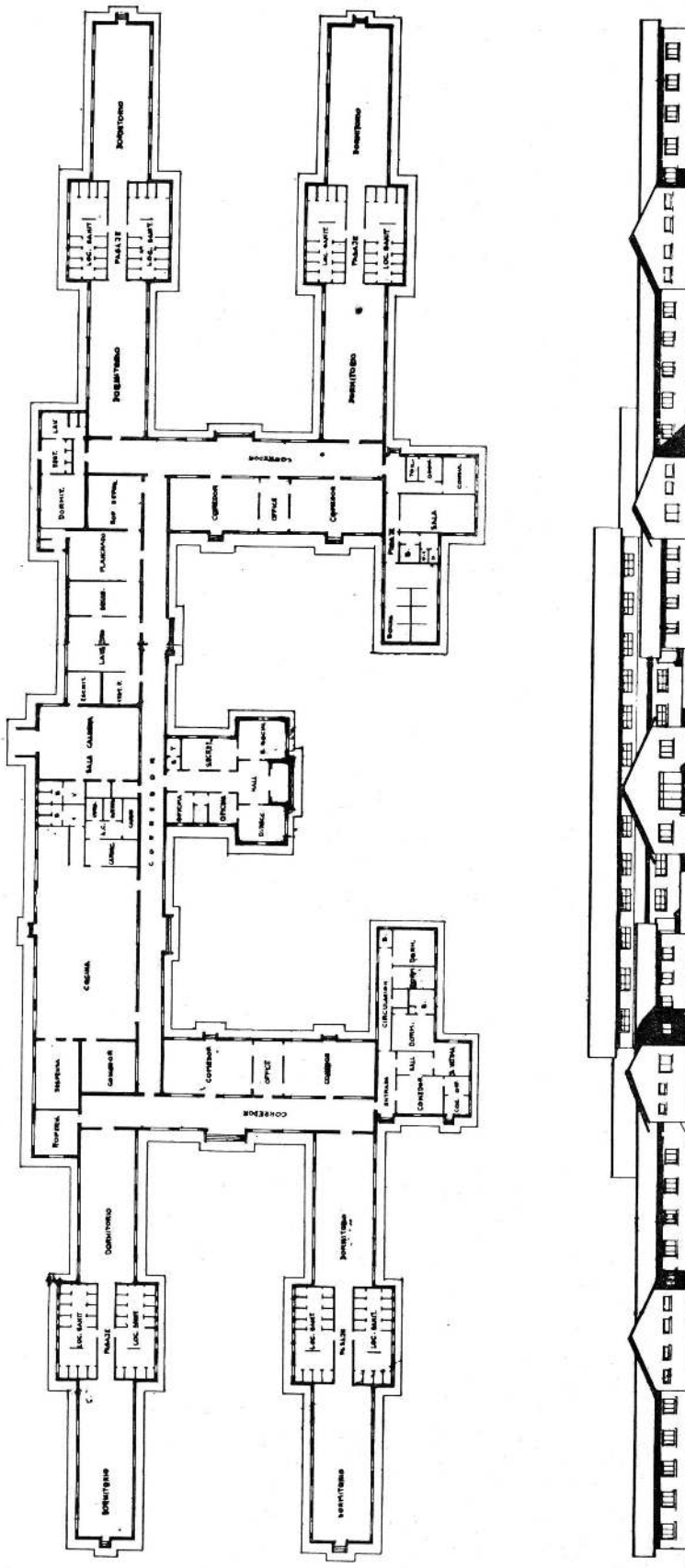

Planta y fachada del Hogar Escuela de Jujuy

El mismo concepto social y arquitectónico adoptado para los Hogares Escuela de Mendoza, Córdoba y San Juan se ha seguido para el proyecto y construcción de los que se levantan en Santiago del Estero, Tucumán, Catamarca y Jujuy con la variante de proporcionalidad respecto de la población y las exigencias correspondientes.



Patio de ingreso al Hogar Escuela 17 de Octubre

Una de las aulas





Patio de juegos del Hogar Escuela de Catamarca



Vivienda en el Hogar Escuela de Santiago del Estero

Sala de actos del Hogar de Santiago del Estero

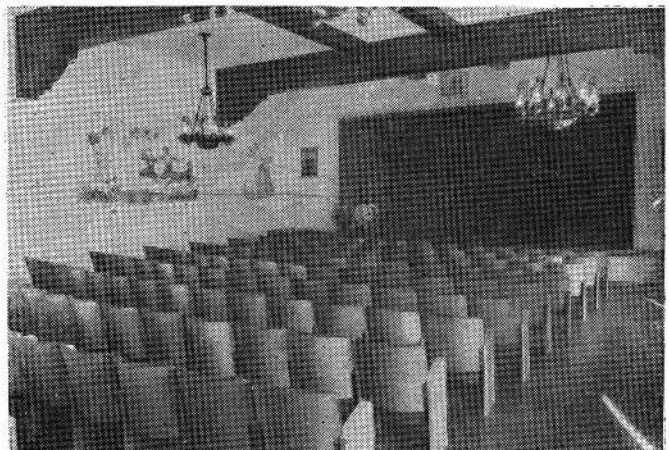

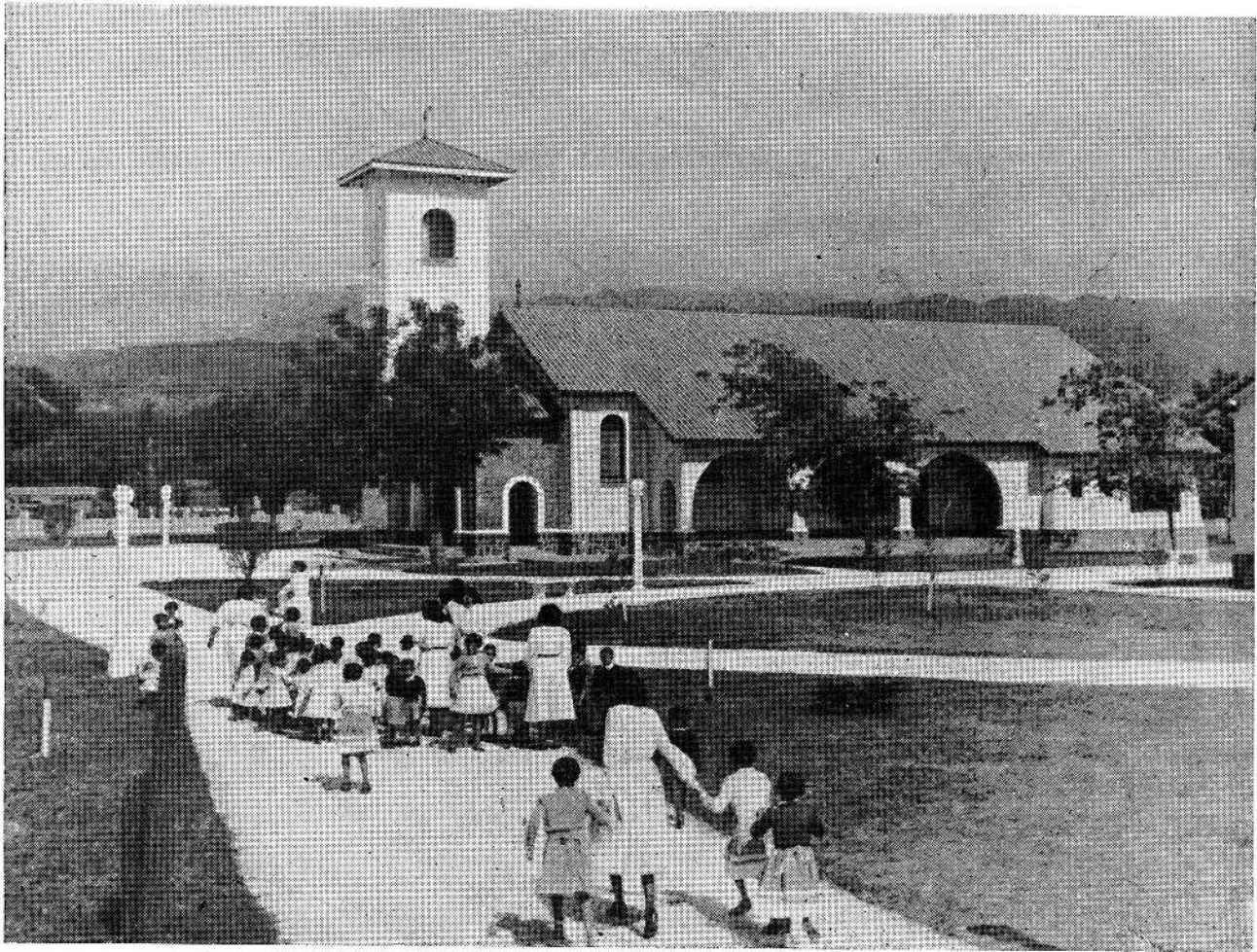

Vista parcial del Hogar Escuela de Catamarca

Capilla del Hogar Escuela de Catamarca

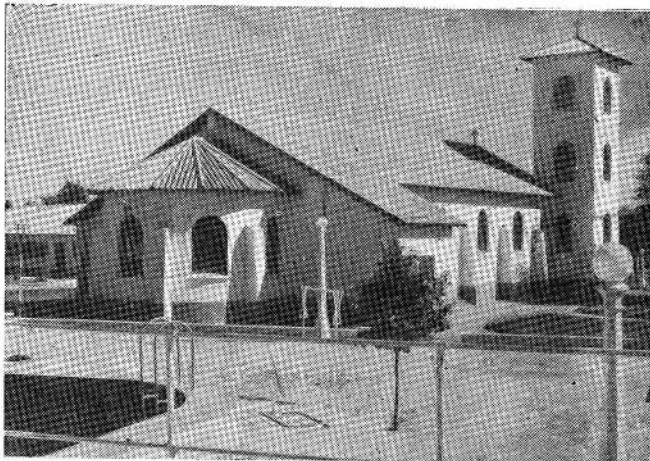

Capilla de la Escuela Hogar de Tucumán

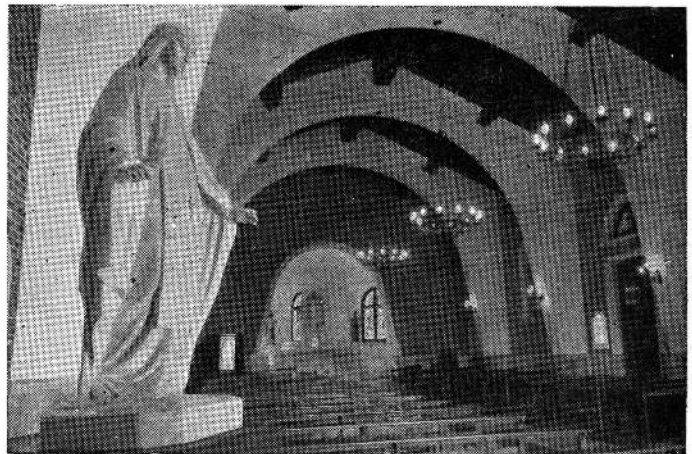

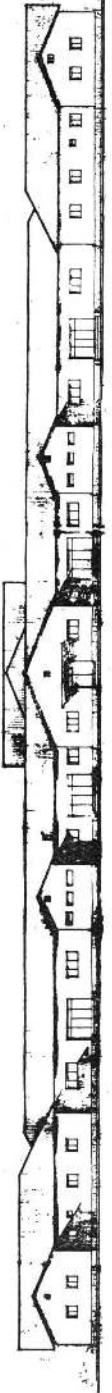
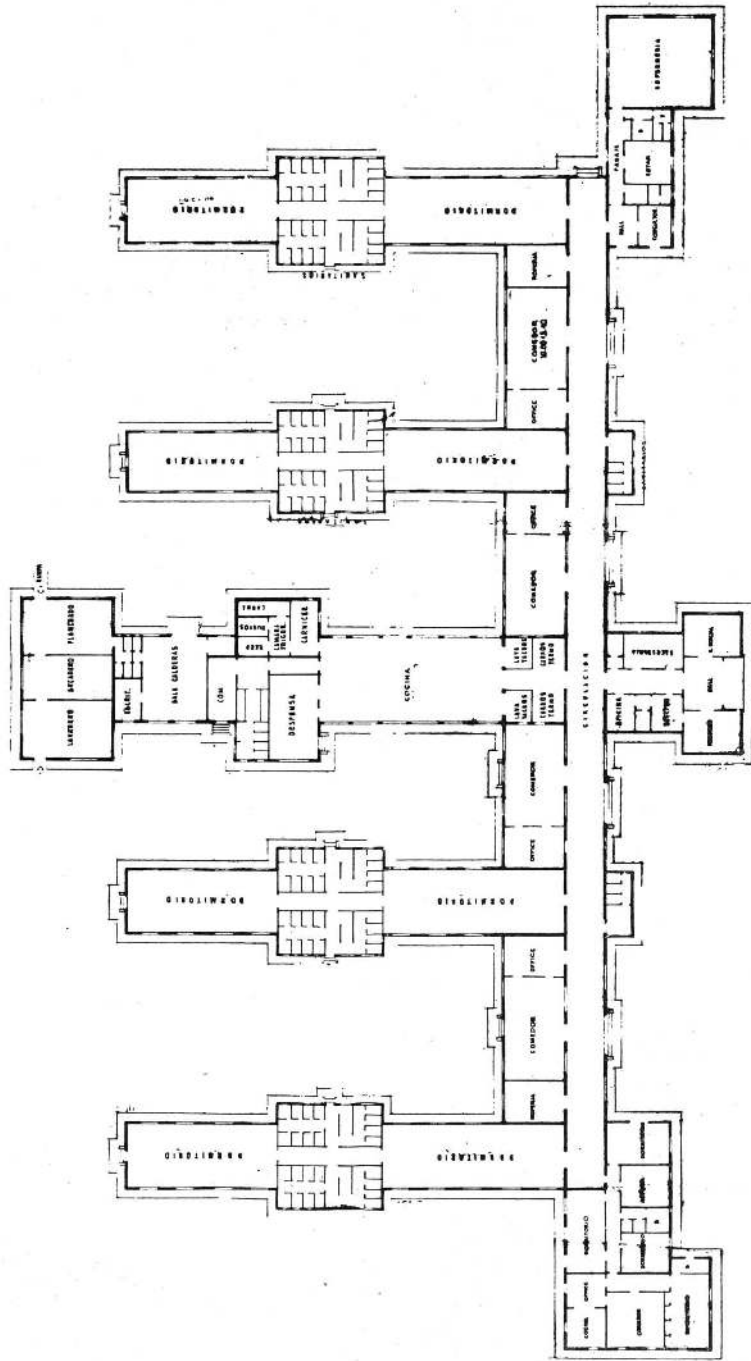

Planta y fachada del Hogar Escuela de Tucumán



Dos vistas del Hogar Escuela de Jujuy

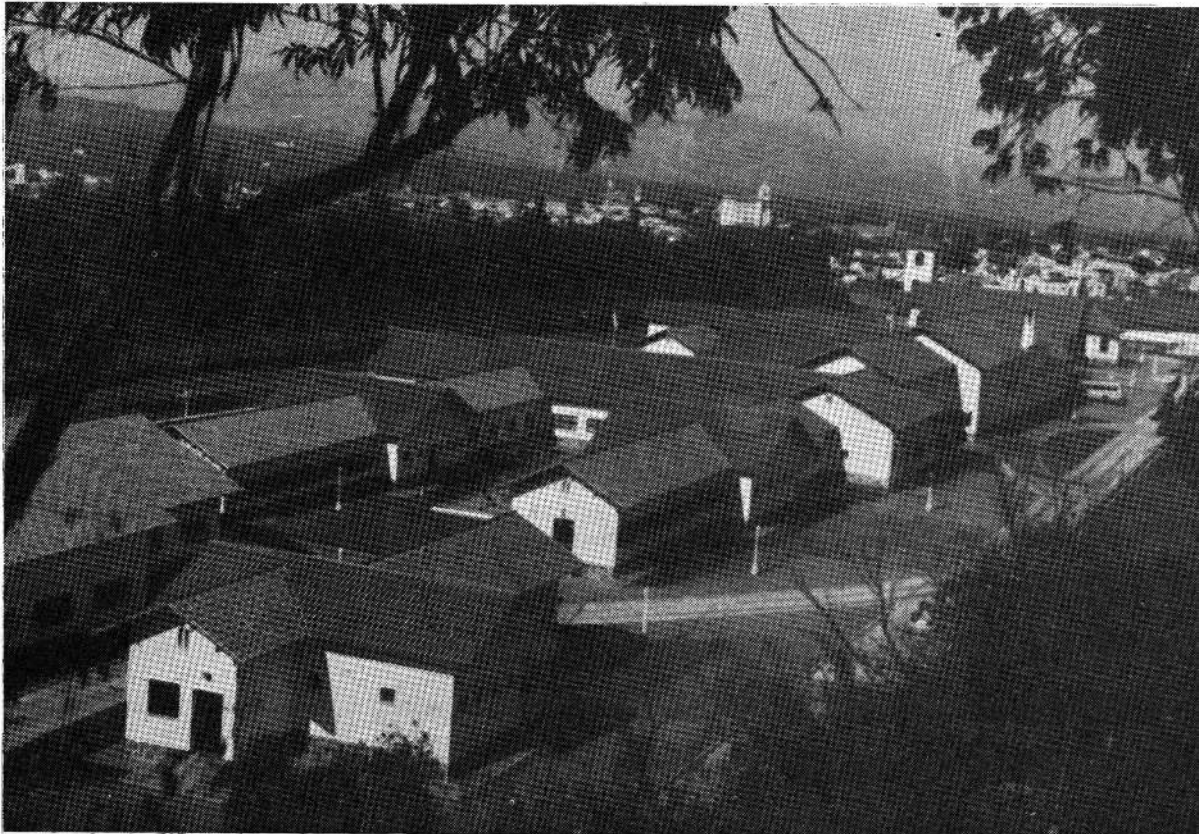

HOGAR DE ANCIANOS

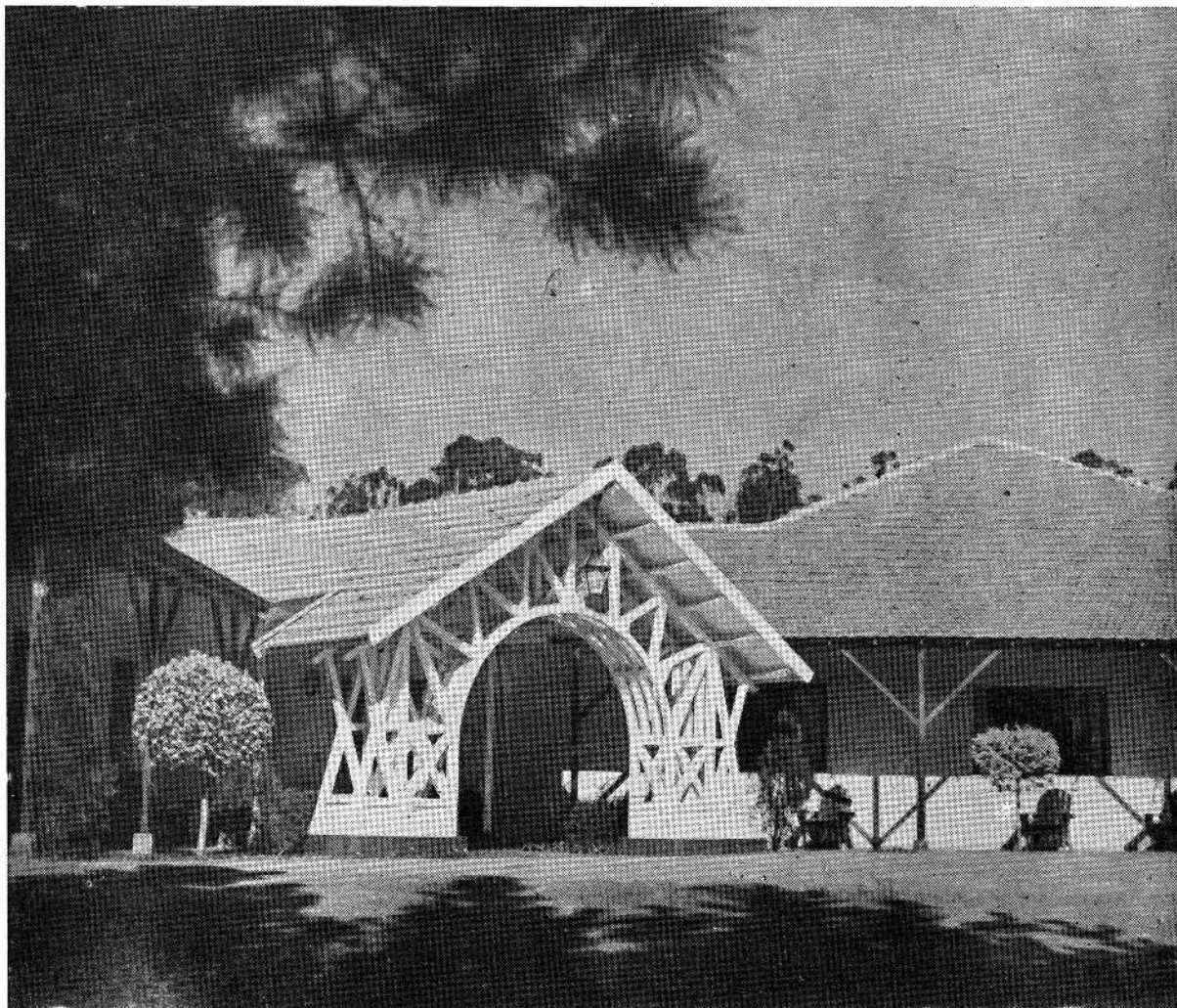

Del Reglamento... El Hogar de Ancianos "Coronel Perón", tiene por finalidad proporcionar alojamiento, alimentación, vestido y cuanto más sea necesario a todo anciano que careciendo de medios propios de subsistencia e incapacitado ya para proveérselos, se vea privado de protección familiar, encontrándose en situación de desamparo.

En la progresista población de Burzaco, situada en la provincia de Buenos Aires, al sur de la capital federal, de la que dista 22 kilómetros, con una topografía levemente movida, donde resalta el arbolado y el clima saludable, se alza el Hogar para Ancianos, dentro de un campo de 32 hectáreas.

Blancas paredes, tejas rojas y verdes árboles dan la tónica de colores que impresionan desde lejos al visitante.

Seis pabellones principales de una planta constituyen el casco del instituto.

1. — Oficinas directivas, servicio social, sala de

recibo, gran comedor, cocina completa con sus dependencias, consultorios médico y odontológico y enfermería, salón de actos con capacidad para 200 asistentes con escenario equipado y equipo de proyección para cine, de 35 mm.

2 y 3. — Dormitorios en sala de 4 camas cada uno, saloncitos de reunión y locales sanitarios.

4. — Ropería con lavadero, taller de costura y usina.

5. — Salón social, biblioteca y taller de laborterapia (telares, escobería, imprenta, etc.).

6. — Residencia de las hermanas de caridad.

Completa el grupo de edificios una capilla. La chacra que se extiende en torno, consta de viviendas para el personal que la trabaja; gallineros, chiqueros, establos, sembrados, plantíos, campo de pastoreo y monte. La capacidad alcanza a 200 ancianos.

CORONEL PERON BURZACO



Vista del patio con la capilla

El conjunto del establecimiento



VILLA EVA PERON



La calle principal

En plena Cordillera de los Andes, a más de 3.150 metros de altura y cerca de la frontera mendocina con Chile, junto al río Las Cuevas que daba nombre al viejo poblado, se levanta "Villa Eva Perón", magnífico, pintoresco y armónico conjunto constructivo que reemplazó a aquella humilde aldehuela.

(Ex Las Cuevas) MENDOZA

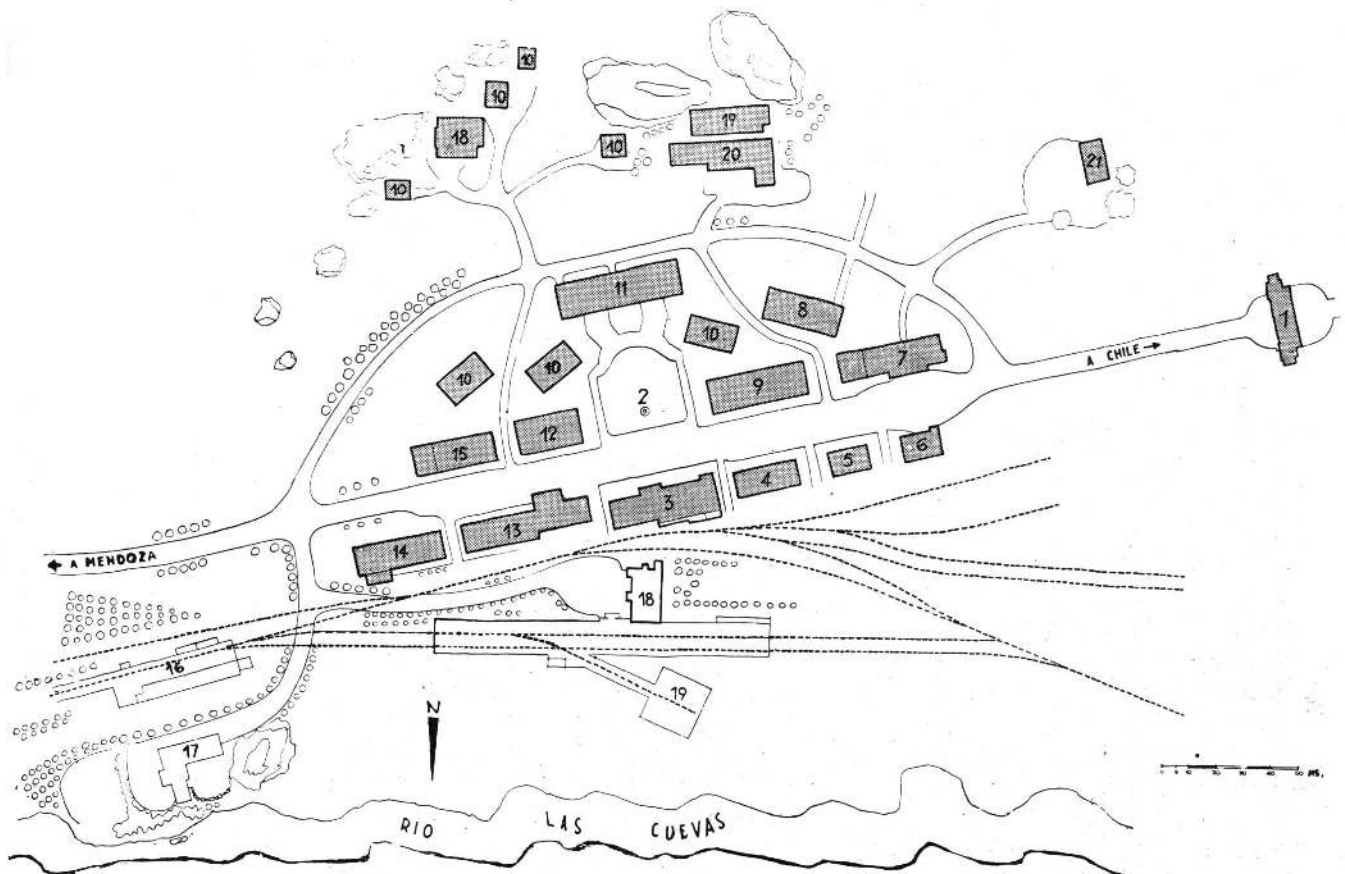

1. Entrada a la República Argentina
2. Plaza
3. Hostería
4. Correos
5. Baños públicos y lavaderos
6. Aduana
7. Aduana y migración
8. Servicio general
9. Gendarmería
10. Viviendas
11. Enfermería
12. Unidad básica
13. Estación servicio
14. Usina
15. Proveduría
16. Galpón F. C. G. Belgrano
17. Matadero e incinerador
18. Panadería
19. Alojamiento
20. Talleres
21. Cantina

La hostería 17 de Octubre





Grupo de viviendas individuales



Casas individuales



Unidad Básica del Partido Peronista

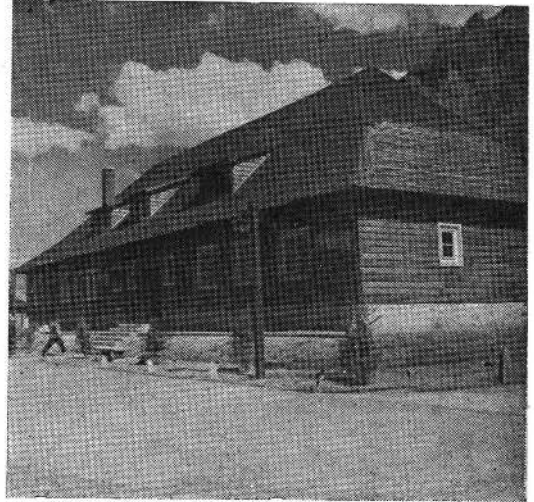

Gendarmería

Otra vista de la población

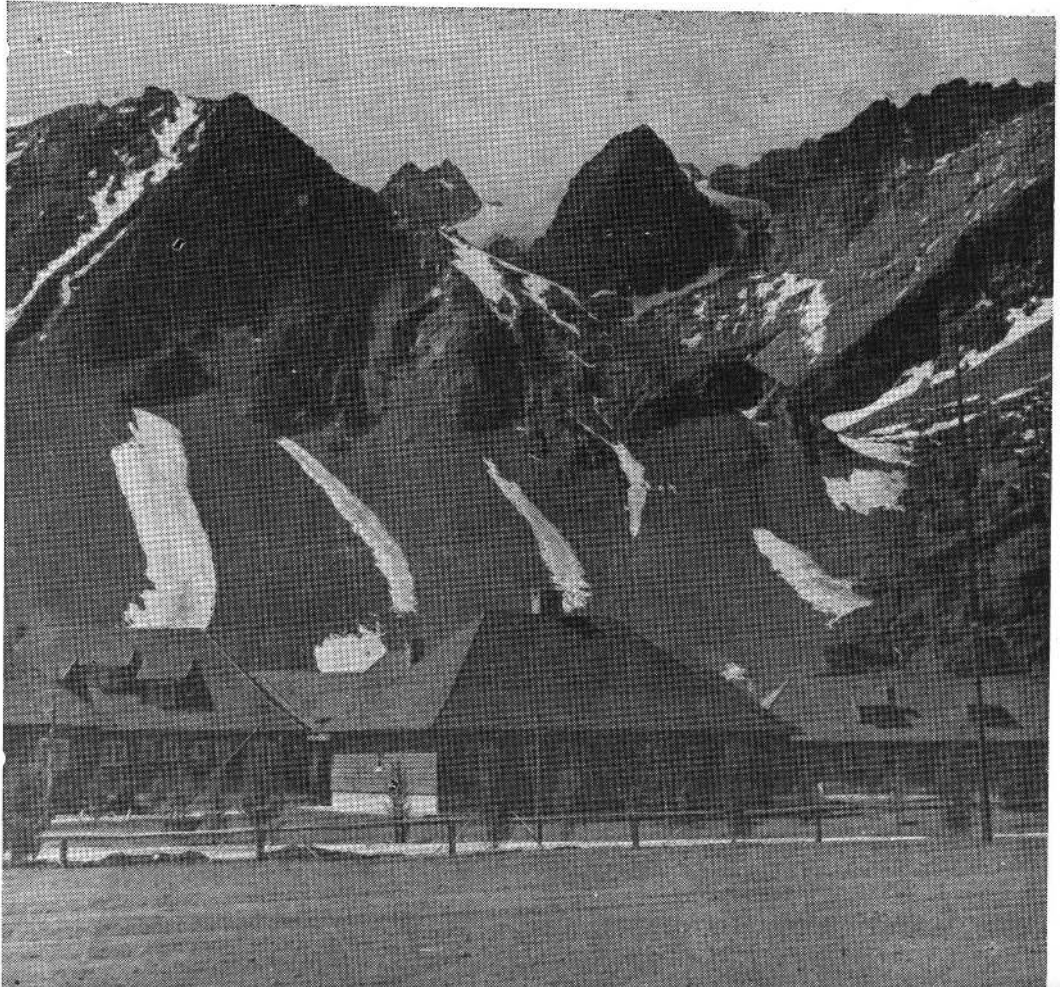

LOS POLICLINICOS



Presidente Perón (AVELLANEDA)

Evita (LANUS)

Coronel Perón (SAN MARTIN)



Aspecto general del
Policlínico Evita

De los tres policlínicos, el Presidente Perón y el Evita ya se hallan en funcionamiento, no así el Coronel Perón aunque esté terminada su construcción, estando actualmente equipándosele para su próxima habilitación.

En los tres casos, la edificación se halla rodeada de espacios verdes de césped y caminos de hormigón unen las diversas entradas y pabellones auxiliares, y permiten una circulación con vehículos a través de ellos.

El bloque principal se desarrolla en planta baja, subsuelo y 5 pisos altos, con una superficie cubierta de 21.200 m². Existen además un cuerpo separado con locales para depósitos y garages y otro con locales para velatorio y morgue.

En planta baja se encuentran los 19 consultorios externos de todas las especialidades.

Servicio de urgencia con sus consultorios y sala de operaciones completos.

Farmacia y sus laboratorios correspondientes.

Laboratorio general para análisis.

Fichero central, bibliotecas, oficinas de la dirección y oficinas de la administración.

En la parte posterior del edificio principal, están los locales de servicios generales sin acceso para el público.

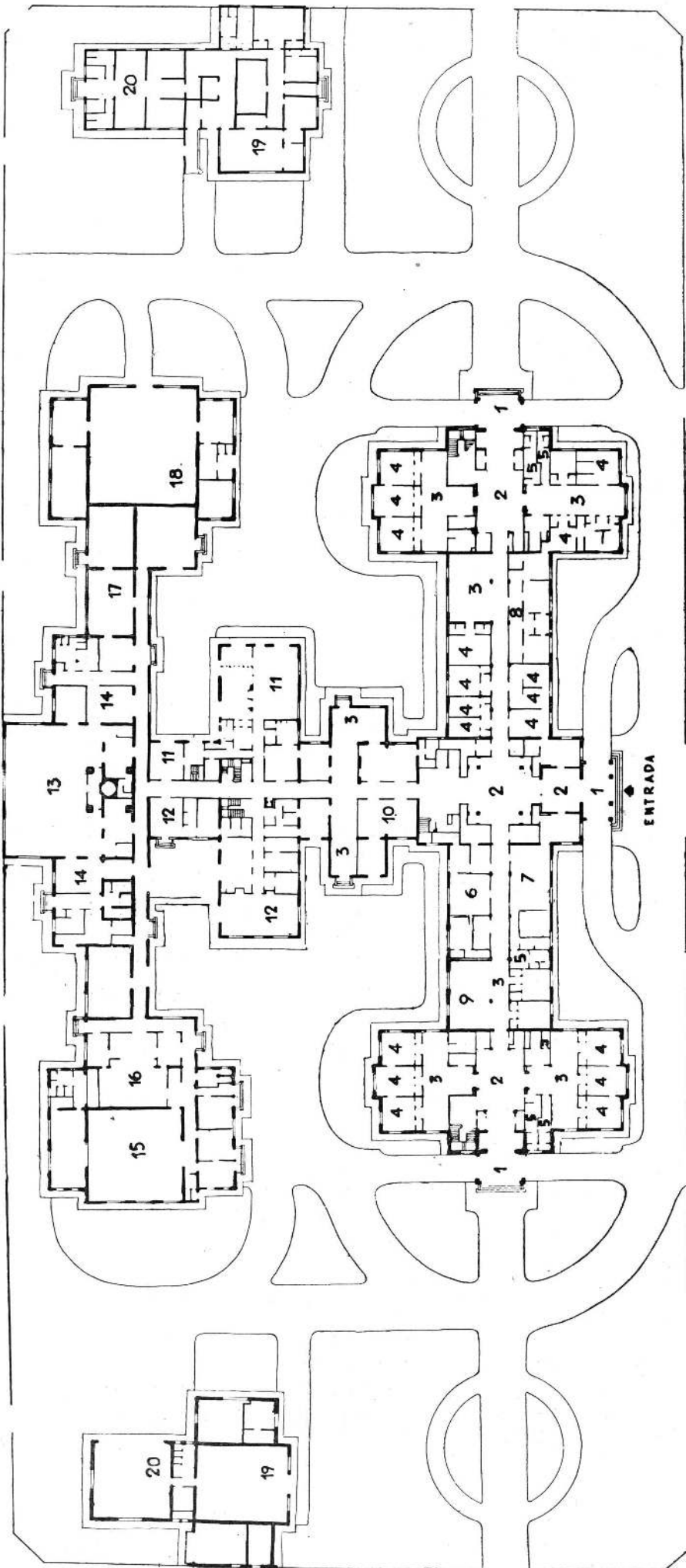

1. Entrada cubierta
2. Vestíbulo de entrada
3. Sala de espera
4. Consultorio
5. Local sanitario
6. Dirección
7. Administración
8. Servicio de urgencia
9. Fichero de asistidos
10. Biblioteca
11. Farmacia
12. Laboratorio
13. Cocina
14. Locales anexos cocina
15. Lavadero
16. Esterilización central
17. Despensa y depósitos
18. Sala de calderas
19. Autopsias
20. Velatorio

Planta baja del Policlínico "Evita", en Lanús, partido 4 de Junio.

Locales de esterilización central, lavadero, secadero, planchado, costura y clasificación de ropa.

Cocina con sus anexos de cámaras frigoríficas, verduras, carnicería, pastelería, panadería, cocina dietética y despensas.

La sala de máquinas y locales anexos.

En primer piso:

Se encuentran los servicios mixtos de externos y de internados. 5 salas de rayos X, 4 boxes para

Policlínico "Presidente Perón", en Avellaneda



1. Vestíbulo
2. Sala de espera
3. Consultorio de ojos
4. Consultorio odontológico
5. Operaciones de garganta
6. Foniatría
7. Internación
8. Local sanitario
9. Office
10. Cardiología
11. Laboratorio
12. Metabolismo basal
13. Archivo placas radiográficas
14. Rayos X
15. Roentgenerapia
16. Onda corta, ultravioletas
17. Sala conferencias
18. Laboratorio
19. Médicos internos

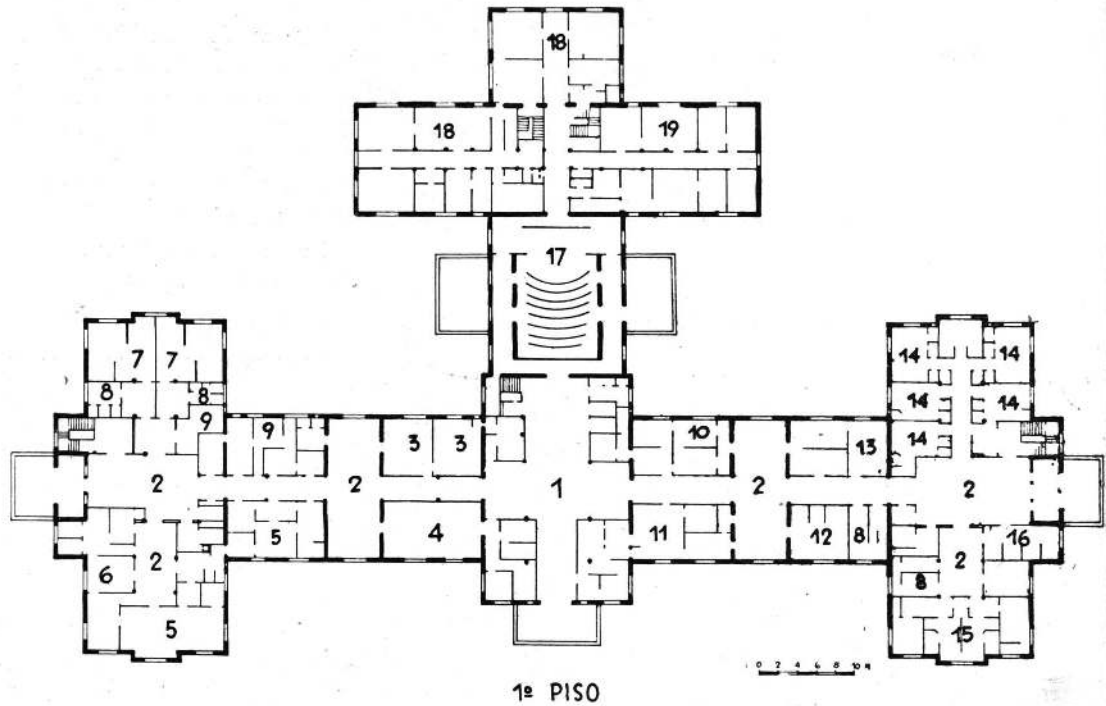

1. Vestíbulo
2. Sala médicos
3. Sala médico jefe
4. Consultorio
5. Internación
6. Local sanitario
7. Comedor
8. Office
9. Capilla
10. Altar
11. Sacristía

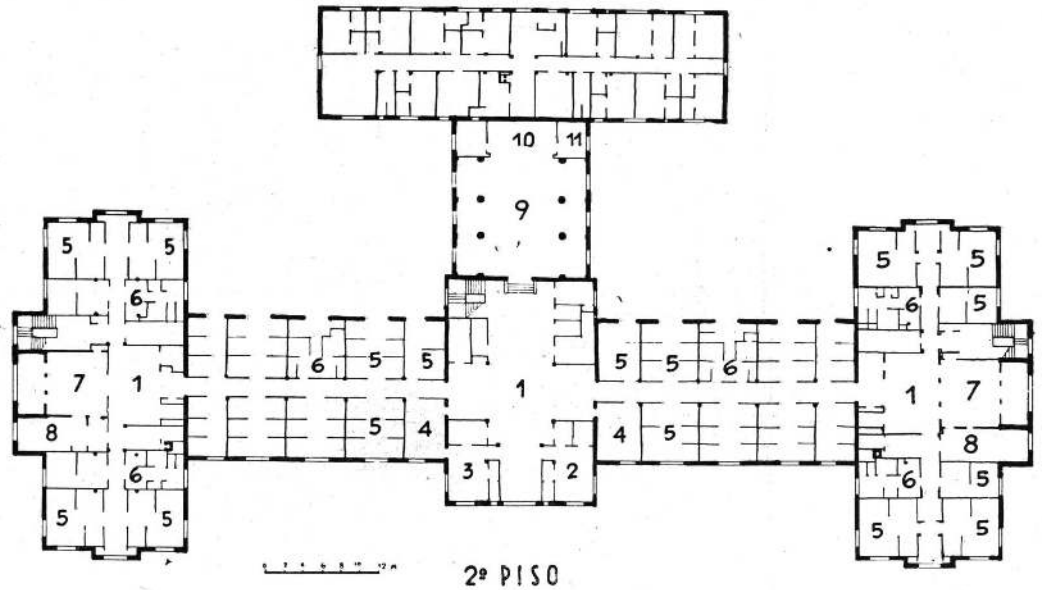

aplicaciones de rayos ultravioletas, infrarrojos y onda corta; 2 salas roentgenerapia; todas estas salas con sus respectivas aislaciones protectoras de plomo.

Están también los consultorios de cardiología, consultorios odontológicos, consultorios de ojos.

Boxes para operaciones de garganta y sala de operaciones completa para garganta, consultorios de foniatría con gabinetes de audiometría y reeducación auditiva.

Existen también locales para internación de los operados en este piso.

En la parte central, por el hall principal del piso, se accede al salón de conferencias en el cual

ocho gradas escalonadas dan lugar a 88 butacas. Completan este piso locales para laboratorios de endocrinología, patología experimental, histopatología, cirugía experimental, museo y locales anexos.

Departamento de internación para funcionarios.

En segundo piso:

Internación en salas de pequeños grupos en las cuales una buena distribución de mamparas vidrieras dan el carácter de salitas individuales.

Locales para médicos, enfermeras, roperías, locales sanitarios y demás locales anexos de servicios. Se halla también en este piso la capilla para

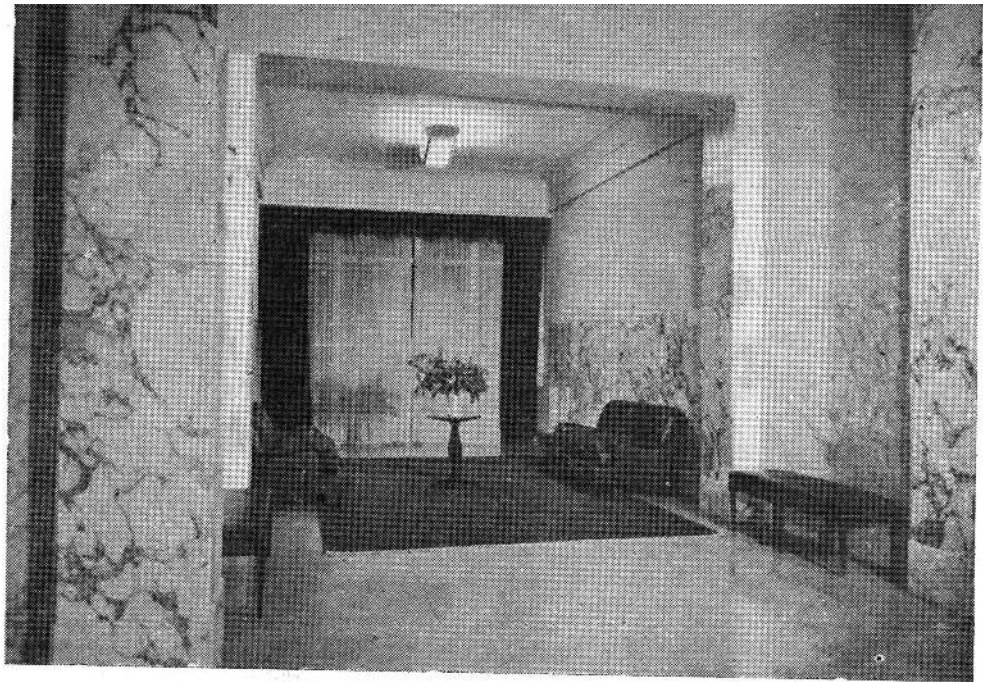

Vestibulo

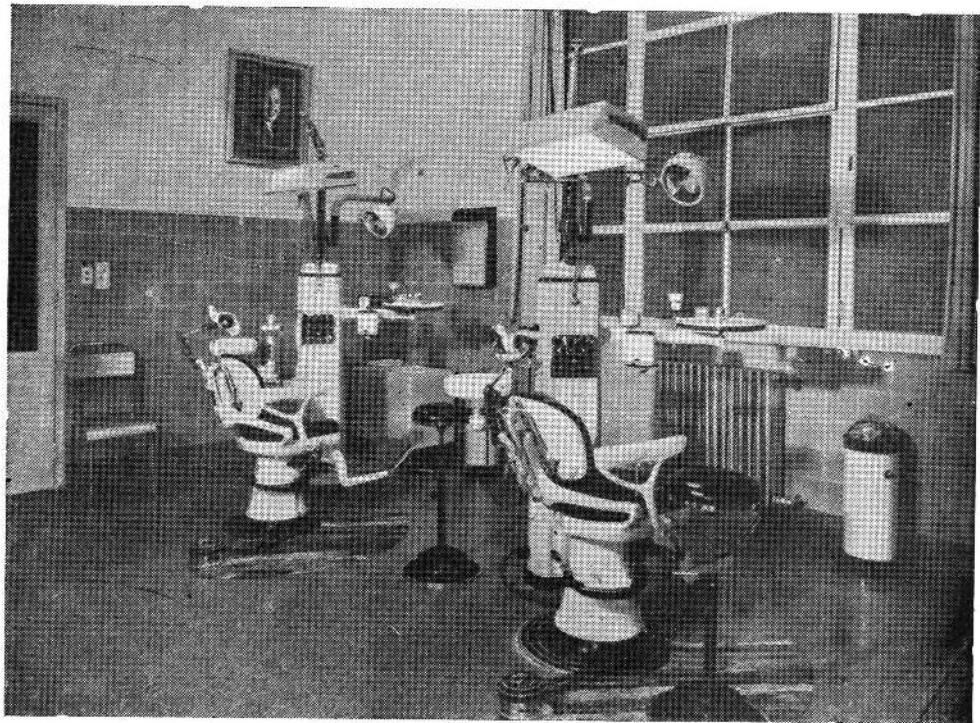

Odontología

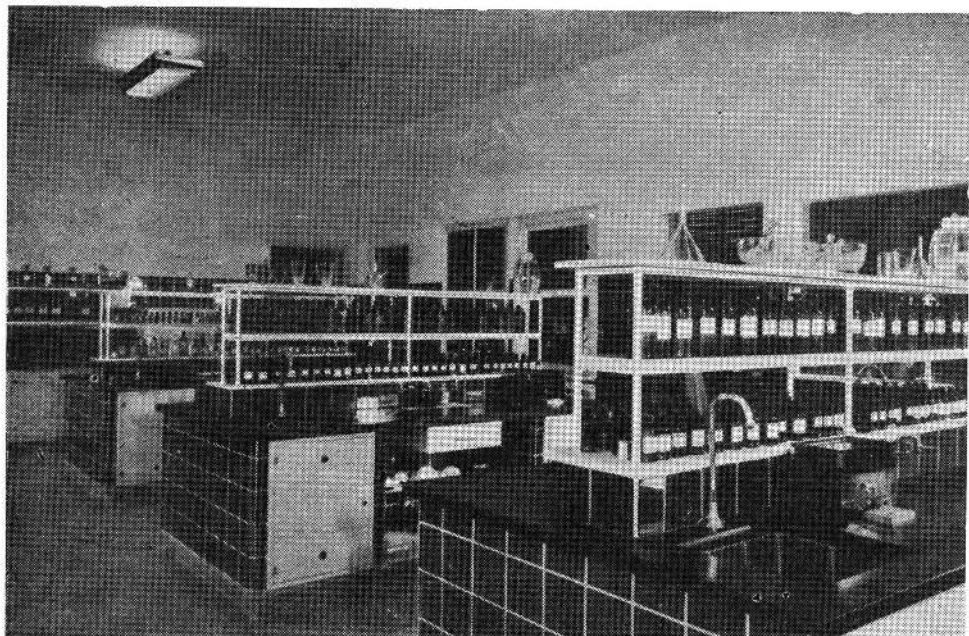

Farmacia

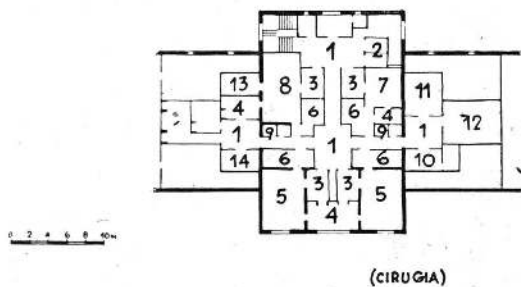

- | | |
|--------------------------------|--------------------------|
| 1. Vestíbulo | 8. Fracturas y ortopedia |
| 2. Montacamilla | 9. Local sanitario |
| 3. Preparación | 10. Rayos X |
| 4. Esterilización instrumental | 11. Vestuario médico |
| 5. Sala operaciones | 12. Sala médicos |
| 6. Laboratorio | 13. Depósito yeso |
| 7. Sala operaciones sépticas | 14. Vestuario ayudantes |

brindar al enfermo la paz espiritual necesaria.

En tercer piso:

Internación de clínica quirúrgica dividida en sus dos alas, por sexos.

Locales para médicos, enfermeras y anexos.

En cuarto piso:

Internación de ginecología, con 35 camas.

El grupo de maternidad, con 14 camas de embarazadas, próximas a los locales de partos que cuentan con todos los equipos necesarios, le siguen 30 camas de púerperas.

Próxima a estos últimos locales está la nürsery con sus tabiques vidriados que permiten una vigilancia eficiente.

En el otro extremo se hallan las camas de pediatría.

En el quinto piso:

En este piso están instaladas las salas de operaciones que poseen un modernísimo instrumental; la iluminación es abundante y adecuada no produciéndose sombras en ningún punto mediante un nuevo sistema. Poseen ambos quirófanos un mirador para que puedan observarse los procesos operativos sin perder detalle.

Hay además salas de fracturas y ortopedia, sala de operaciones sépticas, locales de esterilización de instrumental, laboratorios, rayos X y locales anexos de médicos y enfermeras.

Se han aprovechado los entretechos para ocuparlos con depósitos diversos.

En el subsuelo existen pasajes que permiten una circulación por todo el edificio y el transporte por carritos de comida y ropa hacia los pisos de internación.

PARTE CONSTRUCTIVA

Cuenta el edificio con una estructura de hormigón armado, en la que se consideró especialmente las dilataciones y otras tensiones provenientes de las grandes dimensiones de los cuerpos.

La cubierta es de tejas, ateniéndose a las lineamientos de la fachada, y se han aplicado con mezcla sobre una losa inclinada. Cuenta con una aislación térmica efectuada por losas de hormigón con aire incluido.

Los pasajes y hall interiores tienen revestimientos de mármol ofreciendo en cada piso y por alas distintas variedades.

Los revestimientos de los locales de internación, locales sanitarios, cocinas, lavaderos, etc., son de mayólica de distintos colores con junta abierta, la que se ha coloreado buscando contraste con el tono de la mayólica.

Los colores que se aprecian al recorrer las instalaciones del Policlínico Evita, juntamente con los nobles materiales utilizados, llaman la atención del visitante y ofrecen al enfermo la alegre sensación de un establecimiento distinto del antiguo hospital frío y triste.

La sala de conferencias tiene un revestimiento de



La capilla

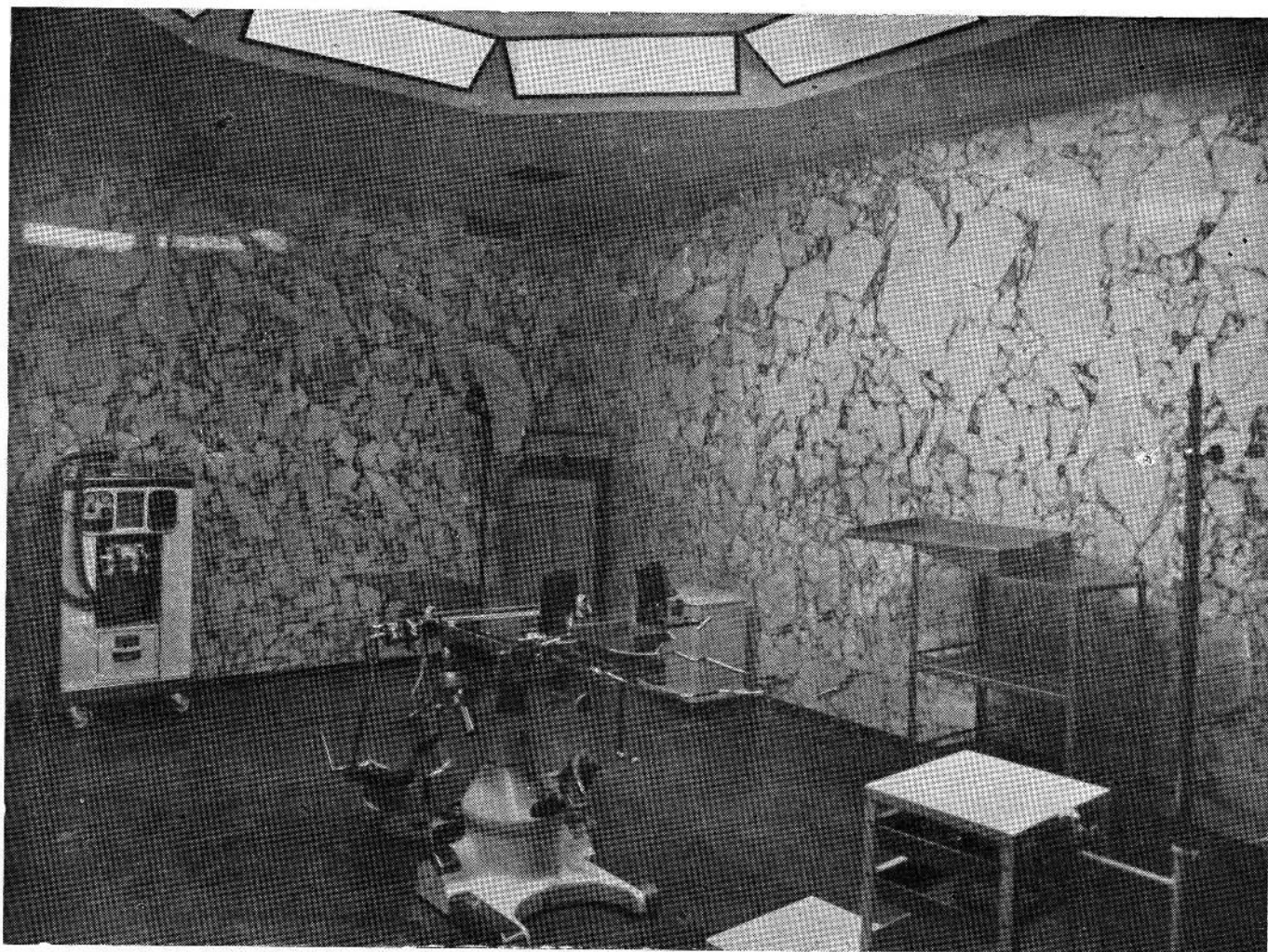

El quirófano

mármol Breccia Aurora y un casetonado luminoso en su cielorraso. El estrado ofrece comodidades para la exposición de conferencias y cuenta además con un equipo de proyección de 35 mm. para películas cinematográficas.

La capilla traduce en sus mármoles y vitraux el sentido y la belleza mística del lugar.

Todos los locales de internación de niños tienen decoraciones alegres y los muros con sus figuras de colorido de fantasía y cuento distraen, haciendo más agradable la estadía de los pequeños enfermitos.

Se ha cuidado el moblaje y todos los detalles en el sentido más estricto de la higiene.

La zona abarcada por la acción del Policlínico Evita es una populosa y extendida barriada suburbana, y sus 400 camas llenan una sentida necesidad.

HOSPITAL DE CLINICA Y

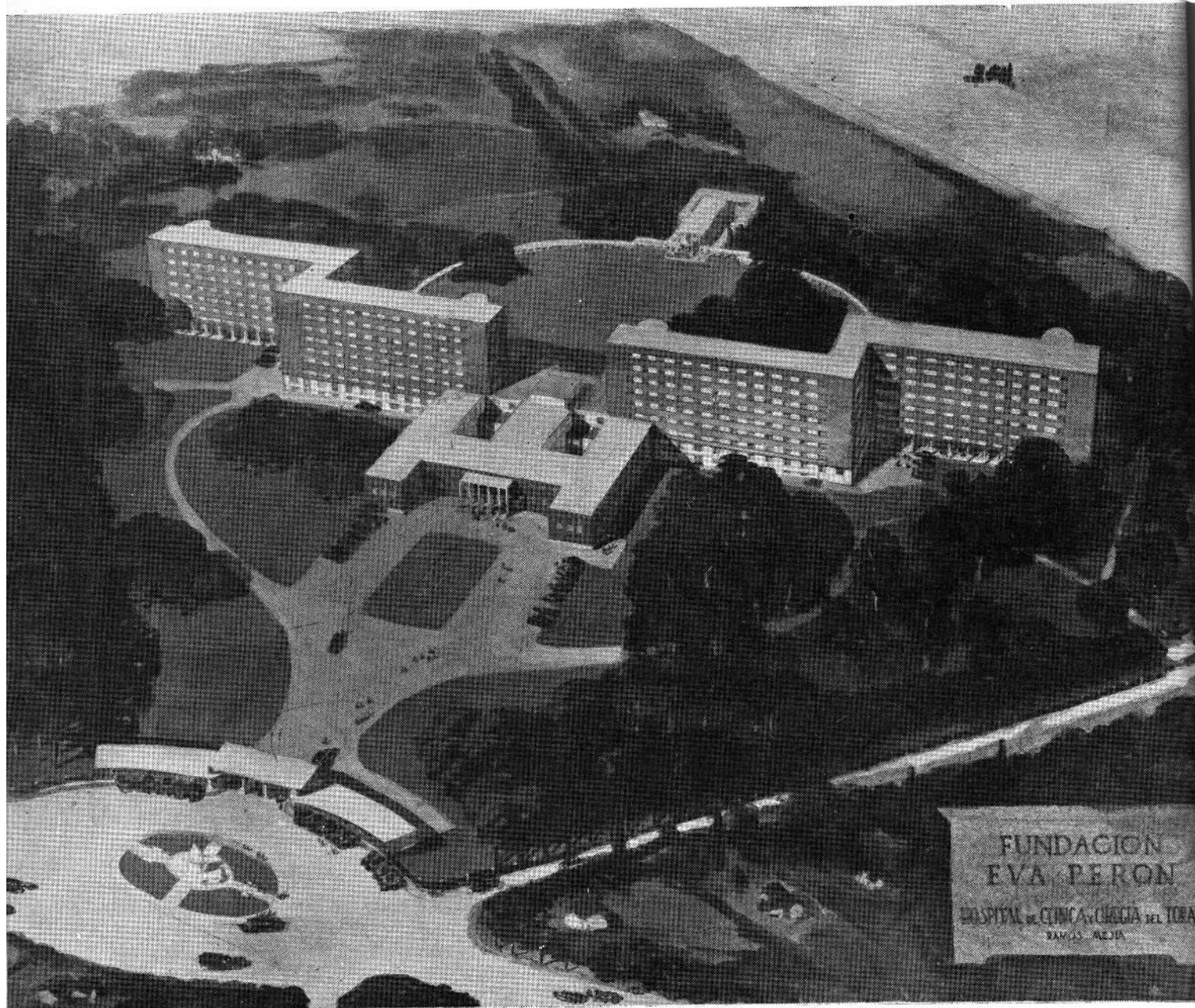

Proyecto: FUNDACION EVA PERON
Ajuste y ejecución:
PETERSEN, THIELE y CRUZ

CIRUGIA DEL TORAX

RAMOS MEJIA

Se trata de un hospital de tisiología con capacidad para 1.080 camas. La obra es de tipo monobloque, con un ala para mujeres, un ala para hombres y una parte central que los une, destinada a servicios generales.

Cuenta además, en razón del terreno disponible y la ventaja de su aislamiento, con un pabellón independiente para necropsia y velatorio, situado en el ángulo este, así como de construcciones menores, como la capilla, unida por una columnata con el edificio principal, una entrada con portería, guardia, garage y dependencias, entradas secundarias, cámara de transformadores y casa para el director.

Las alas de internación central constan de 7 pisos iguales, en los que se ha dispuesto una parte central con servicios médicos generales, comedor y office y una sección a cada lado de 8 dormitorios de 4 camas cada uno, con su respectivo baño y galería de reposo.

En el cuerpo central que consta de subsuelo, planta baja y piso alto, se ha ubicado el grupo quirúrgico con 4 salas de operaciones, los laboratorios, farmacia con un amplio depósito, esterilización general, los consultorios de especialidades, etc., amén de toda la parte administrativa y de recepción del hospital.

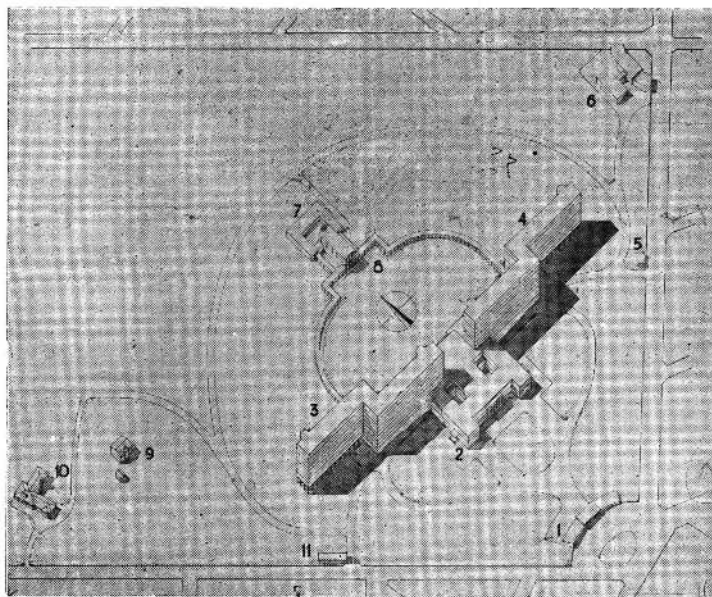

Perspectiva de conjunto

1. Entrada principal
2. Servicios generales
3. Pabellón de internación
4. Pabellón de internación
5. Entrada secundaria
6. Pabellón auxiliar
7. Vivienda hermanas
8. Capilla
9. Casa existente
10. Casa director hospital
11. Entrada secundaria y cámara de transformadores

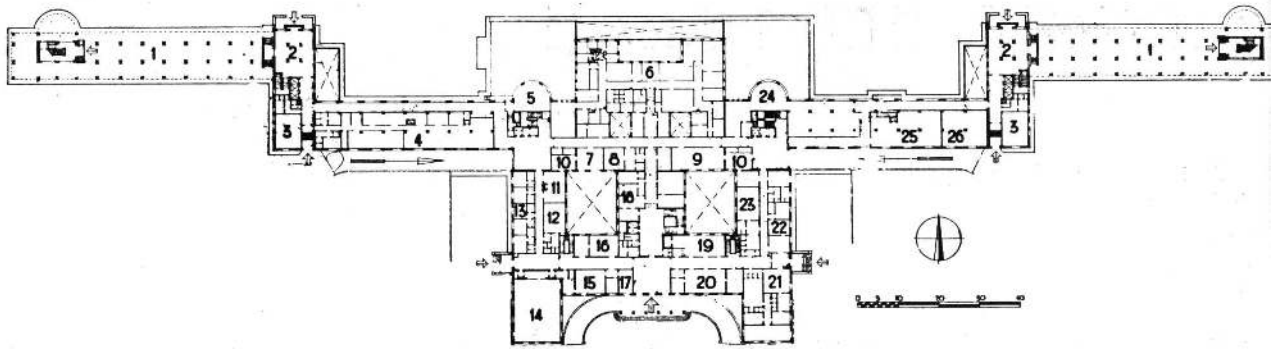

PLANTA BAJA

- | | | |
|--------------------------------|--------------------------|------------------------------------|
| 1. Galería de recreo | 9. Comedor enfermeras | 18. Consultorios |
| 2. Vestíbulo de visitas | 10. Office | 19. Contaduría |
| 3. Salón para visitas | 11. Comedor médicos | 20. Oficina de administración |
| 4. Farmacia | 12. Vestuario médicos | 21. Asistencia social |
| 5. Animales de experimentación | 13. Dormitorios | 22. Primeros auxilios |
| 6. Laboratorio | 14. Sala de conferencias | 23. Vestuario enfermeras |
| 7. Comedor practicantes | 15. Director | 24. Esterilización general |
| 8. Dormitorio practicantes | 16. Presidencia | 25. Colchonería |
| | 17. Subdirector | 26. Taller de reparaciones menores |

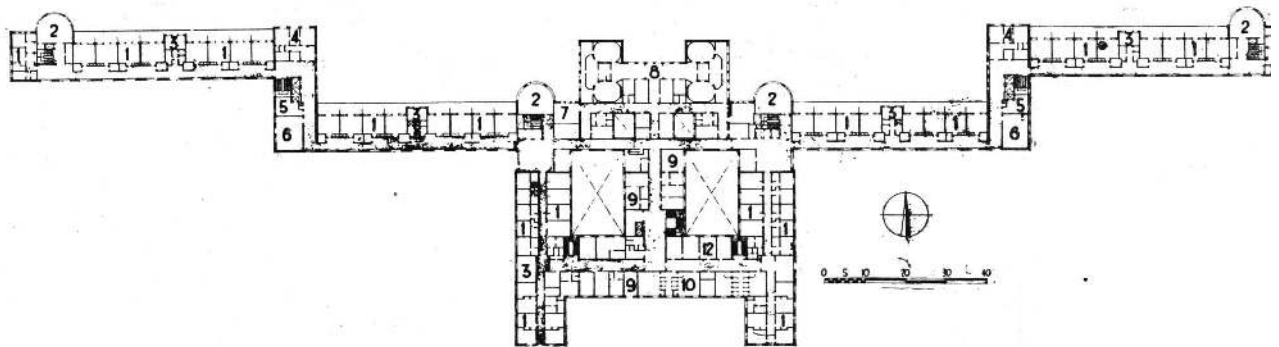

PLANTA PRIMER PISO

- | | | |
|---|--------------------|--|
| 1. Conjunto de dormitorio, galería de reposo y baño | 4. Consultorios | 8. Grupo quirúrgico |
| 2. Sala de estar | 5. Office | 9. Consultorios |
| 3. Enfermería | 6. Comedor | 10. Salas de radiografía, broncografía y radioscopia |
| | 7. Banco de sangre | |

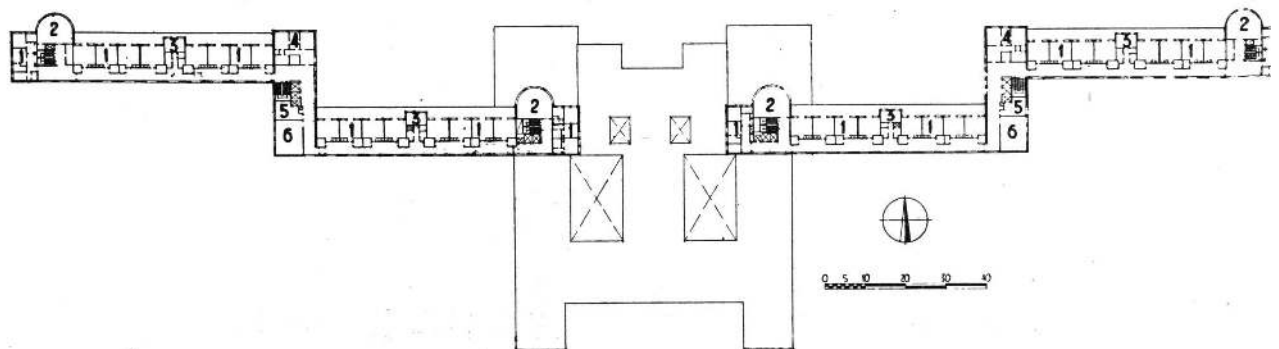

PLANTA 2º A 7º PISO

- | | | |
|---|------------------|-----------------|
| 1. Conjunto de dormitorio, galería de reposo y baño | 2. Sala de estar | 4. Consultorios |
| | 3. Enfermería | 5. Office |
| | | 6. Comedor |

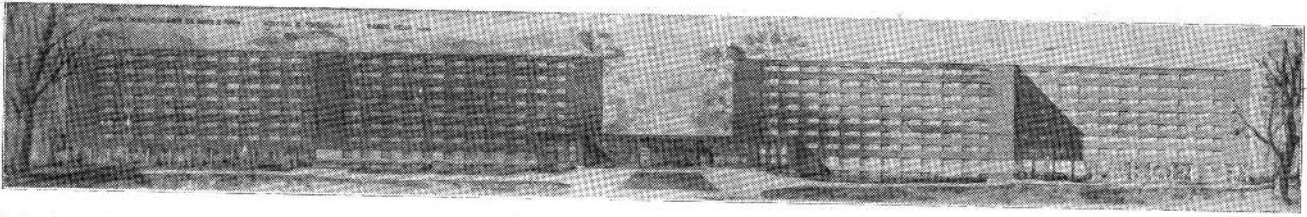

Fachada principal



Corte longitudinal

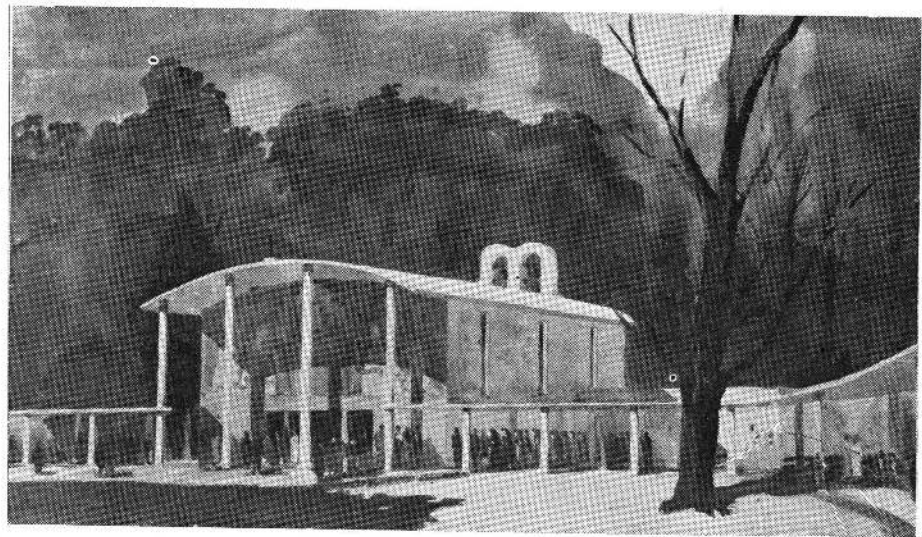

La capilla

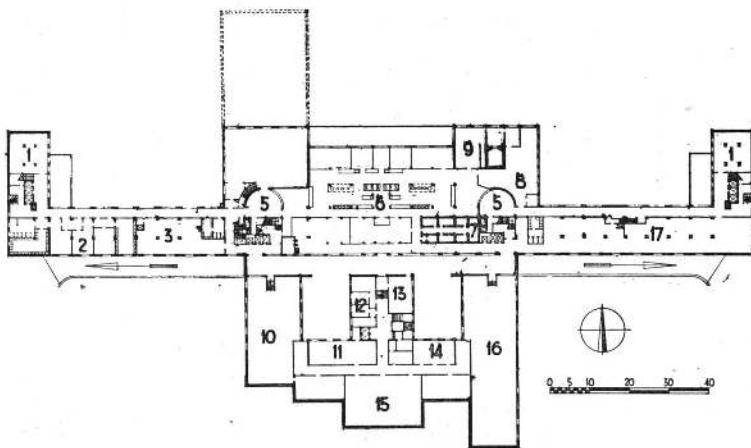

Planta primer sótano

1. Sala de máquinas
2. Vestuarios y w. c. personal
3. Depósito de farmacia
4. Sala de máquinas
5. Espera carritos
6. Cocina
7. Frigorífico
8. Almacén
9. Panadería
10. Oficinas
11. Biblioteca técnica y estudio fichas
12. Vestuarios y w. c. personal
13. Tablero general luz y fuerza motriz
14. Oficinas
15. Archivo general
16. Almacén
17. Lavadero

POLICLINICO REGIONAL DE SANTA FE

(ANTEPROYECTO)

Arquitectos:

JORGE J. B. LOPEZ

LUIS S. F. AYRINHAC

Asesor médico:

Dr. LORENZO A. GARCIA

Ubicación: Se ha reservado para este futuro policlínico de 23.600 m² de superficie cubierta, un terreno de aproximadamente 4 hectáreas, adyacente a la ruta principal de Buenos Aires a Santa Fe, sobre dos grandes avenidas, cuya mayor longitud mira hacia el N. E., donde va a estar orientada la fachada principal, para aprovechar además de la buena orientación, la vista al parque Juan de Garay y al río.

Considerado, por su capacidad, como de rendimiento máximo (480 camas), este policlínico ha sido concebido de manera que obedezca al principio de los cuatro sectores funcionales, que se subdividen a su vez en grupos funcionales, y ellos son:

- a) **Servicios externo** (administración, consultorios, farmacia, laboratorio y rayos).
- b) **Servicios internos** (internación, aislamiento y operatorio).
- c) **Servicios generales** (lavadero, cocina, ropería y depósitos).
- d) **Servicios anexos** (médicos becarios, escuela enfermeras, salón de actos, lavadero y baños públicos, talleres, etc.).

Estos sectores han sido estudiados de manera que sean independientes unos de otros, teniendo cada uno su propio acceso y su propio régimen de circulación interna.

Excluido el sector de servicios anexos, que está ubicado fuera del conjunto, no existen en todo el hospital otras puertas de acceso desde el exterior, que las tres que corresponden a los sectores funcionales y éstas están ubicadas de tal manera que no se interfieren recíprocamente.

CAPACIDAD 500 CAMAS

Perspectiva de la entrada

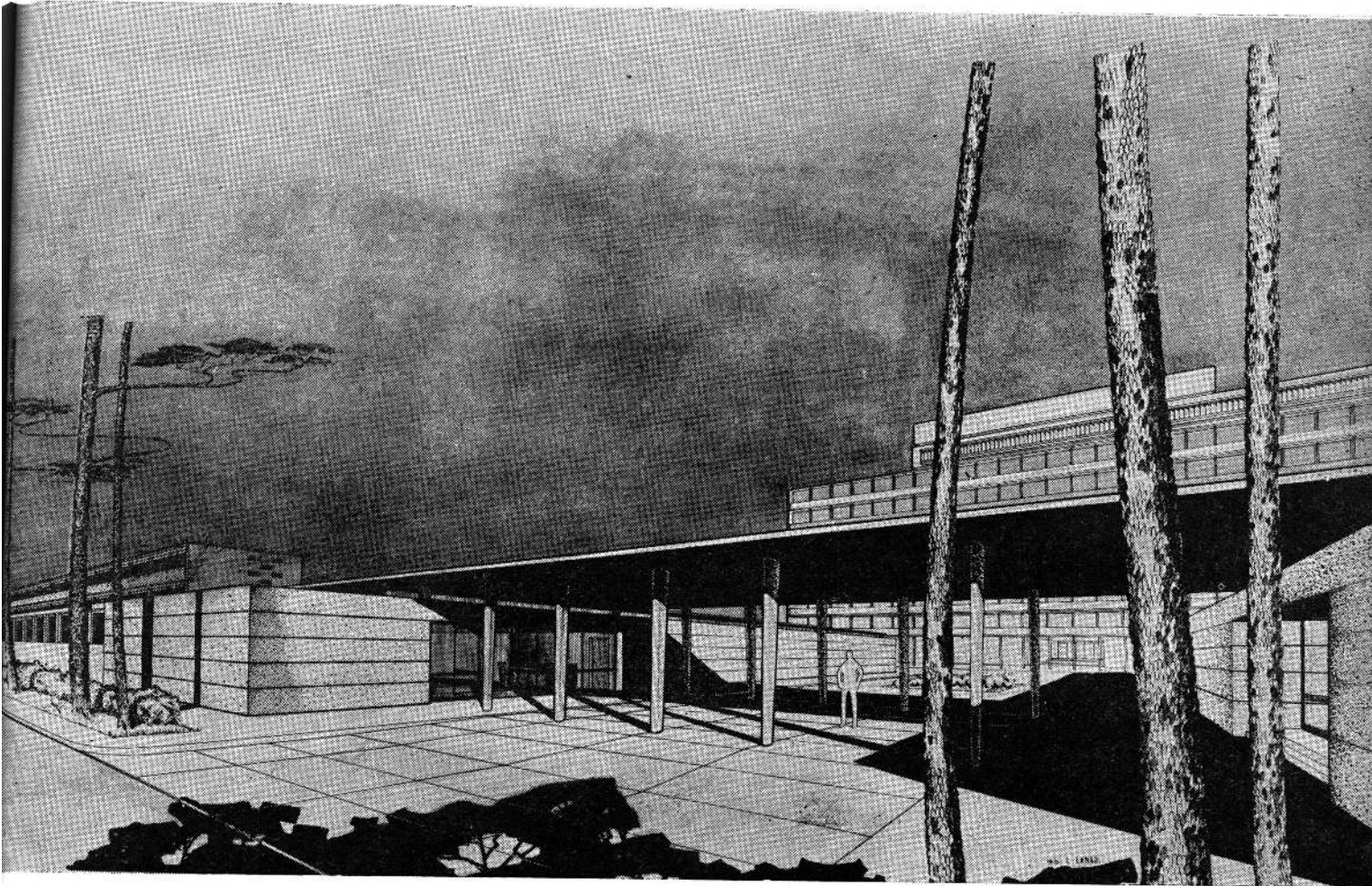

Todo el tráfico externo vertical, es decir el del enfermo ambulatorio, que se asiste en los consultorios externos y las dependencias conectadas con dicho tráfico, están ubicadas en planta baja, habiendo sido dispuestos los consultorios en forma de peine y de tal manera que la circulación de público está perfectamente diferenciada de la del personal médico y enfermeras.

Se ha tratado que las dependencias de un sector funcional no penetren en el área específica de otro, de manera que partes o grupos de un determinado sector nunca compartan en el espacio, la superficie independiente destinada a otro.

El área de circulación de público, que incluye las salas de espera, hall de orientación, salas de examen y tratamiento de enfermos, locales de servicio

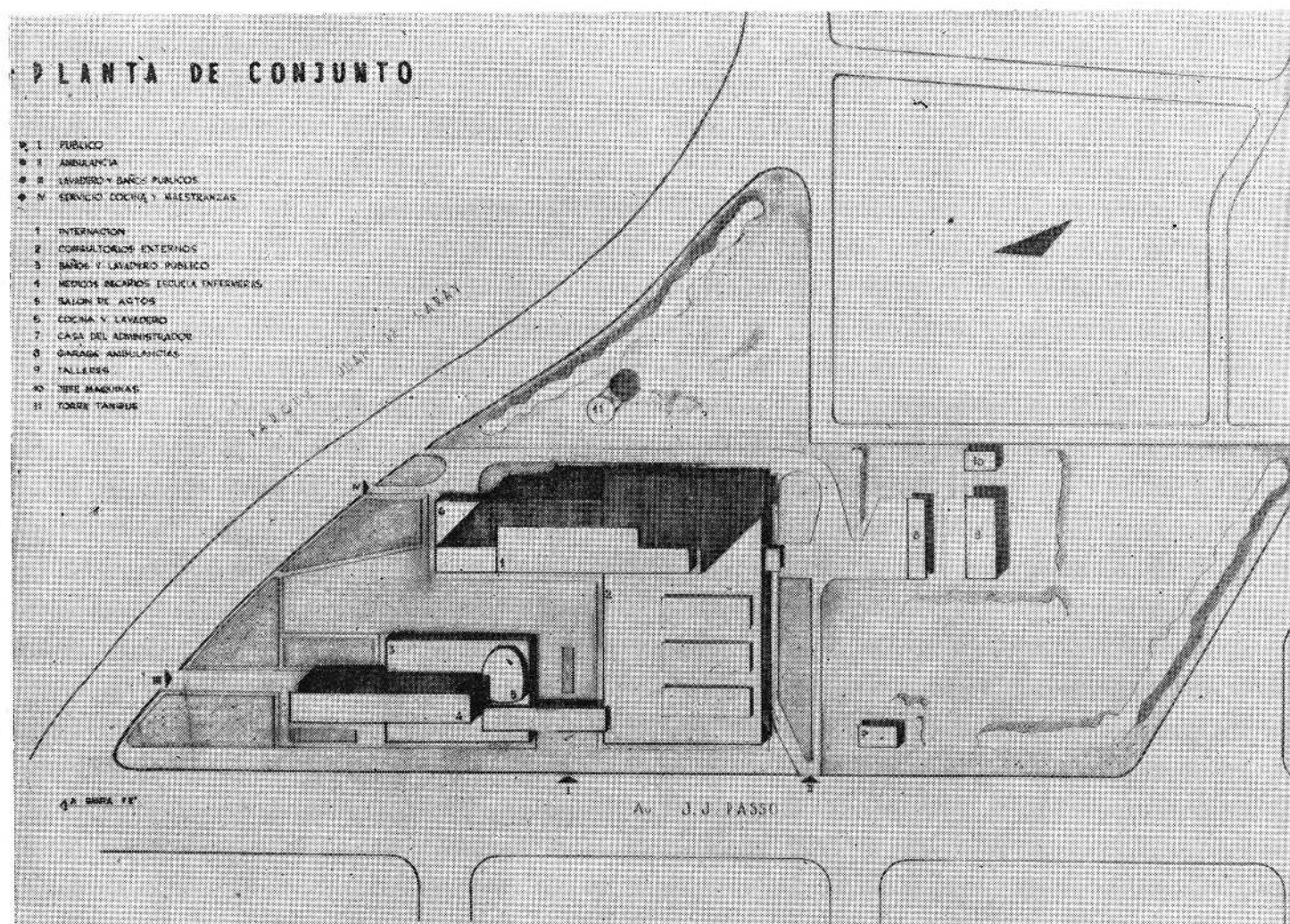

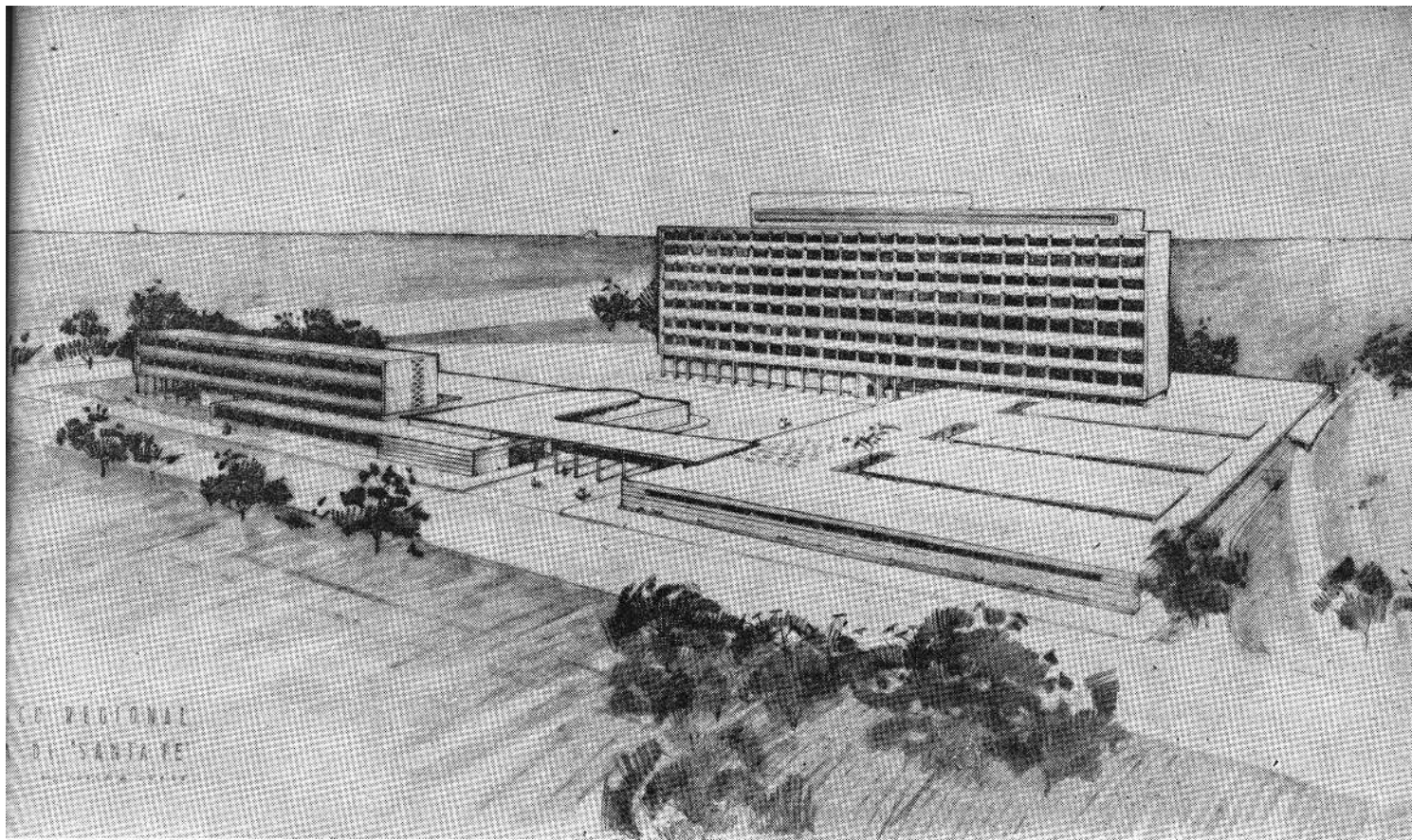

Perspectiva general del conjunto del policlínico

social, etc., tienen fácil acceso desde la calle lográndose de esta manera que la circulación de público sea lo más simple y directa posible y evitándose de esta manera la congestión de personas.

El servicio de urgencia, resume para sí todas las características del gran hospital, con internación para hombres y mujeres, dormitorios para médicos de guardia, comedor y pequeño grupo operatorio, siendo su funcionamiento circulatorio con sus sectores una copia en pequeño del gran hospital.

La internación se resuelve en 7 plantas altas con capacidad para 70 camas cada una, estando el grupo operatorio en el último piso.

GRUPO OPERATORIO

Forma un circuito cerrado y terminal, al margen de todo tránsito externo o interno, con una sola puerta de conexión con el resto del sector, de tal

Planta baja general

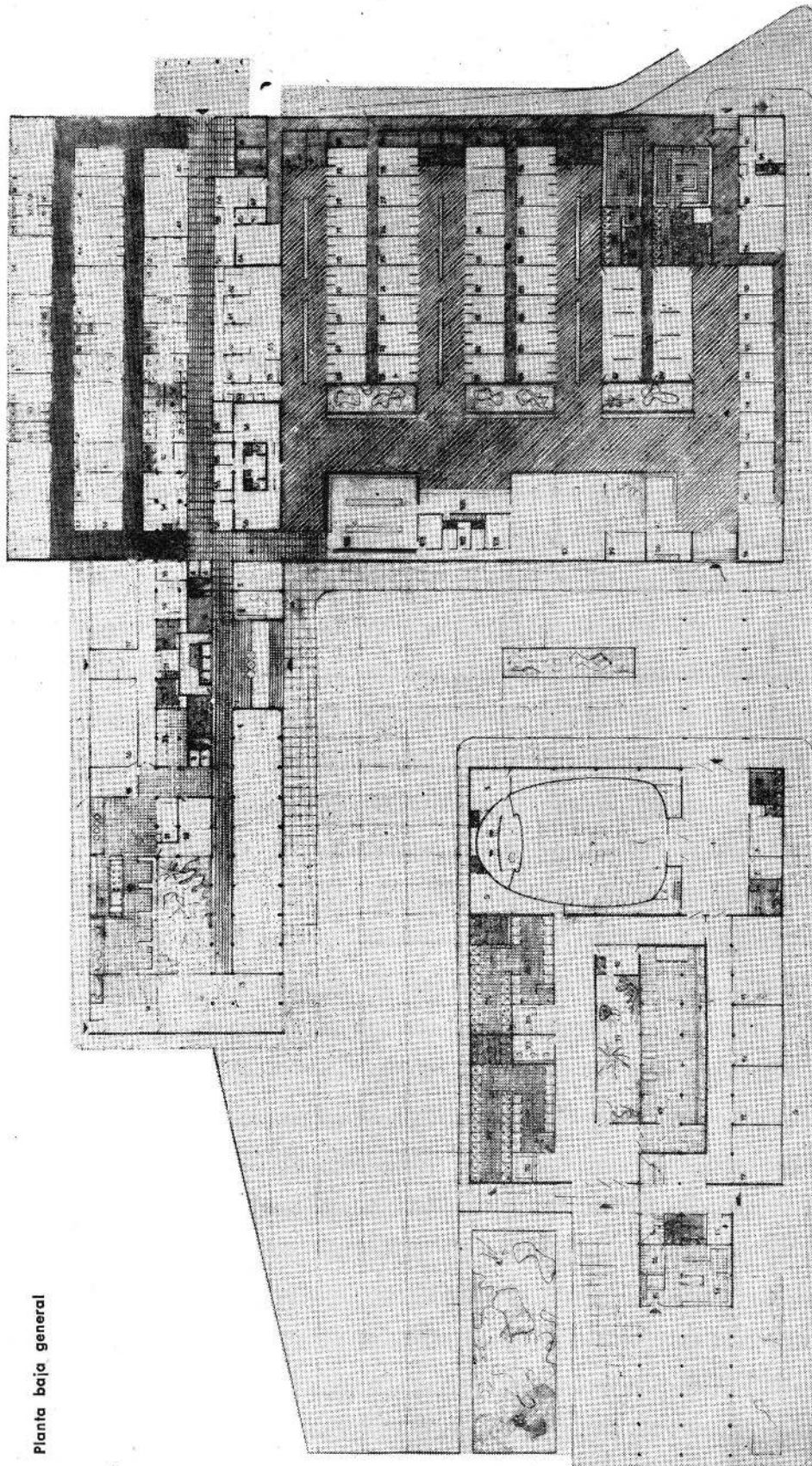

POLICLINICO: 1, Administración; 2, informes, portería; 3, conmutador; 4, montacamillas; 5, toilette público (hombres); 6, toilette público (mujeres); 7, ascensores público; 8, montacarrillos ropa; 9, montacarrillos comida; 10, comedor personal; 11, cafetería, panadería; 12, cocina; 13, despensa general; 14, control; 15, office; 16, comedor enfermos; 17, comedor médicos; 18, depósito; 19, office; 20, toilette hombres; 21, control; 22, toilette mujeres; 23, carritos; 24, office; 25, comedor médicos; 26, estar médicos; 27, vestuario médicos; 28, w. c.; 29, duchas; 30, lavatorios; 31, vestuario enfermeras; 32, office; 33, dormitorios médicos guardia; 34, internación; 35, baño; 36, internación mujeres; 37, yesos; 38, entablillado; 39, fracturas; 40, subesterilización; 41, operaciones; 42, anestesia; 43, examen; 44, consultorio; 45, espera; 46, archivo; 47, fichero; 48, admisión; 49, archivo asistido; 50, examen mujeres; 51, control; 52, examen hombres; 53, mingitorios; 54, recepción vestidos enfermos; 55, reposo; 56, radio y fluoroscopia; 57, control; 58, cámara oscura; 59, vestuarios; 60, onda corta; 61, ultravioletas; 62, infrarrojos; 63, ejercicios; 64, radioterapia profunda; 65, transformador; 66, examen negativos; 67, depósito películas; 68, urología; 69, dermatosifilografía; 70, alergía; 71, ortopedia; 72, traumatología; 73, obstetricia; 74, ginecología; 75, endocrinología; 76, proctología; 77, reumatología; 78, cardiología; 79, toilette enfermeras; 80, toilette hombres; 81, niños; 82, nutrición; 83, gastroenterología; 84, otorrinolaringología; 85, clínica médica; 86, clínica quirúrgica; 87, odontología; 88, esterilización; 89, oftalmología; 90, control médicos; 91, jefes consultorios externos; 92, oficina; 93, servicio social; 94, orientación; 95, vestuario; 96, abreógrafo; 97, control asistidos; 98, archivo asistidos; 99, animales experimentales; 100, laboratorios; 101, jefe laboratorio; 102, extracción; 103, jefe farmacia; 104, farmacia. **ANEXO SOCIAL:** 1, Hall; 2, salón de actos; 3, conferenciante; 4, w. c.; 5, peluquería; 6, depósito; 7, w. c. hombres; 8, oficina; 9, administración; 10, w. c. mujeres; 11, trabajos prácticos; 12, aula; 13, uniformes portería; 14, cocina; 15, control; 16, despensa; 17, lavadero público; 18, nûrsery; 19, juego niños; 20, control; 21, vestuario mujeres; 22, peluquería mujeres; 23, vestuario hombres; 24, despacho hombres.

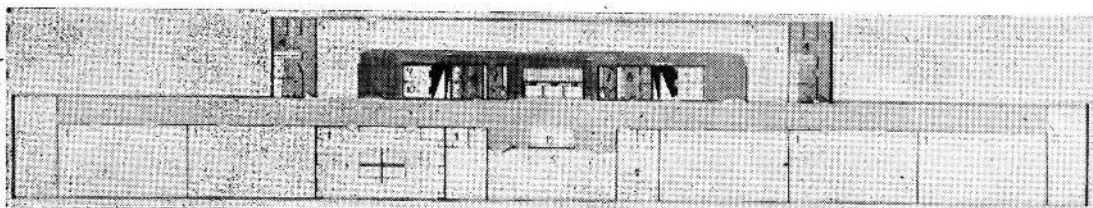

Planta típica de internación

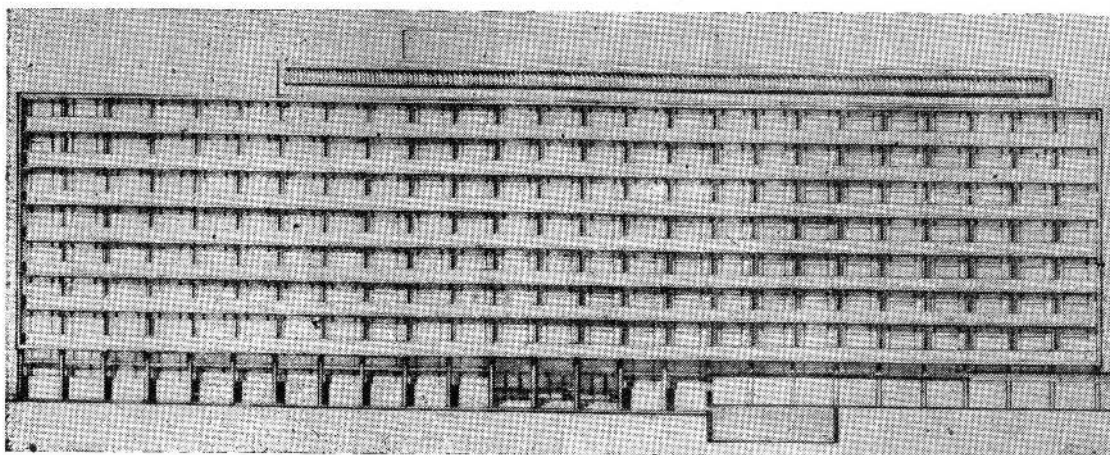

Elevación del bloque de internación

modo que clausurada dicha puerta, el recinto operatorio y anexos, queda totalmente excluido y anulada toda posibilidad de acceso de personas extrañas o de movimiento ajeno al grupo operatorio.

ANEXO

Este sector ubicado fuera del conjunto, puede dividirse en 2 grupos: **Privado y Público.**

El privado se resuelve en 2 plantas altas, una para los médicos becarios y la otra destinada a Escuela de Enfermeras, con capacidad para 40 personas cada planta.

GRUPO PUBLICO

Es muy importante la función destinada a ejercer por este grupo en el grueso de la población.

Consta de baños públicos, lavadero público, juegos para niños, aulas de orientación y salón de actos.

El objeto principal de este **Anexo Social**, no es solamente estimular la higiene, sino y fundamentalmente favorecer el acercamiento de la población al hospital. Crear por medio de la palabra fácil, el concepto en el pueblo, no solamente de la **Medicina Preventiva y Social**, que acrecen en valores formales de preservación para que el individuo no caiga prontamente en enfermedad, sino el de la **Medicina Constructiva.**

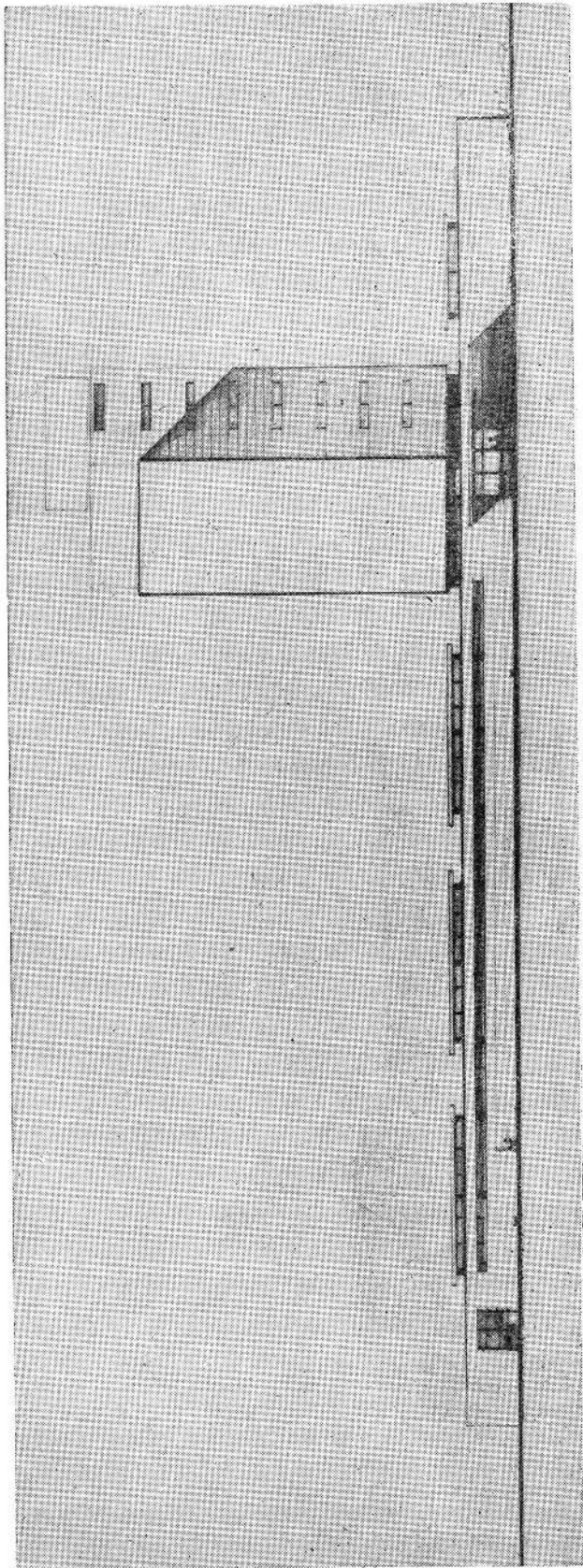

Frente lateral

Corte por los consultorios externos y el bloque de internación

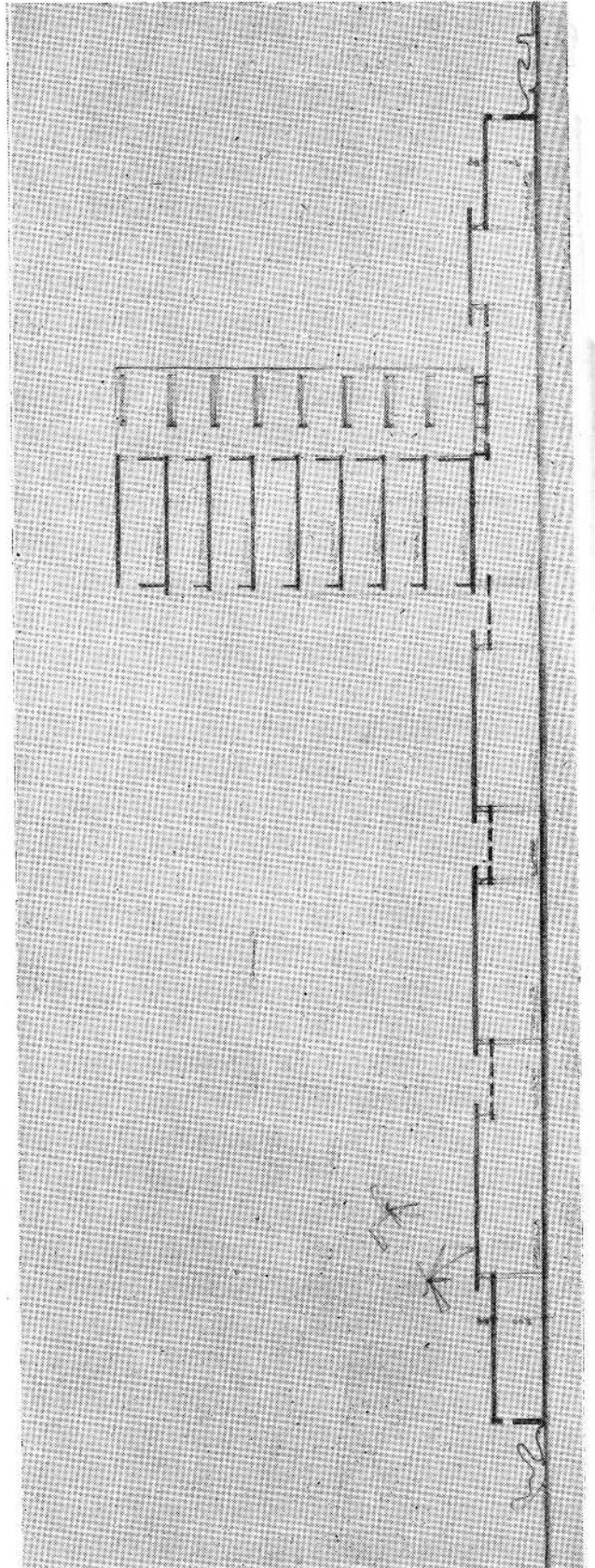

Petersen, Thiele y Cruz

Sociedad Anónima de Construcciones y Mandatos

BUENOS AIRES

Pasaje La Rural N° 175

T. E. 38 - 3001

MENDOZA

Calle San Martín 1347

T. E. Mendoza 14350

PLASTES

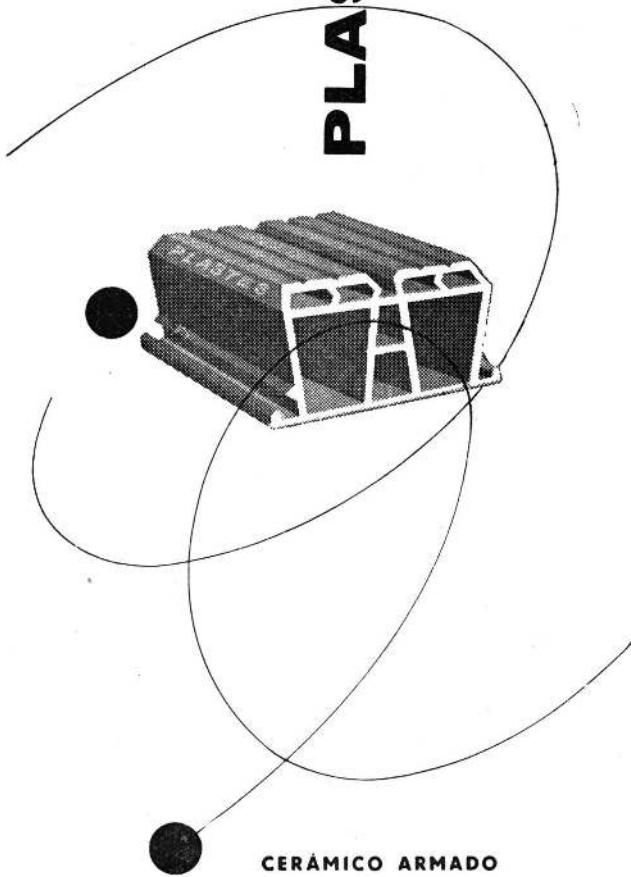

CERÁMICO ARMADO
PLASTES

Lleva la marca
claramente estampada
en cada ladrillo

...y ello, precisamente, para que no se pueda confundir con otros, porque "PLASTES" es el único ladrillo cerámico que permite un ahorro del 25 al 40% en mano de obra.

Visítenos y compruébelo.
AMERIPLASTES S. R. L
Cap. mín 500.000.-
CORDOBA 340 BS. AS.

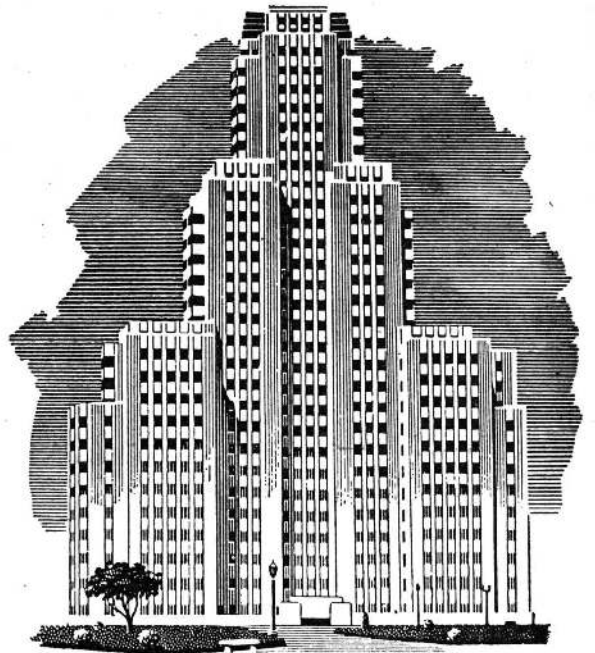

**LA CALIDAD QUE
DESTACA!**

Cuando un edificio, un barco o un avión, ha sido pintado con Pinturas APELES, se destaca de sus similares por su distinguida apariencia. APELES protege, destaca y embellece. Recuerde que hay un tipo de Pinturas APELES, para RENDIR MAS en cualquier especialidad requerida.



PINTURA

VIVA

A PRUEBA DE TIEMPO

**LA PROTECCION MAXIMA
EN MATERIA DE PINTURA**

CALEFAX S. A.

★

INSTALACIONES de CALEFACCION

AGUA CALIENTE

★

Fabricantes de: { Calderas
Radiadores invisibles
Bombas APE

★

45 Años de Experiencia

SALGUERO 1244 - Bs. Aires - T. E. 86-6868

SUCURSAL EN MENDOZA

Panza Hnos.

Soc. de Resp. Ltda.

Cap. m\$.n. 1.450.000

IMPORTADORES Y EMPRESARIOS DE COLOCACIONES
DE VIDRIOS, CRISTALES Y ESPEJOS

Fábrica de Espejos y Taller de Biselados

Ventas por Mayor y Menor

CATAMARCA 559-63

BUENOS AIRES

T. E. 97-1232/0566

RADIO

Galli Hnos

IMPORTADORES

Aparatos y Accesorios para Recepción

Transmisión y Televisión

ARTEFACTOS ELECTRICOS PARA EL HOGAR

620 ENTRE RIOS 628

Bs. AIRES



La Casa de los Tornillos

Soc. Resp. Ltda. Cap. \$ 1.500.000.—

LA MAS SURTIDA — IMPORTACION DE METALES

COBRE - BRONCE - ESTAÑO - ALUMINIO

ANTIMONIO - NIQUEL - PLATA - ZINC

SIMIL ORO - PLOMO Y METAL BLANCO

en ALAMBRE — BARRAS — CHAPAS — FLEJES —
CAÑOS y MOLDURAS

HERRAMIENTAS DE PRECISION

DE LA MEJOR CALIDAD

BULONES, TORNILLOS y TUERCAS de ACERO PARA CAMIONES,
OMNIBUS, AUTOS y AEROPLANOS N. A.,
INGLESES y EUROPEOS

Todo lo necesario para.

AGUJEREAR, ROSCAR y RECTIFICAR
VALVULAS, ROBINETES y EMPAQUETADURAS
HERRAMIENTAS ELECTRICAS — CORTE DE METALES

FIBRA en CHAPAS, BARRAS y CAÑOS ALAMBRE de ACERO,
ESCAREADORES o CALISUARES

PIEDRA ESMENIL, TUBO FLEXIBLE de ACERO, BRONCE
y COBRE, BRONCE FOSFOROSO

CASA CENTRAL:
SARMIENTO 1599
esq. Montevideo
BUENOS AIRES

SUCURSAL:
RIVADAVIA 353
Teléfono 96761
CORDOBA

TELEFONOS:

35-3016, 35-3017, 35-3018, con 10 aparatos internos
Comp Ar. — Teléf. 1350

E. ANDERSON & Cía.

(Establecida en 1915)

IMPORTACION - CONSIGNACIONES - REPRESENTACIONES

SECCION PINTURA EMPRESA "FRENOCOLIT"

DIR. TELEGRAFICA
"INVICTA"
BUENOS AIRES

NUEVOS TELEFONOS
30-5071/73
(CON 9 APARATOS INTERNOS)

En prueba de la capacidad y experiencia demostrada en los trabajos que realiza nuestra SECCION PINTURA EMPRESA "FRENOCOLIT", nos prestigia ofrecer el testimonio de algunos de nuestros más importantes y asiduos favorecedores.

Arquitectos A. L. Jacobs - A. J. Falomir
" Sydney G. Follett
" Alfonso G. Spandri
" E. Casado Sastre - Hugo Armesto
Ing. Civil Guillermo A. Peña
" " Kjell Henrichsen

VENEZUELA 691 (R. 76)

BUENOS AIRES

Sucesión JUAN B. CATTANEO S. R. L. CAP. \$ 1.200.000.-

CORTINAS DE ENROLLAR

Proyección a la Veneciana

Sistema Automático "8 en 1"

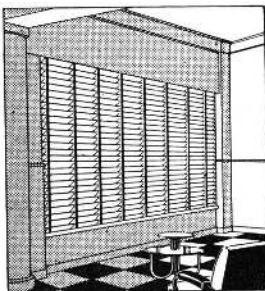

PERSIANAS PLEGADIZAS

de Aluminio y Madera

"VENTILUX"

EXPOSICION y VENTAS:

Gaona 1422 - 32 - 36

Buenos Aires

T. E. 59 - 1655 - 7622

CIUDAD

ESTUDIANTIL

Baranda ejecutada totalmente en mármol, con calados de perfecta terminación que permiten observar el detalle de su ejecución.

En los calados sobresale el mármol blanco de Carrara, que está en la parte interna de la baranda; a cada lado de dicho mármol y a manera de revestimiento está el Rosso Coral.

En la cupertina están combinados el Rosso Coral y el Arabescato.

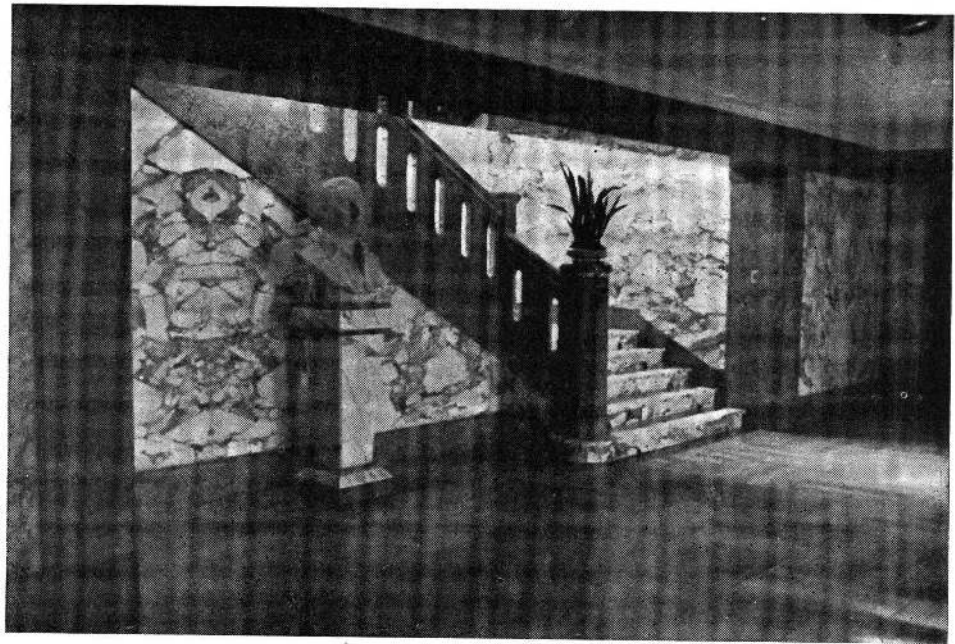

Asimismo pueden observarse en los otros revestimientos los siguientes mármoles; en los escalones, contraescalones y revestimiento de paredes, el Arabescato; en los zócalos, pilares y viga, el Rosso Coral; en el piso el Filetto Rosso.

El pedestal para busto está ejecutado en mármol Arabescato y Rosso Coral.

Esto es sólo un aspecto parcial de los importantes trabajos efectuados por esta firma en la Ciudad Estudiantil. Asimismo es de destacar que esta firma ha apoyado decididamente y desde el primer instante la **MAGNIFICA E IMPONENTE OBRA CONSTRUCTIVA Y DE BIEN SOCIAL REALIZADA POR LA FUNDACION EVA PERON**, como lo prueba su activa participación en las siguientes obras:

Hogar de la Empleada "Gral. San Martín"; Policlínicos: Pte. Perón (Avellaneda), Evita (Lanús) y Cnel. Perón (San Martín); Ciudad Infantil; Ciudad Estudiantil; Hogar de Ancianos "Cnel. Perón", en Burzaco; Hogares de Tránsito N° 1, N° 2 y N° 3; Escuela de Enfermeras; Hospital para Niños "Pte. Perón", en Catamarca; Jardín de Infantes "María Eva Duarte de Perón", en San Vicente; Hogares Escuelas: Cnel. Perón, en Granadero Baigorria (Santa Fe); Pte. J. D. Perón, en Santa Rosa (Pte. Eva Perón); Ezeiza, en Ezeiza (Prov. Bs. As.); Pte. Perón, en Santiago del Estero; Evita, en Tucumán; 17 de Octubre, en Catamarca; Cnel. D. A. Mercante, en Jujuy; Pte. Perón, en Comodoro Rivadavia; Gral. Perón, en Mendoza, en Corrientes y en Córdoba; Cnel. Perón, en San Juan y en Salta; Hogar Escuela en La Rioja; Finca Córdoba 831; Finca Sindicato de la Alimentación; Sede del Movimiento Peronista Femenino; varios pedestales para bustos, etcétera.

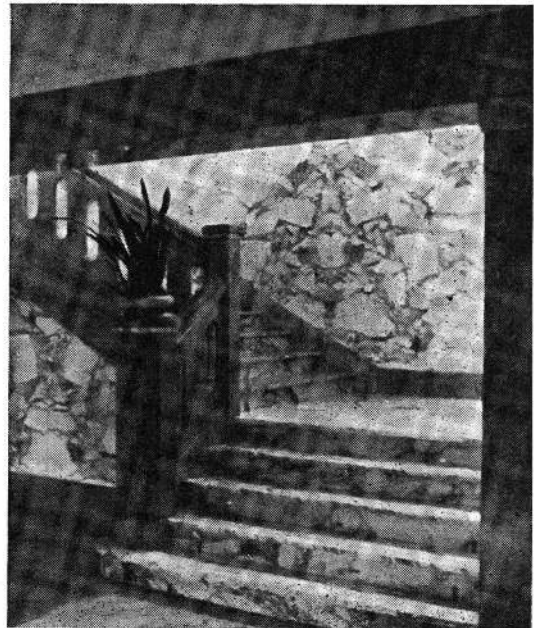

RICCI Hnos. y SARACINO S.R.L.

Capital \$ 200.000,00 m/n.

CARLOS CALVO 2147

T. E. 23 - 7381

BUENOS AIRES



"Los Gobelinos"

Ingeniero Civil

Adolfo T. Trefault y Cía. S. R. L.

Empresa Constructora

Av. Pte. ROQUE SAENZ PEÑA 680

T. E. 30 - 1501



Aconseja
EL ARQUITECTO

**Hágalo
CON FIBROCEMENTO
PERO EXIJA
Eternit
LA MARCA MUNDIAL**

CHAPAS
• CAÑOS Y
• TANQUES
• APROBADOS
• POR O. S. N.
• MOLDEADOS

ARGENTINA
N.º 10 1111 1111 1111

**Casas conservadas
con una lata...**



No es una frase "traída por los cabellos"... Ella expresa con acierto todo lo que la lata de Pintura PAJARITO simboliza: colores firmes y brillantes a través del tiempo... extraordinario poder cubritivo... conservación perfecta de las superficies pintadas con PAJARITO.

Por algo su prestigio se ha extendido por todo el mundo, a lo largo de más de 100 años de experiencia!

PINTURAS - ESMALTES - BARNICES

Pajarito
TRADICION EN PINTURA

GOODLASS, WALL & CIA. (Arg.) Ltda. S. A.

Avda. Belgrano 1477
Bs. As. - T. E. 37-2058

Fábrica: Acha y Agüero
Avellaneda - T. E. 22-5014

ATENCIÓN DE
«CAL-QUÉ»

Empresa Instaladora de Calefacción

Av. Parral 336
Constitución 2809

T. E. 43 - 6604
T. E. 97 - 3224

Al presentar sus proyectos...

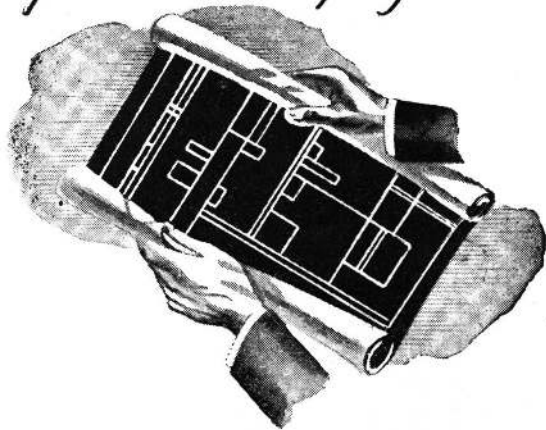

RECUERDE QUE DESDE 1922
ESTAMOS AL SERVICIO DE LA CONSTRUCCION *

MATERIALES PARA LA CONSTRUCCION
DE ALTA CALIDAD



GRAL. ARTIGAS 2152 - Bs. As. - T. E. 59-0041

Ingeniero Civil
Emilio A. Saua

CONSTRUCCIONES

Pringles 1272 Córdoba 807
San Luis Buenos Aires

SUCESORES DEL
DR. MARTIN FERREYRA
 PROPIETARIOS DE
 LAS CANTERAS DE
MALAGUEÑO (F. N. G. B. M.)
 Y UNICOS FABRICANTES
 DE LA

CAL MALAGUEÑO

LA MAS BARATA POR SU



TUCUMAN 715
 T. E. 32 - 6147
 BUENOS AIRES

HIERROS Y ACEROS

REDONDOS

ANGULOS

PLANCHUELAS

TE

LA CANTABRICA

S. A. M. I. y C.

MORENO 755

Buenos Aires

**APROVECHE MAS
 LA ELECTRICIDAD**

Aumente la cantidad de corriente
 que se transforma en "trabajo productivo"

INSTALANDO CONDENSADORES

que mejoran el factor de potencia
 y disminuyen las pérdidas y el
 recalentamiento de los conductores.

Solicite asesoramiento gratuito a nuestra

**OFICINA DE ASESORAMIENTO
 SOBRE APLICACIONES ELÉCTRICAS**



COMPAÑIA ARGENTINA DE ELECTRICIDAD S. A.
 Avda. R. Sáenz Peña 832 - Of. 112 - T. E. 34-6001

FERSA

SOCIEDAD ANONIMA

*Herrajes para Obras
 Artefactos de Iluminación
 Utiles para Chimeneas*

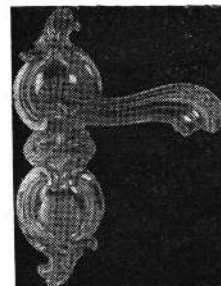
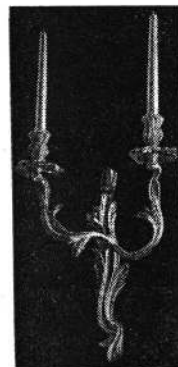

CARLOS PELLEGRINI 1071
 T. E. 31-5186

DARWIN 547
 T. T. 54-0099

BUENOS AIRES

**MAQUINAS PARA LAVADEROS
DE ROPA**

Máquinas para Construcción • Máquinas
Industriales

ESTABLECIMIENTOS METALURGICOS

Negre e Hijo

S. R. L.

Capital: m\$. 1.065.000.-

VENTAS:

Rivadavia 3539 - T. E. 62-3702 - Buenos Aires

ADMINISTRACION y TALLERES:

Av. del Trabajo 4768 - T. E. 69-1500/2427

**CALDERAS ACUOTUBULARES
"SYNCRO FLAME"**

Sociedad CAREN
presenta su línea de
CALDERAS ACUOTU-
BULARES fabricadas
en su moderno esta-
blecimiento de
José León Suárez
F. C. N. G. B. M.

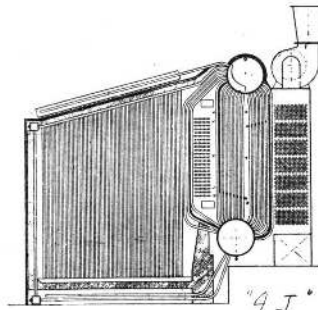

Caldera modelo "AJ". Capaci-
dad: hasta 100.000 kg/hora.
Presió: hasta 70 kg/cm²

Sociedad CAREN

Toda una Organización al Servicio del Vapor

ANTONIO MACHADO 628/36
T. E. 60 - 1068

TECHADOS ASFALTICOS

CARD - TEX

Colocados en todas las obras de la
Fundación EVA PERON

CARD - TEX S. R. L.

MIRANDA 4419/23

T. E. 67 - 5519

J. Sancho e Hijo

MARMOLES y PIEDRAS

YERBAL 1600

CAPITAL FEDERAL

T. E. 66 - 2444

Esta firma ha colaborado en las siguientes obras de la
FUNDACION EVA PERON:

Policlínica "17 de Octubre" (4 de Junio)
Policlínica "Presidente Perón" (Avellaneda)
Hogar Escuela "Cnel. Perón" (Granadero Baigorria, S. Fe)
Ciudad Estudiantil

Obras Ejecutadas de la
FUNDACION EVA PERON

Hogar Escuela "Pte. Perón" (Comodoro Rivadavia)
Hogar Ancianos (Recreo, Santa Fe)
Hogar Ancianas (Recreo, Santa Fe)
Hogar Escuela "Pte. Juan Perón" (Paraná, Entre Ríos)
Hogar Esc. "Fund. Eva Perón" (Resistencia, Pte. Perón)
Hogar Escuela "Gral. Juan D. Perón" (Corrientes)

La Nueva Fábrica de "LA UNION"
en San Martín, Pcia. de Bs. Aires.

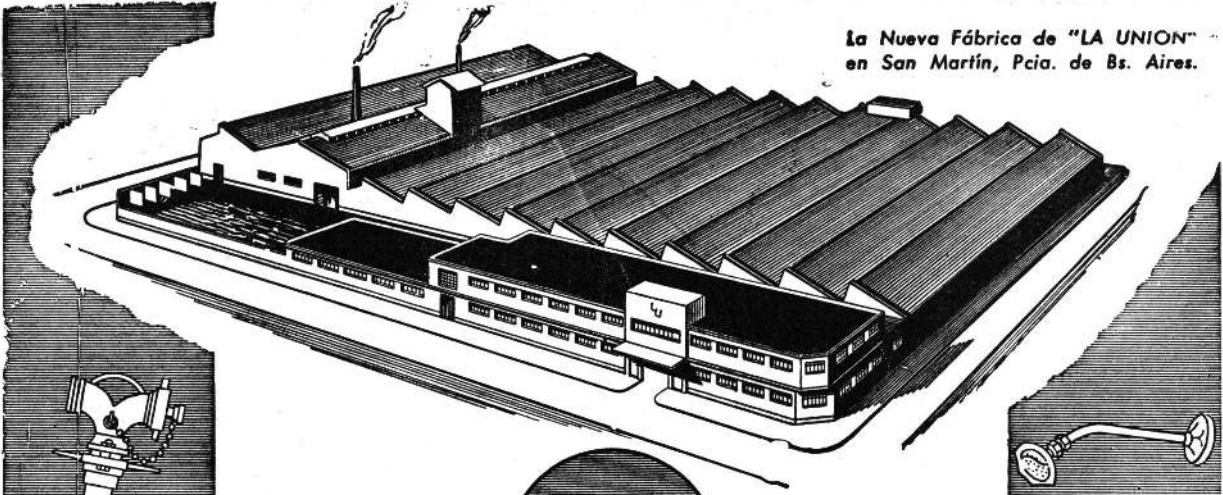

MARCA REGISTRADA

**ES LA MARCA QUE ASEGURA
LA MAS ALTA CALIDAD EN**

Accesorios Niquelados y Cromados
para Instalaciones de BAÑOS.
Canillas y Llaves de paso para
Instalaciones SANITARIAS.

Válvulas y Robinetes para instalacio-
nes de VAPOR y CALEFACCION.

Artículos para Servicio contra
INCENDIO.

EN VENTA EN LAS MEJORES
CASAS DEL RAMO

Soc. Anón. Fundición y Talleres

LA UNION

Industria Argentina de Calidad

BOULOGNE SUR MER 121, SAN MARTIN
(Provincia Bs. As.)

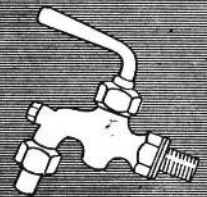
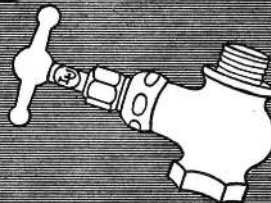
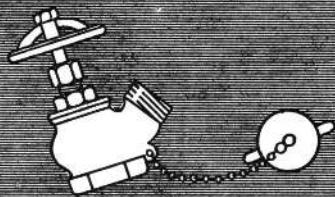
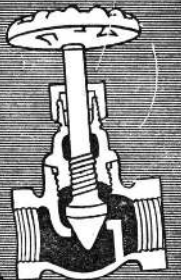
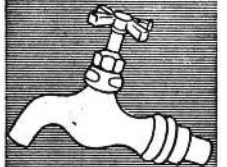
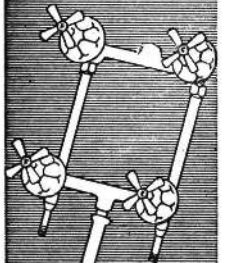
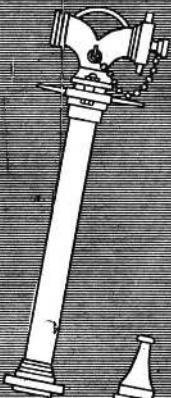



Siguiendo la más avanzada técnica de elaboración, mantenemos el prestigio que rodea la alta y uniforme calidad de nuestros productos, elaborados en nuestra moderna planta, en OLAVARRIA, F. C. N. G. R.



CALERA AVELLANEDA S. A.

BME. MITRE 226

BUENOS AIRES

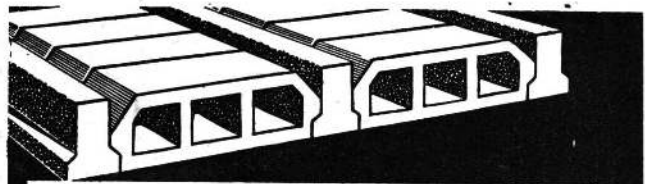

PREMOL OFRECE EL NUEVO TIPO DE LOSA PREMOL 50 SIN ENCOFRADO

LISTA PARA COLOCAR EN TECHOS Y ENTREPISOS

GARANTIZAMOS LA CARGA REGLAMENTARIA DE 520 KGS. POR M².

APROBADA POR MUNICIPALIDADES Y EL BANCO HIPOTEC. NACIONAL

GRATIS. CALCULOS Y PLANOS MUNI CIP. DE LA ESTRUCTURA COMPLETA

DESCUENTOS PARA PROFESIONALES

PRECIOS DEL M² SEGUN LARGO DE VIGUETAS

Hasta	2,45	\$	60.-
De	2,45 a 2,95	\$	61.-
"	2,96 "	3,40	\$ 63.-
"	3,41 "	3,95	\$ 64.50
"	3,96 "	4,35	\$ 66.50
"	4,36 "	4,75	\$ 68.-
"	4,76 "	5.-	\$ 70.50
"	5,01 "	5,40	\$ 78.50

Se construyen hasta 6,30 metros de largo

FABRICA: AV. DE LOS CONSTITUYENTES 6980 - SAN MARTIN
OFICINAS: DIAGONAL NORTE 943 - T. E. 35-5388 - B. AIRES

PARA SUS FUNDACIONES
PILOTES «VIBRO»



VIBREX SUDAMERICANA

S. A. I. C.

L. N. ALEM 619

31 - 9281

yo pinto con

PINTURAS ESMALTES BARNICES

BB

...y nada mas!

FABRICADOS POR
BACIGALUPO C^{LA} S^{DA}

SEÑOR ARQUITECTO,

COLEGA:
PARA LAS ESPECIFICACIONES
DE MATERIALES Y ELEMENTOS
CONSTRUCTIVOS
ANALICE,
ELIJA,
RECOMIENDE,
EN PRIMER TERMINO,
LOS MATERIALES Y ELEMENTOS
QUE SE ANUNCIAN
EN ESTA REVISTA.

LA
REVISTA DE ARQUITECTURA
ES SU REVISTA,
ES LA REVISTA DE LA SOCIEDAD,
ES EL ORGANISMO OFICIAL DE LA

SOCIEDAD CENTRAL DE ARQUITECTOS

GOMA

para
PISOS - MESAS - MOSTRADORES

LANGER y Cía.

Paraguay 643 - 32-2631/5735/5562

ESTABLECIMIENTOS METALURGICOS

GIBELLI S. A.

INDUSTRIAL Y COMERCIAL

Proteger la Industria Nacional es aumentar la riqueza
colectiva, proporcionar trabajo a nuestra población y
abaratar el costo de producción.

ADMINISTRACION Y TALLERES:
Av. PROVINCIAS UNIDAS 3280
SAN JUSTO (F. C. N. D. F. S.)
PCIA. DE BUENOS AIRES

★

OFICINA DE VENTAS:
GALERIA GÜEMES - (ESC. 508)
BUENOS AIRES
T. E. 34, Defensa 4704 y 30, Catedral 4319

CEMENTO PORTLAND

CORCEMAR
CORPORACION CEMENTERA ARGENTINA S.A.

JENVEN
HERRAJES PARA LA CONSTRUCCION



EXPOSICION Y VENTAS:
MONTEVIDEO 843 - T. E. 42 - 2000 - BS. AIRES

Francisco Ferreira S. A.

(CAP. M\$N. 6.000.000.—)

CONSTRUCTORA — COMERCIAL — INDUSTRIAL Y FINANCIERA

OBRAS SANITARIAS

INSTALACIONES DE AGUA CALIENTE CENTRAL

SERVICIO CONTRA INCENDIO

INSTALACIONES INDUSTRIALES

G A S

LAVALLE 1425, 7º P.

BUENOS AIRES

T. E. 38-9157 y 38-6452

TECHADO ASFALTICO

"AGARTECH"

LA CUBIERTA ECONOMICA
para seguridad permanente

Absolutamente impermeable...

No requiere personal experto

...Siempre fresco y elástico

**PIDANOS INFORMACION
Y PRECIOS SOBRE:**

"AGAR" - Plástico adhesivo para
calafateos. Tapagoteras

"ETERNIT" - Caños, chapas y
moideados de Fibrocemento

"CHAPADUR" - Tapa dura de
Industria Argentina

"AGAR-CONSOLITE" Placas
estructurales para elevaciones

EL PROFESIONAL

lo recomienda
y especifica...

AGARTECH

Para máxima
satisfacción

DEL PROPIETARIO

*Solicite mayores
referencias y precios
al Agente más próximo*

AGAR.CROSS & CO
Ltd

Paseo Colón y Venezuela
BUENOS AIRES

Gral. Mitre y Tucumán
ROSARIO

**B. BLANCA - TUCUMAN
MENDOZA**

SIN HUMEDAD - SIN AMPOLLAS - SIN GOTERAS - APLICACION EN FRIO

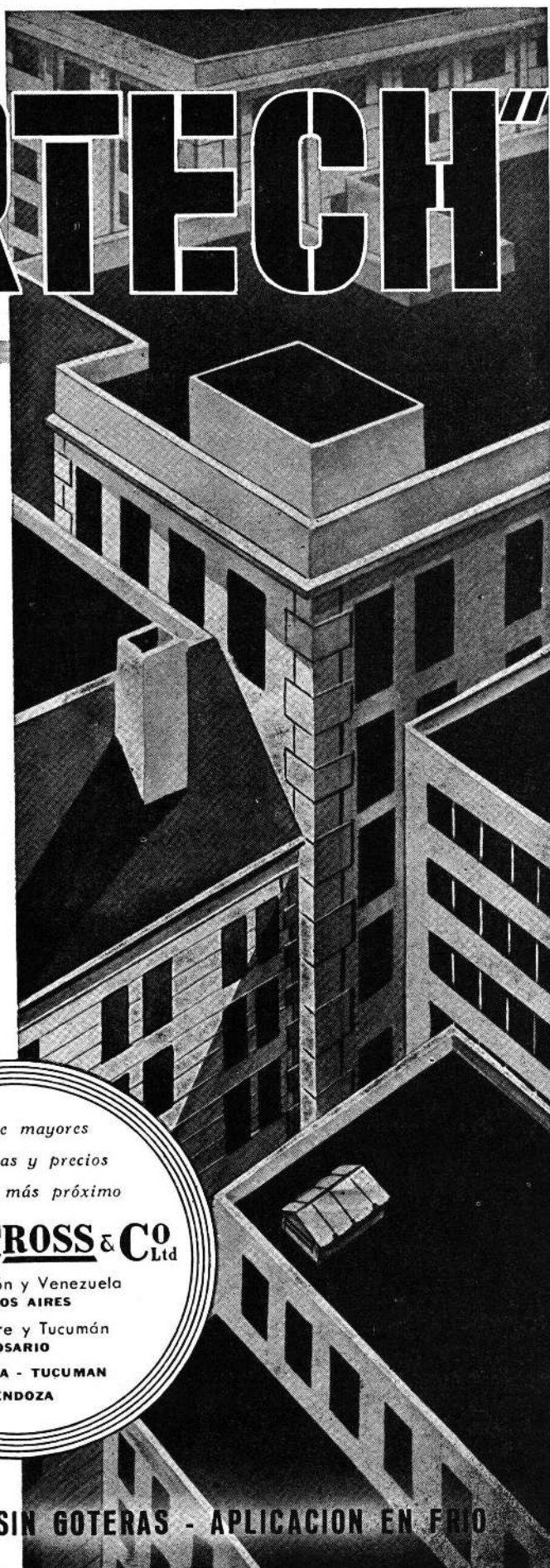

EMPRESAS DE CONSTRUCCIONES AL SERVICIO DEL ARQUITECTO

CANDIA y CIA.

Empresa de Construcciones
S. R. L.

Córdoba 1452 - 3º. Piso - Rosario

Luis R. Graziani e Hijos S. R. L.
ings. civiles - arquitecto
empresa constructora

av. Julio A. Roca 610

30 - 2576

Arienti y Maisterra

Soc. de Resp. Ltda. - Capital m\$.n. 1.600.000.--

EMPRESA CONSTRUCTORA
Caños de Hormigón

Avda. VELEZ SANSFIELD 1851

BUENOS AIRES

21 - 0075

COMPañIA GENERAL DE CONSTRUCCIONES

Sociedad Anónima

Av. Pte. R. S. PEÑA 933 - T. E. 35-5434

Construcciones FAMATINA S. A.

Héctor S. Morino
Ingeniero Civil

CORDOBA 374 - T. E. 32-1007

Clausen y Compañía
"E M C L A"

Compañía de Construcciones

Av. Pte. R. S. PEÑA 1219 - T. E. 35-8419
Piso 7º, Escrit. 505-8 T. E. 35-9333

Beverati y Suvá

S. R. L. - Cap. \$ 200.000.00
Ingenieros Civiles

EMPRESA CONSTRUCTORA

FLORIDA 32 T. E. 34-0476/2427

C I M A R A

INSTALACIONES ELECTRICAS
ILUMINACIONES

Avda. Pte. R. S. PEÑA 555

T. E. 34 - 0865

Para colocar tornillos
en paredes, pisos, ce-
mento, etc., etc.



WALL
PLUGS

Van Wermeskerken,
Thomas y Cía.
S.R.L.

CHACABUCO 682 - Bs. As.
T. E. 33-3827
Cap. Soc. \$ 200.000.-

Contra HUMEDAD...

ZONDA

TECHADOS - PINTURAS

Independencia 2531

T. E. 97, Loria 6122

Buenos Aires



Estufas de Mármol

DE TODO ESTILO

Nuevas y de Ocasión

JOSE A. LOPEZ

Concepción Arenal 4056 - 62

Alt. Corrientes 6400 - Bs. Aires
T. E. 54 - 1103

CASA RICARDO TISI & Hno

SUCESORES **R. TISI & CIA. S.R.Ltda.**

Capital \$ 500.000.-

CONSTRUCCIONES DE TECHOS

CERAMICA ARTISTICA

Díaz Vélez 4061 • Bs. Aires • T. E. 86-4047

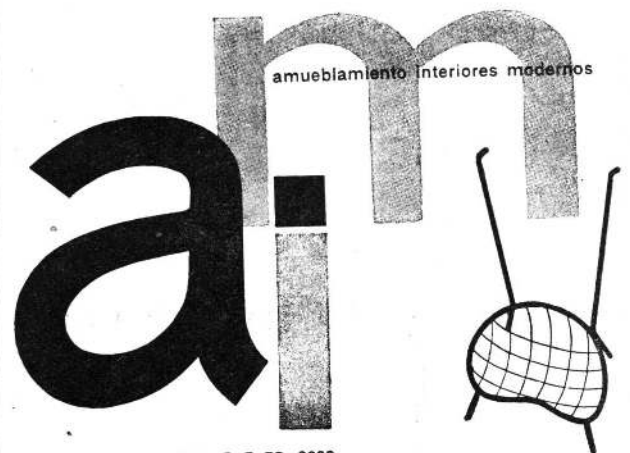

Fabricante Pampa 2654 T. E. 73 - 9220

OTIS

SERVICIO DE

MANUTENCION

DE MAXIMA EFICIENCIA

CON ORGANIZACIONES EN 457 CIUDADES DE 53 NACIONES

TECNICA INDUSTRIAL ARGENTINA

HASSE y ZETONÉ S. R. L.

Cap. m\$ñ. 200.000.00

- CONSTRUCCIONES CIVILES E INDUSTRIALES
- INSTALACIONES TERMOMECAICAS
- INSTALACIONES DE CALEFACCION
- INSTALACIONES SANITARIAS
- INSTALACIONES DE GAS Y SUPERGAS
- SERVICIO CONTRA INCENDIO
- AISLACIONES TERMICAS Y ACUSTICAS
- VALVULAS, CAÑOS, ACCESORIOS PARA CAÑERIAS
- MATERIALES AISLANTES - REFRACTARIOS

BOLIVAR 354

T. E. 33-3494

BUENOS AIRES

INDICE DE AVISADORES

LISTA DE FIRMAS POR ORDEN ALFABETICO

A:	
Agar, Cross & Co. Ltda.	86
Alba S. A.	11
Alberdi S. A.	10
Ameriplastes S.R.L.	72
Amueblamientos Interiores Modernos	88
Anderson & Cia., E.	74
Apeles	72
Arienti y Maisterra S.R.L.	87
B:	
Bacigalupo Cia. Ltda.	84
Beverati y Suvá	87
Boccazzi S.A. I. C. y F.	14
Bozzi Hermanos S.R.L.	14
C:	
Calefax S.A.	73
Calera Avellaneda S.A.	83
Cal Malagueño	80
Cal-Qué	79
Campi e Hijo, P.	11
Candia y Cia., S.R.L.	87
Card-Tex S.R.L.	81
Carrier Lix Klett, S.A.	2
Cattáneo, Juan B., S.R.L., Sucesión	74
Cimara	87
Clausen y Compañía	87
Compañía Argentina de Electricidad S.A.	80
Compañía General de Construcciones S.A.	87
Construcciones Famatina S.A.	87
Corporación Cementera Argentina S.A.	84
E:	
Electrodinie E. N.	9
Eternit	78
F:	
Ferreira, Francisco S.A.	85
Fersa S.A.	80
G:	
Galli Hnos.	73
General Electric S.A.	6
Gibelli S.A.	84
Goodlass, Wall & Cia. (Arg.) Ltda. S.A.	78
Graziani e Hijos S.R.L., Luis R.	87
H:	
Hierromat S.A.	12
I:	
Instituto del Cemento Portland Argentino	tapa 3
J:	
Jensen	84
K:	
Klöckner S.A.I. Ara.	14
Kreglinger Ltda.	tapa 2
L:	
La Cantábrica S.A.M.I. y C.	80
La Casa de los Tornillos S.R.L.	73
Langer y Cia.	84
La Unión S.A.	82
Lix Klett & Cia. S.A., E.	3
López, José A.	88
Los Gobelinos	76
N:	
Negre e Hijo S.R.L.	81
O:	
Otis Elevator Co.	88
P:	
Panza Hnos. S.R.L.	73
Petersen, Thiele y Cruz S.A.	71
Piazza Hnos. S.R.L.	12
Premol	83
R:	
Ricci Hnos. y Saracino S.R.L.	75
Rico, Juan Casa S.R.L.	79
Roggio e Hijos S.R.L., Benito	12
S:	
Saire S.A. (En formación)	7
Sancho e Hijo, J.	81
Saua, Emilio A.	79
Scarpa, S.R.L.	1
Shepard, Hay y Cia. Ltda. S.A.C. e I.	14
Sherwin Williams Argentina S.A.	8
Silbert S.A., Mauricio	tapa 4
Sociedad Caren	81
Sterman, León S.R.L.	5
T:	
Tamet	4
Técnica Industrial Argentina, Hasse y Zetoné S.R.L.	89
Tisi & Hno., Casa Ricardo	88
Trefault y Cia. S.R.L., Adolfo T.	77
V:	
Van Wermeskerken, Thomas y Cia. S.R.L.	87
Vibrex Sudamericana S.A.I.C.	83
Z:	
Zonda	88

LISTA DE RUBROS POR ORDEN ALFABETICO

ACCESORIOS PARA BAÑOS:	
La Unión S.A.	82
Piazza Hnos.	12
ACONDICIONAMIENTO DE AIRE:	
Carrier Lix Klett S.A.	2
Saire S.A. (En formación)	7

AMUEBLAMIENTOS:	
Amueblamiento Interiores Modernos	88
ARTEFACTOS ELECTRICOS:	
E. Lix Klett & Cia. S.A.	3
Galli Hnos.	73
ASCENSORES:	
Otis	88
BOMBAS PARA EXTRACCION DE AGUA:	
Shepard, Hay y Cia. Ltda. S.A.C. e I.	14
CALDERAS ACUOTUBULARES:	
Sociedad Caren	81
CALES:	
Calera Avellaneda S.A.	83
Cal Malagueño	80
CAÑOS DE ACERO:	
Mauricio Silbert S.A.	Tapa 4
CAÑOS DE HORMIGON:	
Boccalit	14
CAÑOS Y CHAPAS DE FIBROCEMENTO:	
Eternit	78
CARPINTERIA DE MADERA Y METALICA:	
Establecimientos Klöckner S.A.I.A.	14
CEMENTO PORTLAND:	
Corporación Cementera Argentina S.A.	84
Instituto del Cemento Portland Argentino	tapa 3
CONSTRUCCIONES DE TECHOS:	
Casa Ricardo Tisi & Hno.	88
CORTINAS DE ENROLLAR:	
Sucesión Juan B. Cattáneo S.R.L.	74
DECORACIONES:	
Los Gobelinos	76
ELECTRICIDAD:	
Compañía Argentina de Electricidad S.A.	80
EMPRESAS DE CONSTRUCCIONES:	
Adolfo T. Trefault y Cia. S.R.L.	77
Arienti y Maisterra S.R.L.	87
Benito Roggio e Hijos S.R.L.	12
Beverati y Suvá	87
Candia y Cia. S.R.L.	87
Clausen y Cia.	87
Compañía General de Construcciones S.A.	87
Construcciones Famatina S.A.	87
Emilio A. Saua	79
Luis R. Graziani e Hijos S.R.L.	87
Petersen, Thiele y Cruz	12
Técnica Industrial Argentina	89
EMPRESA DE PINTURA:	
E. Anderson & Cia.	74
ESTABLECIMIENTOS METALURGICOS:	
Gibelli S.A.	84
La Cantábrica S.A.M.I. y C.	80
Negre e Hijo S.R.L.	81
P. Campi e Hijo	11
Scarpa S.R.L.	1
Tamet	4
ESTUFAS DE MARMOL:	
José A. López	88
GOMA PARA PISOS Y OTROS USOS:	
Langer y Cia.	84
HERRAJES PARA LA CONSTRUCCION:	
Fersa S.A.	80
Jensen	84
HIDROFUGOS:	
Zonda	88
INSTALACIONES DE CALEFACCION Y AGUA CALIENTE:	
Calefax S.A.	73
Cal-Qué	79
INSTALACIONES ELECTRICAS:	
Cimara	87
Electrodinie E. N.	9
LOSAS DE HORMIGON:	
Ameriplastes S.R.L.	72
Premol	83
MARMOLES Y MOSAICOS:	
Bozzi Hermanos S.R.L.	14
J. Sancho e Hijo	81
Ricci Hnos. y Saracino S.R.L.	75
MATERIALES PARA LA CONSTRUCCION:	
Casa Juan Rico	79
Hierromat	12
OBRAS SANITARIAS:	
Francisco Ferreira S.A.	85
León Sterman S.R.L.	5
PILOTES PARA FUNDACIONES:	
Vibro	83
PINTURAS:	
Albamate	11
Apeles	72
B. B.	84
Pajarito	78
Sherwin Williams	8
TARUGOS PARA PAREDES DE CEMENTO:	
Rawlplugs	87
TECHADOS ASFALTICOS:	
Agartech	86
Card-Tex	81
Kreg-O-Falt	Tapa 2
TEJAS Y BALDOSAS:	
Alberdi S.A.	10
TORNILLOS:	
La Casa de los Tornillos	73
VIDRIOS:	
Panza Hnos. S.R.L.	73

FICHERO GENERAL DE ARQUITECTURA

TEMAS DE LA ACTIVIDAD PROFESIONAL Y DE LA PRODUCCION Y COMERCIO DE MATERIALES E INSTALACIONES

CLASIFICACION DE SECCIONES Y GRUPOS

SECCION **A**

TEMAS GENERALES DE INTERES PROFESIONAL

- Grupo 1 — Sistemas de clasificación por materias.
" 2 — Temas de interés general relacionados con la Arquitectura.
" 3 — Indices alfabéticos (por materias, autores, publicaciones).
" 4 — Diccionarios - Vocabularios.
" 5 — Bibliografía y bibliotecas.
" 6 — Tratados generales de arquitectura y construcción.
" 7 — Formularios - Manuales - Aranceles.
" 8 — Temas relacionados con el progreso de la técnica de la construcción.
" 9 — Concursos sobre temas de construcción.
" 10 — Temas de interés general relacionados indirectamente con la arquitectura y con la construcción.

SECCION **B**

ARQUITECTURA Y SUS CONSTRUCCIONES. URBANISMO

- Grupo 11 — Temas generales sobre edificación.
" 12 — Ciudades (en su conjunto - Temas urbanísticos desde el punto de vista arquitectónico y problemas de circulación urbana).
" 13 — Edificios urbanos (viviendas de pisos - Edif. mixtos).
" 14 — Edificios públicos (salas de espectáculos, escuelas, universidades, hospitales, estaciones de tráfico, iglesias, etc.).
" 15 — Edificios para deportes y recreo (estaciones, piscinas, hipódromos, autódromos, jardines, casinos, clubs).
" 16 — Edificios industriales (talleres, almacenes, mercados, garages, etc.).
" 17 — Edificación rural (chalets, casas económicas, tinglados, etc.).
" 18 — Detalles arquitectónicos - Ornamentaciones.
" 19 — Obras complementarias exteriores de los edificios - Parques y jardines.
" 20 — Edificios artísticos, monumentales e históricos.

- Grupo 21 — Temas diversos relacionados con la arquitectura y la construcción que no pueden incluirse en los apartados anteriores.

SECCION **C**

CIENCIAS Y TECNICAS AFINES AL PROYECTO Y CONSTRUCCION DE EDIFICIOS Y CIUDADES

- Grupo 22 — Generalidades sobre técnicas de la construcción y ramas afines.
" 23 — Mecánica (racional técnica, hidráulica, aerodinámica, acústica).
" 24 — Calor (termometría, termodinámica, termotecnia, combustión, máquinas térmicas).
" 25 — Luz y radiaciones (óptica, luminotecnia teórica, rayos X).
" 26 — Electricidad (teoría y máquinas).
" 27 — Química, físico-química, metalurgia teórica.
" 28 — Geología, geotecnia, geofísica.
" 29 — Topografía, dibujo técnico.
" 30 — Técnicas especiales y diversas.

SECCION **D**

INSTALACIONES AUXILIARES EN EL EDIFICIO Y EN LA CIUDAD

- Grupo 31 — Generalidades sobre instalaciones auxiliares en el edificio y en la ciudad.
" 32 — Ventilación y acondicionamiento - Calefacción y refrigeración.
" 33 — Instalaciones de electricidad.
" 34 — Instalaciones para agua, gas y análogos - Cocinas.
" 35 — Sonido y vibraciones (instalaciones para protección de ruido y vibraciones).
" 36 — Iluminación (artificial y natural).
" 37 — Instalaciones sanitarias y de eliminación de basuras.
" 38 — Instalaciones de elevación y transporte.
" 39 — Instalaciones de señalización: comunicaciones, enclavamiento, control y protección (defensa contra incendios).
" 40 — Instalaciones auxiliares especiales no incluidas en apartados anteriores.

SECCION E

RESISTENCIA DE MATERIALES

- Grupo 41 — Generalidades sobre resistencia de materiales y cálculo de estructuras (coeficientes de seguridad, condiciones de carga, bases teóricas para el cálculo).
- " 42 — Solicitaciones simples y fundamento de la elasticidad.
- " 43 — Barras, vigas, pilares, pórticos, arcos, cables.
- " 44 — Estructuras lineales.
- " 45 — Placas, tubos, bóvedas, membranas, etcétera.
- " 46 — Pruebas y ensayos (métodos de laboratorio).
- " 47 — Mecánica del suelo y cálculo de obras de tierra (muros, terraplenes, túneles).
- " 48 — Cálculo de cimentaciones y tablestacados.
- " 49 — Cálculo de elementos especiales.

SECCION F

CONSTRUCCIONES CIVILES

- Grupo 50 — Generalidades sobre obras civiles.
- " 51 — Caminos (proyecto y construcción).
- " 52 — Obras hidráulicas (proyecto y construcción).
- " 53 — Aeropuertos.
- " 54 — Obras marítimas.
- " 55 — Puentes, viaductos y análogos.
- " 56 — Túneles y obras subterráneas.
- " 57 — Depósitos, silos y otras obras especiales.
- " 58 — Temas varios y muy especiales no incluidos en los grupos anteriores.

SECCION G

MATERIALES PARA CONSTRUCCION

- Grupo 59 — Temas generales.
- " 60 — Aglomerantes.
- " 61 — Metales.
- " 62 — Cerámica - Ladrillos.
- " 63 — Piedras artificiales - Mosaicos - Refractarios.
- " 64 — Piedras naturales - Arenas y tierras.
- " 65 — Madera, corcho, linoleum, fieltro, papeles, etc.
- " 66 — Mastics, pinturas, bituminosos, gomas, colas.
- " 67 — Cementos, morteros, hormigones.
- " 68 — Vidrio, amianto, materiales plásticos, varios.

SECCION H

DIRECCION DE OBRAS. ORGANIZACION. EMPRESAS. PRECIOS Y NORMAS

- Grupo 69 — Generalidades.
- " 70 — Dirección de obras - Arquitectos.

- Grupo 71 — Organización de empresas (dirección, ordenación).
- " 72 — Contabilidad y estudios económicos.
- " 73 — Coste - Precios y presupuestos.
- " 74 — Mano de obra y racionalización del trabajo.
- " 75 — Condiciones y seguridad del trabajo.
- " 76 — Normas, instrucciones, pliegos de condiciones, reglamentos, legislación sobre condiciones de las obras o materiales.
- " 77 — Cuestiones laborales - Legislación.
- " 78 — Legislación sobre contratación - Empresas, impuestos y contribuciones. Otra legislación de interés no incluíble en grupos anteriores.
- " 79 — Varios.

SECCION I

ELEMENTOS CONSTRUCTIVOS

- Grupo 90 — Generalidades.
- " 81 — Excavaciones, sondeos, agotamientos, explanaciones, perforaciones, movimiento de tierras (disposiciones, ejecución y medios auxiliares).
- " 82 — Cimientos (disposiciones, ejecución y medios específicos).
- " 83 — Estructuras de hormigón armado y en masa (disposiciones, ejecución y medios específicos).
- " 84 — Estructuras metálicas - Soldaduras (disposiciones, ejecución y medios específicos).
- " 85 — Estructuras de madera y provisionales (cimbras y andamiajes).
- " 86 — Maquinarias y medios auxiliares de uso general en obra y taller.
- " 87 — Elementos sin estructura resistente diferenciada (fábrica, bloques para forjados, etc.).
- " 88 — Revestimientos, muros, tabiques, pavimentos, tejados, pinturas (disposiciones y ejecución).
- " 89 — Carpintería de madera y metálica, vidriería, cerrajería y demás elementos accesorios de la construcción (disposiciones tipos y colocación en obra).

SECCION J

TEMAS NO ESPECIFICOS

- Grupo 90 — Generalidades.
- " 81 — Temas industriales y de producción.
- " 92 — Temas de planeamiento urbano y rural.
- " 93 — Temas sociológicos.
- " 94 — Temas profesionales (formación profesional superior).
- " 95 — Temas jurídicos.
- " 96 — Temas históricos y biográficos.
- " 97 — Temas científicos.
- " 98 — Estadísticas y datos varios.
- " 99 — Temas económicos.
- " 100 — Temas comerciales y de propaganda.

CARRETERA DE MORON A LUJAN

Ruta Nacional N° 7

Provincia de Buenos Aires



◀ 1930

1953 ▶

Después de
23 años de uso



Su pavimento de hormigón

se encuentra en excelente estado, lo que demuestra, una vez más, que este pavimento —cuya primera losa se construyó el 23 de octubre de 1928 y que se libró a la circulación en su total longitud de 47 km en 1930— posee la necesaria resistencia estructural y la suficiente durabilidad para continuar soportando por muchos años más y sin ninguna interrupción, un tránsito tan intenso como pesado.

El pavimento de hormigón de cemento portland puede proyectarse variando su diseño, para toda clase de tránsito, desde el de automóviles livianos hasta el de camiones y aviones más pesados, por lo que se lo usa en calles residenciales, avenidas principales, carreteras comunes, autoestradas troncales y pistas de aeropuertos; cuesta menos su construcción para las condiciones corrientes que la de cualquier otro tipo de pavimento de igual capacidad de carga y requiere siempre una menor inversión para su adecuada conservación, resultando así el pavimento de mínimo costo anual.

Seccionales

Capital
San Martín 1137, Bs. Aires

Sud
Calle 50 N° 610, Eva Perón

Litoral
Sarmiento 784, Rosario

Centro
R. Indarte 170, Córdoba

Cuyo
P. Méndocinas 1071, Mendoza

Norte
Muñecas 110, Tucumán

Campo Experimental
Edison 453, Martínez,
Provincia de Buenos Aires

INSTITUTO DEL CEMENTO PORTLAND ARGENTINO

Calle San Martín 1137 - Buenos Aires

GANARA *la partida...*



Porque las mejores piezas es t n en sus manos, porque defiende las posiciones ganadas, porque no arriesga su supremac a con sustitutos, porque usa los prestigiosos productos "SILBERT" Y "SILBERTMOP".

TENGALO PRESENTE: Ganar  la licitaci n; ganar  la obra y ganar  la satisfacci n de haber hecho lo que enaltece su condici n de comerciante serio, de profesional correcto, de instalador prudente y de trabajador consciente. **USANDO PRODUCTOS "SILBERT" y "SILBERTMOP"**



FABRICA ARGENTINA DE CA OS DE ACERO
E INDUSTRIAS ELECTRO METALURGICAS

MAURICIO SILBERT S.A.

ESTABLECIMIENTO FABRIL FUNDADO EN 1909



TALLERES GRAFICOS -TORFANO-
CASTRO BARROS 130- BS. AIRES

CORREO
ARGENTINO
Sucursal 48

FRANQUEO PAGADO
CONCESION N : 948

TARIFA REDUCIDA
CONCESION N  152