

CASADO SASTRE Y ARMESTO, ARQS.





# CASA DE VERANEIO EN SAN ISIDRO



Vista desde el jardín; frente al Norte.

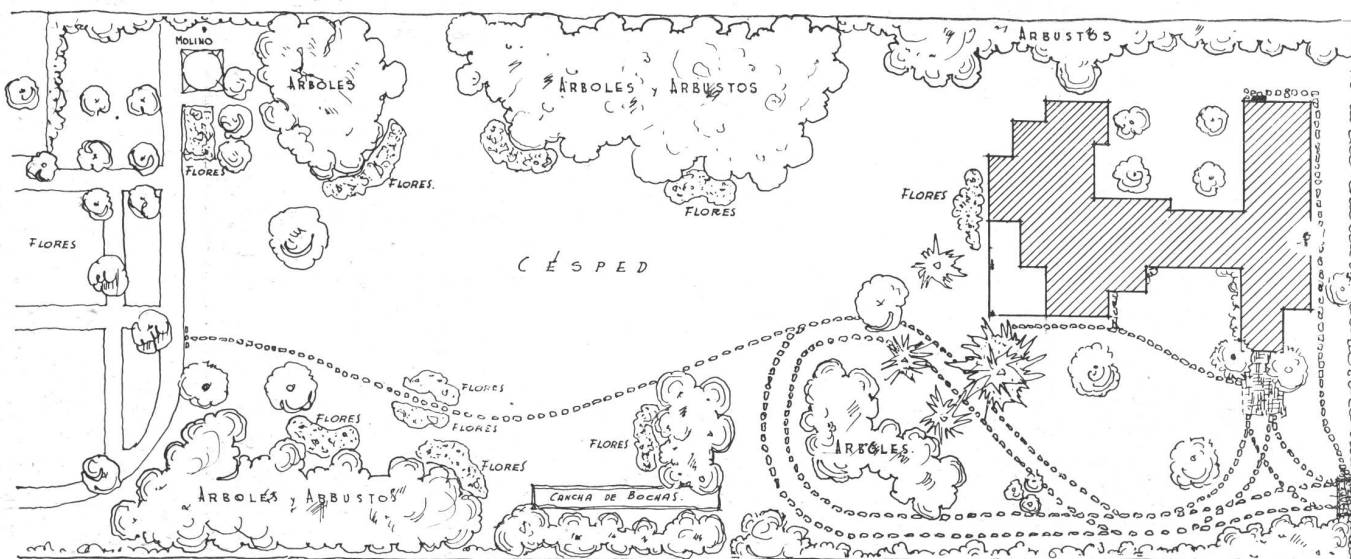

Esquema de ubicación de la casa y aprovechamiento del terreno.



Una vista del living room hacia el comedor; piso de tablas anchas de pino tea, paredes en revoque semi-rústico. Chimenea con ladrillo a la vista, paramentos color blanco. Moblaje auténtico colonial.



## CHALET EN MAR DEL PLATA

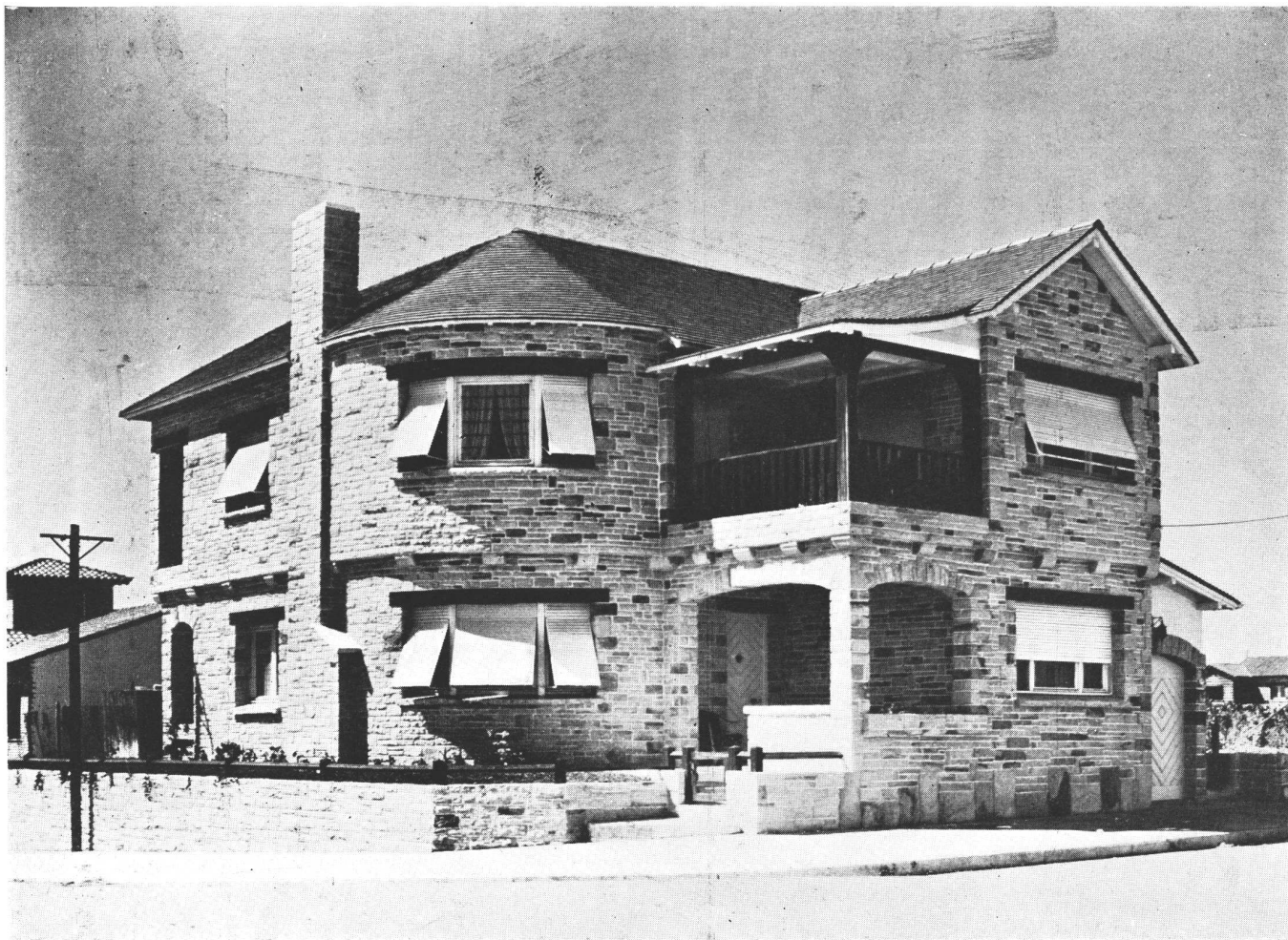

ARRIBA, una vista de la casa sobre la esquina de las calles Rawson y Bdo. de Irigoyen. ABAJO, el pórtico de entrada.

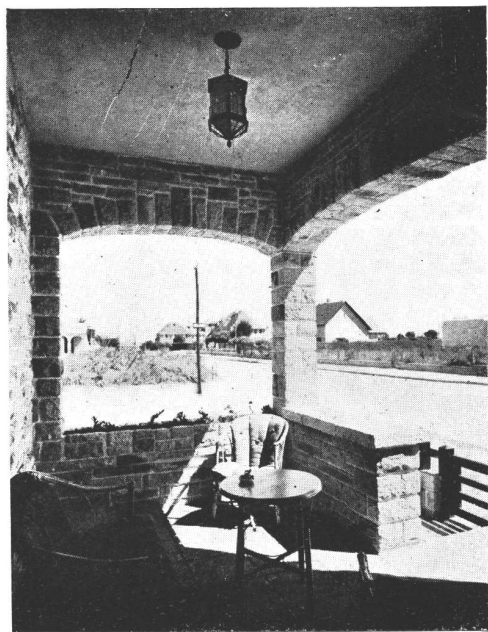

Esta vivienda está emplazada en las cercanías de Playa Grande, sobre la Lcma, dominando el mar en dos direcciones. Se ha tratado, pues, de aprovechar esta circunstancia, orientando los ambientes principales, tanto en planta baja como en alta, hacia esas perspectivas, ubicándolos a la vez al N.E. para asegurar un asoleamiento perfecto de los mismos.

Los ambientes de estar en planta baja se han unificado con una pequeña terraza cubierta y jardín contiguo con vistas al mar.

La sala que da al hall de entrada es convertible en dormitorio de huéspedes con su baño anexo.

El servicio ha sido independizado por completo de la casa y del jardín por medio de un patio lateral hacia el S.O.

La escalera que da sobre el jardín constituye un motivo original y tratada como acceso secundario a los dormitorios es interesante y útil en toda ciudad balnearia.

El exterior es agradable combinado sobriamente los muros de piedra con la madera de las dos terrazas superiores.

Los techos son de teja tipo normando.

G. Y. A. FRUMKIN, INGS. CIVS.

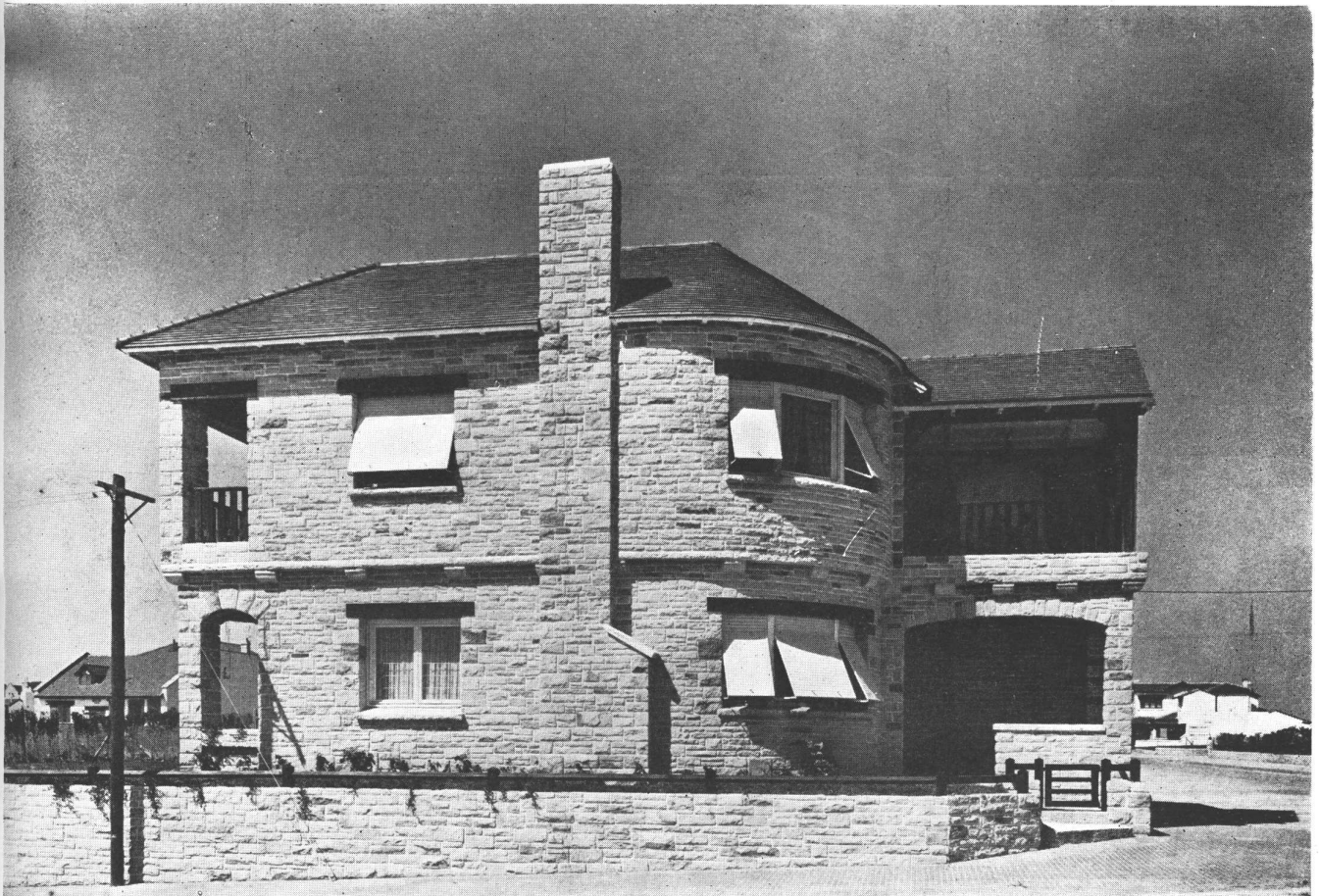
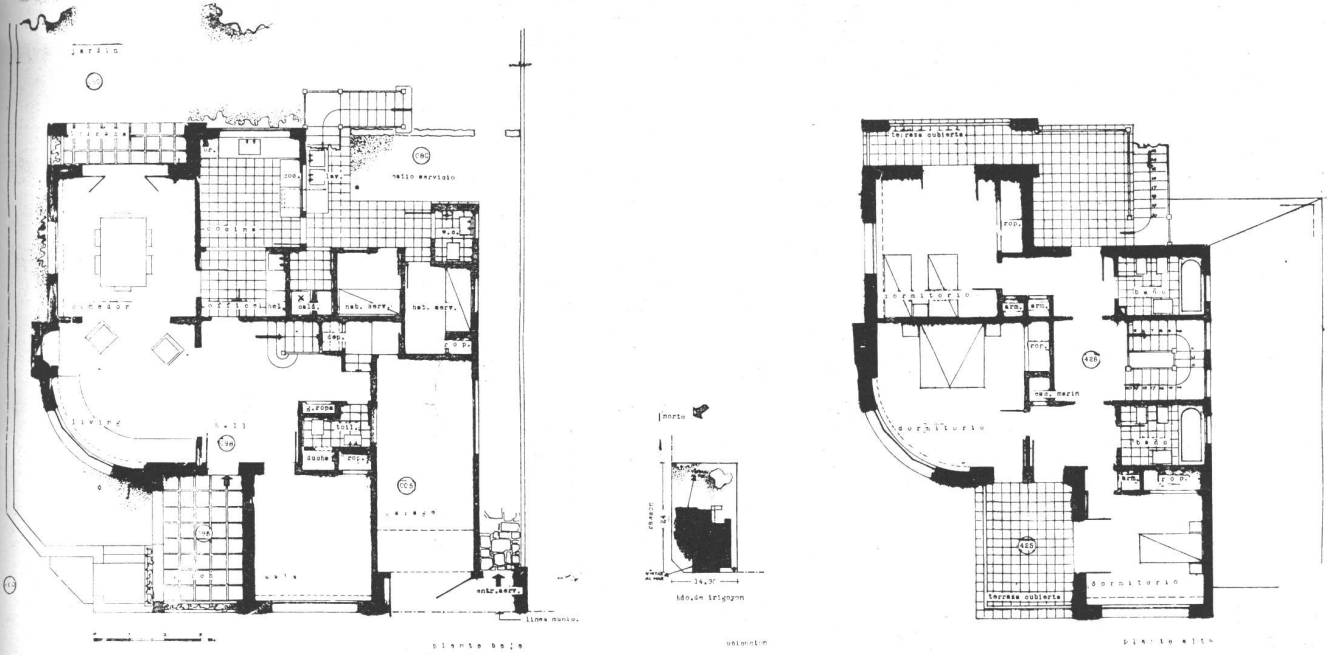

Fachada sobre Rawson.

## CHALET EN MAR DEL PLATA

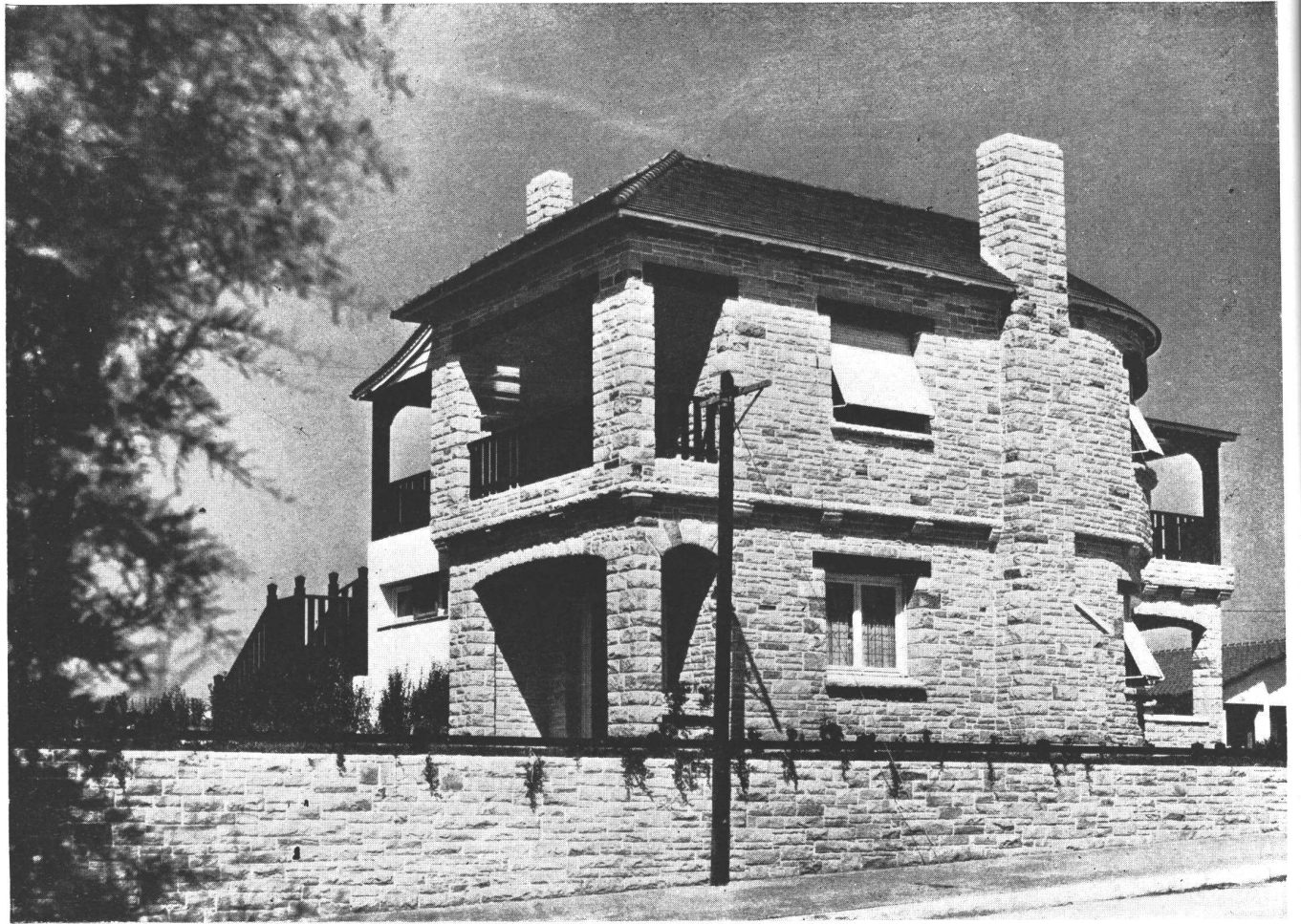

Vista del frente posterior sobre el jardín.



# RESIDENCIA VERANIEGA EN MAR DEL PLATA

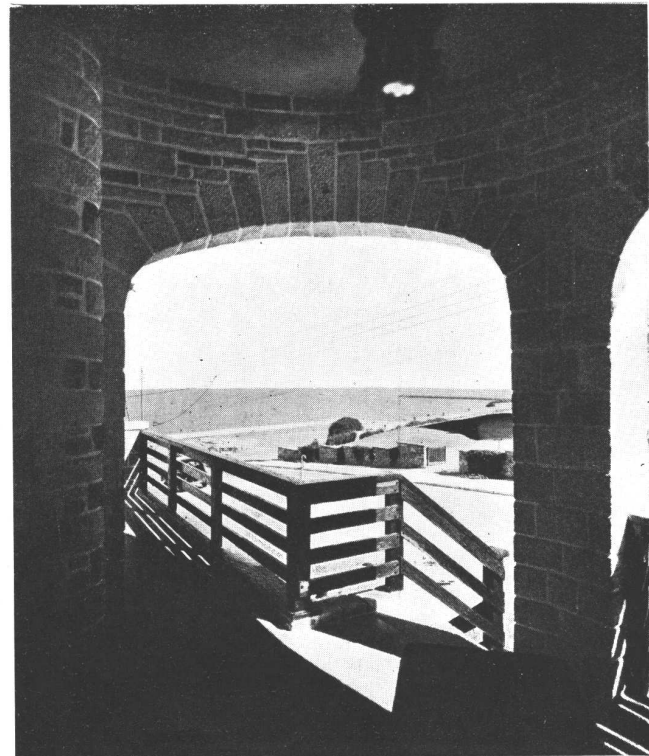
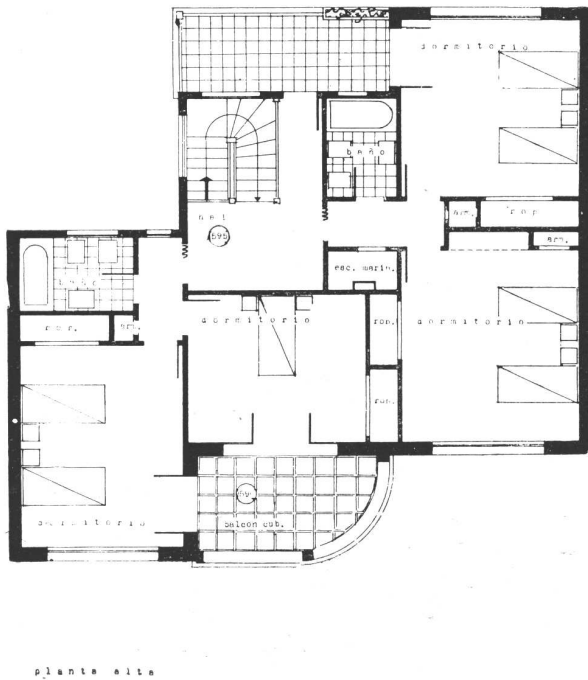
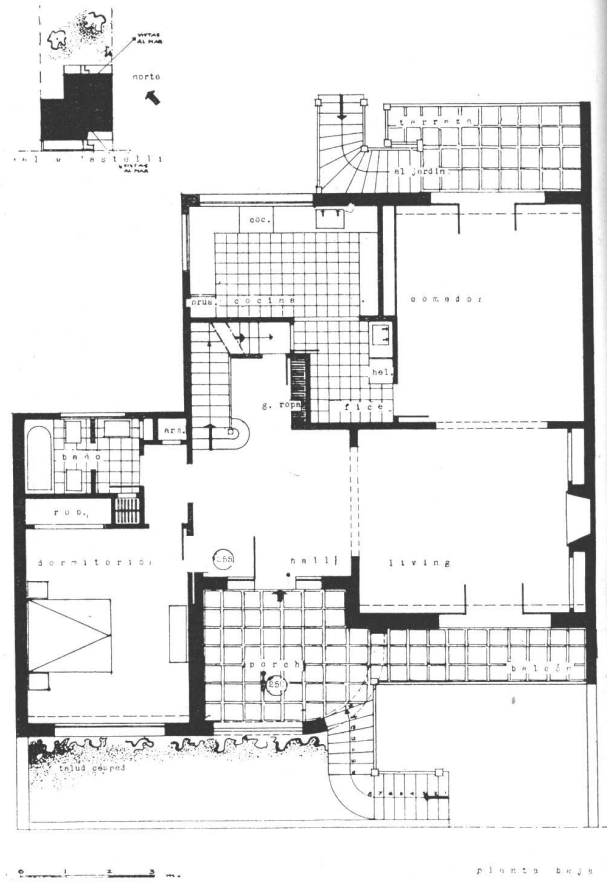
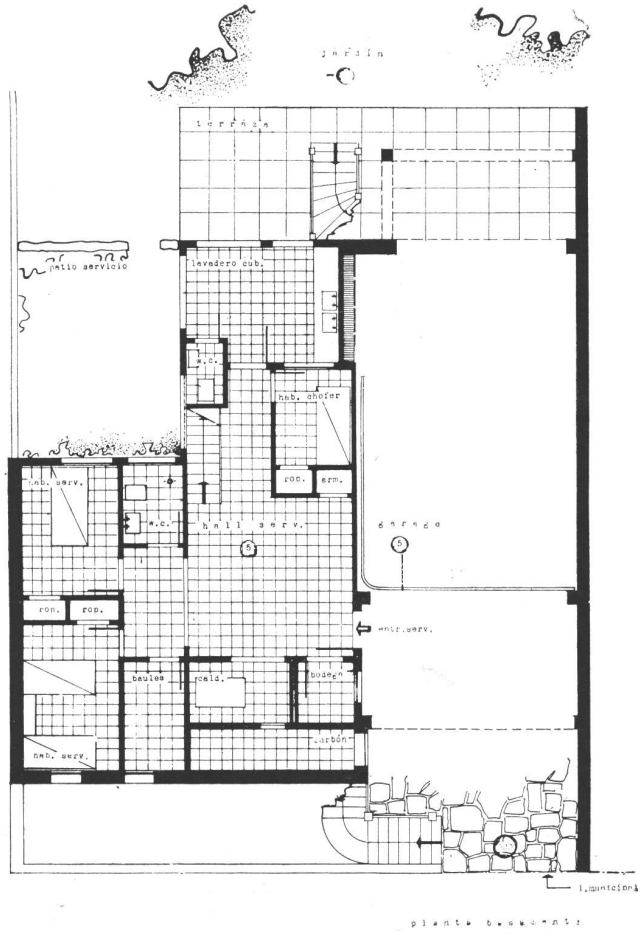

Vista hacia el mar desde el pórtico de entrada.

G. Y A. FRUMKIN, INGS. CIVS.

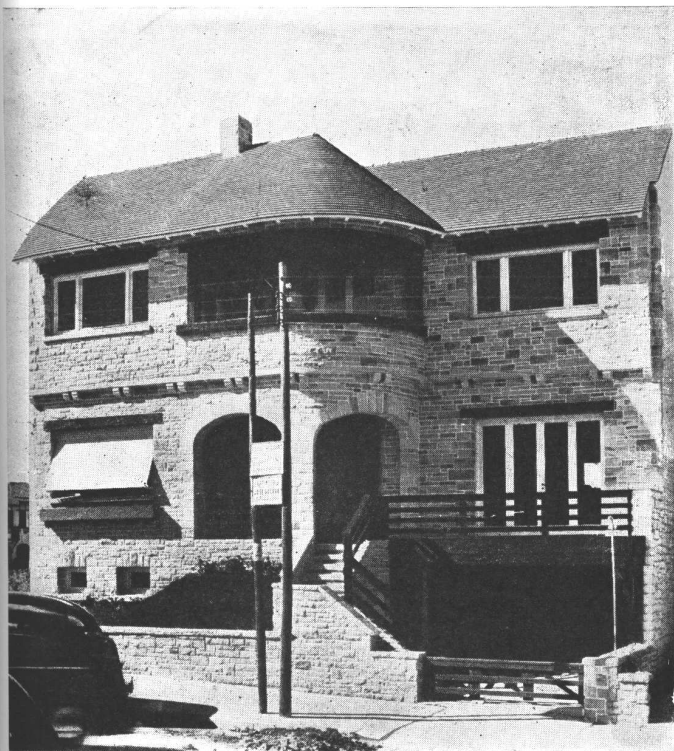

Esta residencia veraniega proyectada para satisfacer las necesidades del amplio programa que impone una familia numerosa, se halla situada en un lugar privilegiado de la Loma, por su vista frontal al Parque San Martín y por su dominio del mar desde el frente y contrafrente de la casa.

Estos factores, sumados a la conveniencia de evitar vistas de las casas linderas y lograr un jardín íntimo, impusieron el desarrollo de la construcción entre medianeras, obteniendo así para todos los ambientes principales la vista al mar.

La casa comprende tres plantas adecuadamente independizadas; el dormitorio en planta baja se ha proyectado para hacer indistintamente la función de sala o dormitorio principal.

El frente ha sido tratado en piedra y los techos son de teja tipo normando.

La fachada de la casa sobre la calle Castelli y una vista del living room comedor con la gran chimenea de fuego abierto. La vivienda pertenece al Sr. D. Calles,



Amueblamiento efectuado por "Au Meuble Rustique". Decorador: González Manero.

# VIVIENDA PARTICULAR EN BELGRANO

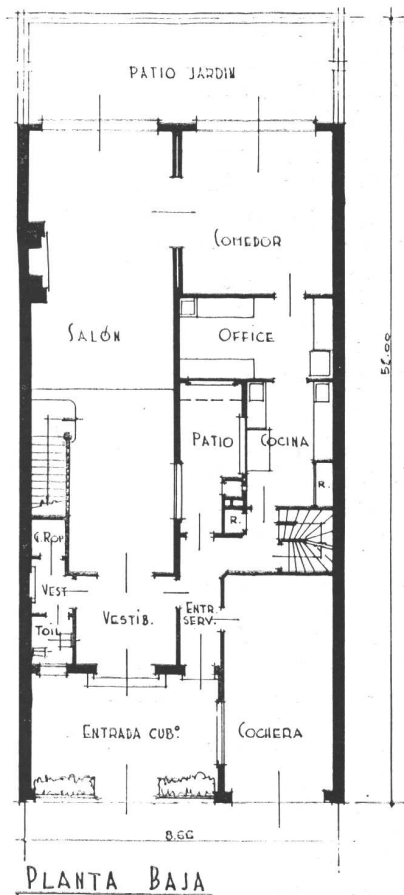

PLANTA BAJA

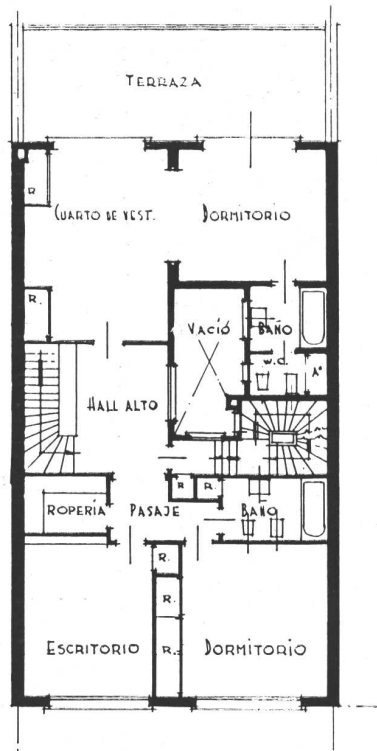

PRIMER PISO

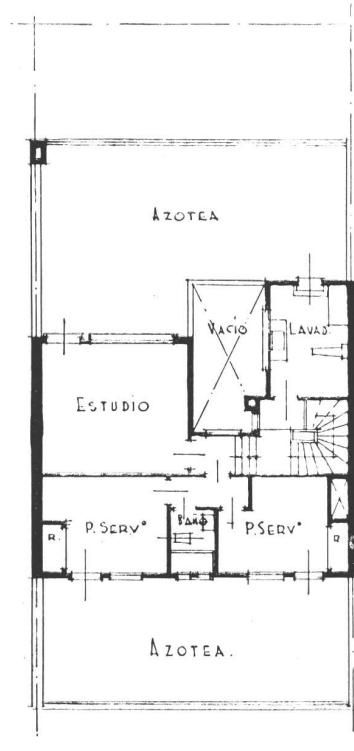

PLANTA DE SERVICIO

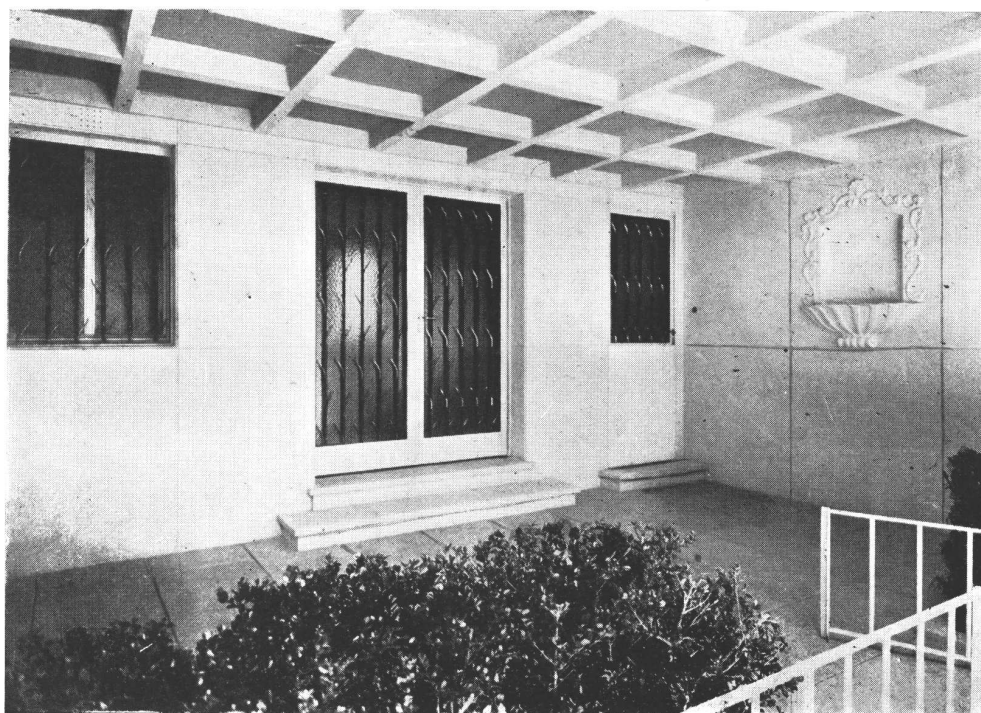

Esta residencia particular, levantada en la calle Gorostiaga de Belgrano, en una cuadra tranquila, ha sido planeada para un matrimonio sin hijos, que hace una vida de gran actividad social. La distribución, que puede apreciarse en las plantas que se adjuntan, ha sido estudiada para ese fin.

En la fachada, que sigue las líneas modernas, se ha buscado el efecto de color. El pórtico es en mármol blanco de Olæen martelinado, los nichos en estuco frío; el casetonado con material peinado blanco; bajo fondo color naranja.

Detalle del pórtico de entrada. Puerta de entrada con reja al ducó color sangre de toro y hojas en bronce moldeado.



## VIVIENDA PARTICULAR EN BELGRANO



ARRIBA, contrafrente al jardín, con revoque peinado grueso color crema y contramarcos blancos. Jardín por los Ings. Aqs. Neira y Ezcurra. ABAJO, vista del living room desde la entrada.



ASLAN Y EZCURRA, ARQS.



ARRIBA, llegada de la escalera al hall alto; ABAJO, vista parcial del living y comedor hacia el jardín.



## VIVIENDA PARTICULAR EN BELGRANO

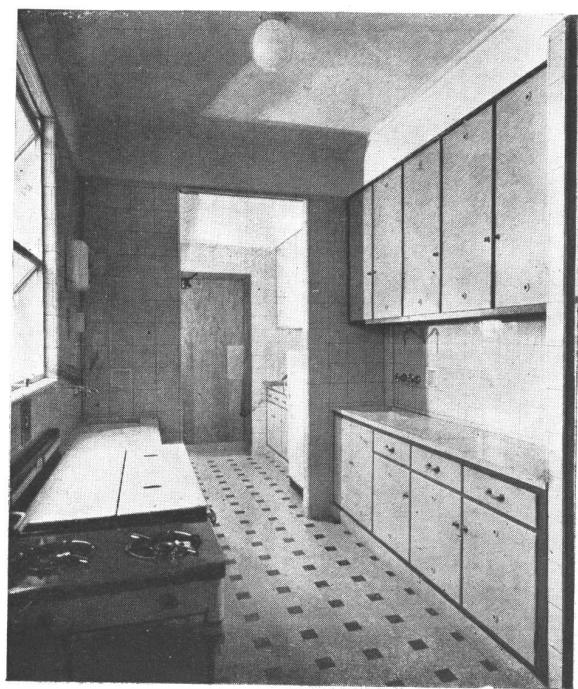

ARRIBA, el cuarto de vestir de la señora. ABAJO, vista de la cocina y office.



# CASA EN MAR DEL PLATA

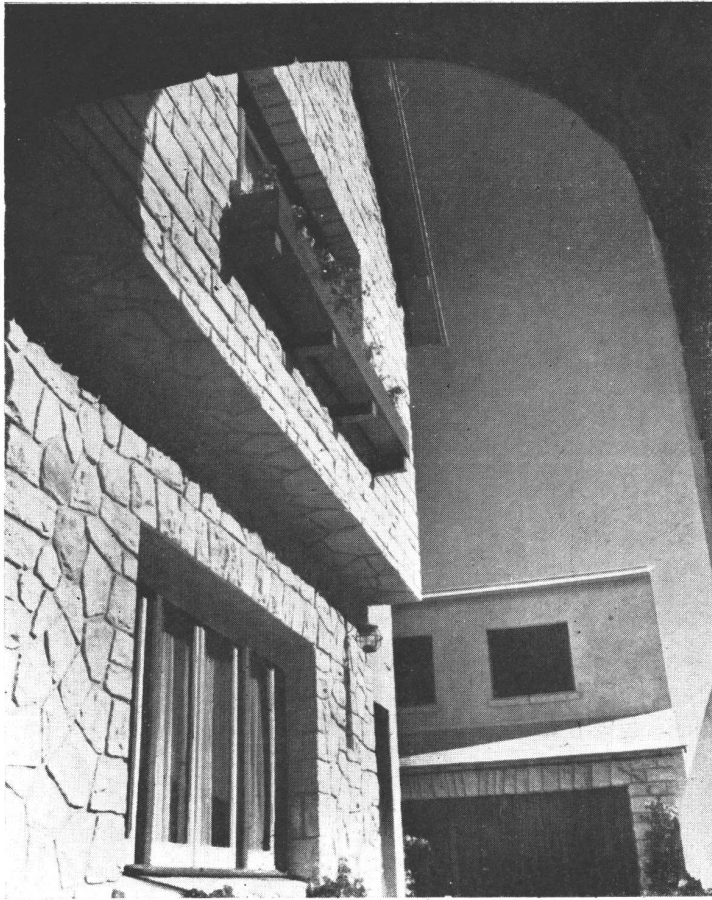

Fachada lateral y garage.



Vista parcial del comedor.



Rincón del living room.

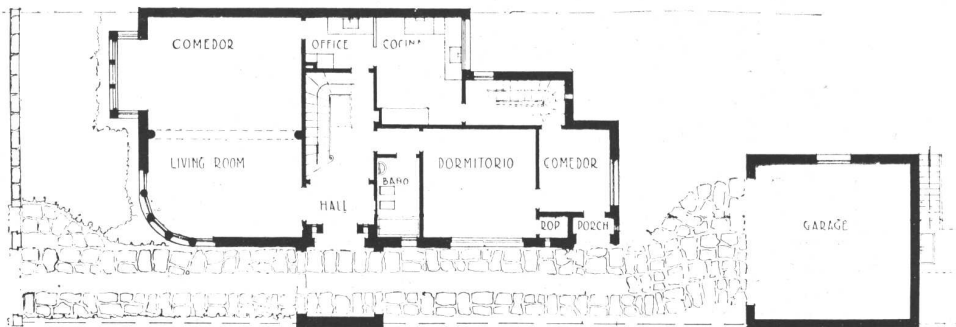

El dormitorio previsto en planta baja, con su baño independiente, es una característica de la distribución, muy recomendable en ciudades de descanso como Mar del Plata, donde es común el deseo de recibir amigos en la casa por una temporada. La vinculación de esta parte con la correspondiente de arriba por una escalera especial, permite también el alojamiento independiente de dos ramas de la misma familia. Tanto el comedor principal como el ubicado en la parte posterior tienen su fácil comunicación con la cocina común. La fachada tiene movimiento y colorido, merced al uso de la piedra local, la teja y la madera.

FRANCISCO N. Y ARTURO V. MONTAGNA, ARQS.



Fachada principal.

## CASA EN SAN FRANCISCO DE CALIFORNIA

RICHARD J. NEUTRA, ARQ.



El bar está separado del living por una puerta corrediza tipo acordeón.



**PINTURAS  
BARNICES  
ESMALTES  
TINTES  
PASTAS  
LACAS**



Sr. Arquitecto

Nuestros laboratorios atenderán gustosamente consultas sobre cualquier clase de pintura.

Fabricamos un tipo de pintura para cada uso

**APELES S. A.**

CRESPO 2759 U. T. 61-0071

**DÉ**

**ASFALTO  
FIELTROS ASFALTICOS  
TECHADOS**

**PERSONAL ESPECIALIZADO  
USINAS PROPIAS**

**SEGIMUNDO P. FRANCO**  
PERU 375 35-3737-3485



**PROTEJA  
SU TECHO  
PINTANDOLO  
CON**

**GRAFISOL**

**PRESERVA Y EMBELLECE**  
Solicite folletos con colores  
Fco. J. COPPINI  
CHACABUCO 82 - U. T. 33, Av. 9676

**MOSAICOS**

**MARTIN E. QUADRI**  
Fundada en el año 1874

Chubut 160 Altura Corrientes 4700  
(Lindando con el P. Centenario)  
U. T. 60, Caballito 0301-2564  
Coop. Tel. 988, Oeste



Las copias de planos del edificio cine Normandie fueron confeccionadas por

**LA FOTO  
ARGENTINA**

Rivadavia 751 Buenos Aires  
U. T. 34, Defensa 2964 y 3572

**CATTANEO**

CORTINAS DE ENROLLAR  
PROYECCION A LA VENECIANA  
SISTEMA AUTOMATICO

**"8 en 1"**

PERSIANAS INTERIORES  
PLEGADIZAS

**"V AMERICANA  
ENTILUX"**

Exposición y Ventas  
GAONA 1422 - U. T. 59-1655

FABRICAMOS  
Arañas, Faroles  
Aplicques, Morillos  
Herrajes, Rejas, etc.

Se efectúan trabajos sobre cualquier dibujo.



**HERRERIA ARTISTICA FORJADA  
LUIS PEDROLI**

SINCLAIR 3151 U. T. 71-1783  
Premiada en varias Exposiciones

**CORREOS  
NEUMATICOS**



**Simón, Leisse y Cía.**

GARAY 737 U. T. 23-3258

**COPIAS  
DE  
PLANOS**



IMPORTACION DE PAPELES Y TELAS  
Artículos para dibujos en general

**DESALVO Hnos.**  
Sucesores de S. Casagrande

B. de Irigoyen 276 Ferro Prusiato -  
U. T. 37, Riv. 0231 U. T. 38, Mayo 4647 Galato y Sepia

**PINTURERIA y  
PAPELERIA DEL NORTE**

Variado surtido de papeles pintados. Las últimas novedades en

**TEKKO y  
SALUBRA**

**Vicente Biagini y Hnos.**

Paraguay 1126  
U. T. 41, Plaza 2425  
Buenos Aires

Empresa General de Pintura

de  
**Juan Carrabino**

Patinado y trabajos de estilo

DECORACIONES DE INTERIORES

Hernandarias 830  
U. T. 26, Garay 2475



HERRERIA ARTISTICA  
CARPINTERIA METALICA  
BRONCERIA ARTISTICA

Establecimientos Metalúrgicos  
**LUIS A. QUESTA**  
Potosí 3736/44 - U. T. 62, Mitre 2852

# GUIA PROFESIONAL

CALEFACCION	CONSTRUCTORES	ELECTRICIDAD	LADRILLOS
<b>D. Fortunato &amp; Cía.</b> INSTALACIONES DE <b>CALEFACCION</b> En todos los Sistemas y Anexos Instalaciones de quemar petróleo Lugones 3519 - U. T. 51, Urq. 4604 BUENOS AIRES	<b>Luis V. Migone</b> ING. CIVIL EMPRESA CONSTRUCTORA Arenales 2428 U. T. 44-9119	<b>José Rusconi</b> Fabricante de Artefactos Eléctricos GUARDIA VIEJA 4438 U. T. 54, Darwin 5535 - Bs. Aires	SUCESION DE <b>FRANCISCO CTIBOR</b> FABRICA DE LADRILLOS En Ringuet F.C.S. - U. T. 890, La Plata Escritorio: Av. de Mayo 1035 (8º Piso) U. T. 38, Mayo 4602 LADRILLOS MACIZOS F. C. aprobados por la Dirección de las O. S. de la Nación HUECOS PATENTADOS para entrepisos, azoteas, chimeneas, bebederos, etc.
CALEFONES	<b>José Oettel e Hijos</b> EMPRESA DE CONSTRUCCIONES SARMIENTO 4470 U. T. 54, Darwin 5318	<b>Casa "ANTON"</b> OBRAS DE ELECTRICIDAD EN GENERAL AVENIDA MITRE 328 - U. T. 22-9386 AVELLANEDA	MARMOLERIA
<b>HURI</b> SUPERCALFONES Y COCINAS A GAS Seguros - Sólidos - Económicos Exposición y Ventas: CORDOBA 1068 Bs. Aires U. T. 41, Plaza 1354	<b>Ing. E. y E. Maurette</b> EMPRESA CONSTRUCTORA C. Pellegrini 1263 - U. T. 44-1001	ESCULTORES	<b>MARMOLES</b> <b>Erminio Celsi &amp; Cía.</b> R. de Janeiro 631 esq. Díaz Vélez U. T. 60, Caballito 1840 Buenos Aires
CARPINTERIA Y HERRERIA	<b>Arq. Juan F. Lazzatti</b> EMPRESA CONSTRUCTORA CARPINTERIA MECANICA Famatina 3399 U. T. 61-0763 Adrogué F.C.S. U. T. 107	<b>Alejandro Paladini</b> ESTUFAS, ESCULTURAS Y FRENTESES Morón 2655, U. T. 63-8552	MOSAICOS
Carpintería Mecánica DE <b>César Stringa e Hijos</b> CAMARONES 2840-44 U. T. 59, Paternal 3258	<b>Luis Camporino e Hijo</b> EMPRESA CONSTRUCTORA Av. R. Sáenz Peña 547 U. T. 33, Avda. 7181	FUNDICION Y BRONCERIA ARTISTICA	MOSAICOS REVESTIMIENTOS Y ESCALERAS <b>Victorio Moltrasio</b> Exposición y venta Federico Lacroze 3335 U. T. 54, Darwin 1868
Carpintería Artística de Obras <b>D'ALVIA Hnos.</b> Instalaciones, Decoraciones y Per- sianas de enrollar, Especialidad en Trabajos Artísticos 1455 Guevara 1459 - U. T. 54, Darwin 0392 Altura Triunvirato al 3000 Bs. Aires	DECORADORES	<b>S. GIROLA</b> FUNDICION ESCULTURAS BRONCERIAS ARTISTICAS PATINAS - COLORACIONES FABRICA DE MEDALLAS Rodr. PEÑA 280 - Buenos Aires U. T. 37 - 0434 CORRIENTES 530 - Rosario U. T. 24622	VITRAUX
<b>Miguel Quatraro</b> Carpintería Ebanistería INSTALACIONES, DECORACIONES, MUEBLES Avda. TRES CRUCES 4048-52 U. T. 50, Devoto 3969 - B. Aires	<b>Angel di Baja</b> Decoración de interiores Tapicería Bustamante 884 U. T. 79, Gómez 4295		<b>Casanova Hnos.</b> Vitruux D'Art En todos los estilos Rivadavia 2260 U. T. 47-2475



reproducción  
propaganda



**NO SE PUEDE MAS  
CON ESTA COCINA!**

**HAGA COMO YO!  
COCINE CON COCINA ELECTRICA**



*Viva más feliz en su hogar, modernizándolo con una Cocina Eléctrica. Es cómoda, segura y resulta más económica gracias a las tarifas especiales reducidas que se conceden para su consumo.*



**CIA. ITALO ARGENTINA DE ELECTRICIDAD**

[San José 180

U. T. 37 - (Riv.) 4461





- CEMENTO PORTLAND "LOMA NEGRA"
- CEMENTO BLANCO "ACONCAGUA"
- CAL HIDRATADA MOLIDA "CACIQUE"
- AGREGADOS GRANITICOS

INDUSTRIA GRANDE  
NACION PROSPERA

**LOMA NEGRA S. A.**  
MORENO 1231 • BUENOS AIRES

## EL INSTITUTO DEL CEMENTO PORTLAND ARGENTINO EDITO UN LIBRO SOBRE LA TECNICA CONSTRUCTIVA DEL HORMIGON

Es traducción de los métodos y especificaciones preparados por el comité estadounidense que integran las principales instituciones técnicas de ese país.

El empleo del hormigón de cemento portland, por ser elemento básico de las construcciones modernas, se produce en condiciones diversas por la variedad de aplicaciones y diferencias en los materiales que lo integran y ello determina la necesidad de efectuar constantemente estudios para fijar las circunstancias más favorables para obtener en cada caso los mejores resultados.

En Europa y Estados Unidos de América esos estudios han tenido particular importancia, permitiendo establecer una serie de preceptos que han servido de eficaces guías para todos los profesionales.

En nuestro país, en donde todavía no se han efectuado investigaciones de ese carácter, vinculadas con las condiciones locales, la experiencia extranjera tiene particular valor y es por ello que el Instituto del Cemento Portland Argentino ha creído oportuno poner al alcance de los profesionales locales los métodos y especificaciones para el uso del hormigón simple y armado, recomendados por una entidad estadounidense de amplio prestigio, el "Joint Committee on Standards Specifications for concrete and reinforced concrete", al que integran las siguientes instituciones técnicas de ese país:

American Concrete Institute  
American Institute of Architects  
American Railway Engineering Association  
American Society of Civil Engineers  
American Society for Testing Materials  
Portland Cement Association

La citada entidad actúa desde hace 30 años y sus conclusiones, resumidas en tres informes producidos en 1916, 1924 y 1940, han constituido una

autorizada guía en el país del norte. El último de esos informes, que es el resultado de las más recientes experiencias, ha sido vertido al castellano, con la autorización exclusiva para dicho idioma concedida al Instituto del Cemento Portland Argentino por las instituciones integrantes del "Joint Committee", editándose la cantidad de ejemplares necesaria para enviar uno a cada ingeniero y arquitecto del país, sin cargo alguno, al igual que todas las publicaciones del Instituto.

Al encarar este esfuerzo editorial, el Instituto del Cemento Portland Argentino entiende que, al par que brinda un texto de valor efectivo como guía para la construcción —pues contiene indicaciones sobre materiales, dosaje, mezclas, curado, encofrados, colocación y detalles sobre el cálculo y proyecto de estructuras—, realiza un aporte más para la consecución de lo que es hoy un anhelo de los profesionales del país: las normas argentinas para el cálculo y ejecución de las estructuras del hormigón, cuyo establecimiento está ampliamente justificado por la necesaria adaptación a la técnica moderna y la existencia en el país de materiales de producción local, de condiciones tan satisfactorias que permiten obtener resistencias excepcionalmente elevadas, que obligarán a una revisión de las normas establecidas por los reglamentos oficiales de construcción, con las consiguientes ventajas en punto a economía.

### GUILLERMO KRAFT Ltda.

Sociedad Anónima de Impresiones Generales

EL DECANO DE LOS ESTABLECIMIENTOS GRAFICOS

**3/4** DE SIGLO  
IMPRIMIENDO EN EL PAIS

EDIFICIO KRAFT

RECONQUISTA 319 - 27

U. T. 31 - 3411 al 18

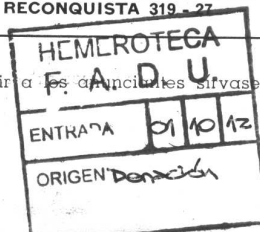

# Infalible

**RAPIDO \* LIMPIO \* ECONOMICO**  
**EL COMBUSTIBLE MODERNO INSUPERABLE**

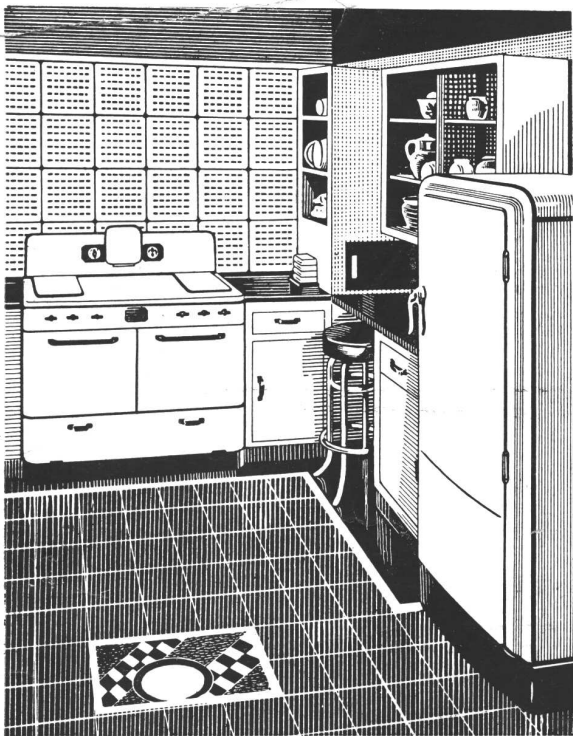

Durante las 24 horas del día, este combustible está pronto para servirle al instante; nunca falla.

Al Señor propietario que quiere asegurar buenos inquilinos, le conviene brindarles el confort y servicio que presta el GAS en sus diversas aplicaciones.

El profesional consciente, en salvaguardia de los intereses confiados a su idoneidad, instala GAS en todas sus aplicaciones, porque es el combustible más popular, económico, rápido y de fácil regulación.

El Cuerpo técnico especializado de la Compañía Primitiva de Gas de Buenos Aires Ltda., está a disposición de los Señores propietarios y profesionales para evacuar cualquier consulta respecto a las instalaciones de GAS, ya sean domésticas o industriales.

LA COCINA IDEAL,  
con sus artefactos a gas,  
fácil de manejar, libre de molestias y siempre de resultados satisfactorios.

*Invitamos a los Señores Profesionales a confiarnos la ejecución de las instalaciones, obteniendo así la máxima garantía y a conocer los artefactos que para las múltiples aplicaciones del GAS, fabricamos en nuestros propios talleres.*

Use

# Gas

para:

**COCINA • REFRIGERACION  
ACUA CALIENTE • CALEFACCION  
SECADOR DE ROPA**

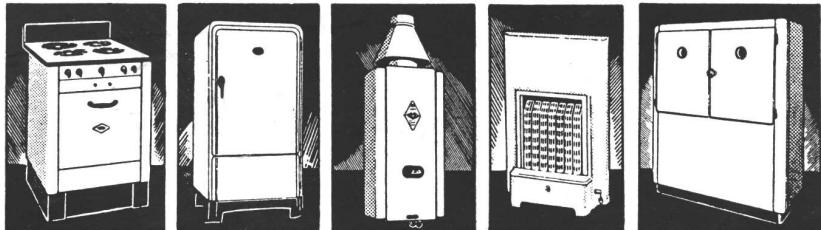

**CIA. PRIMITIVA DE GAS DE BUENOS AIRES LTDA. ALSINA 1169 - U. T. 37, RIV. 2091**





CERESITA

CERESITA

CERESITA

CONTRA HUMEDAD

**CERESITA**

CERESITA

U.T. 33, Av. 5303

CERESITA

CERESITA

CERESITA