

NUESTRA  
ARQUIT

6

01/30



700



BIBLIOTECA

# NUESTRA Arquitectura

VENEZUELA 1419

U. T. 37 Riv. 6951

Administrador: M. Mackenzie



## S U M A R I O

El nuevo edificio para The National City Bank of  
New York. Aberastain Oro y Dudley, Arq.,  
Julio F. Dacharry, Ing. Civil.

Una casa de renta, - H. N. Bengolea Cárdenas.

ENTRADA	20	12	82
EXPED.	214988		
PEDIDO	R888/82		
ORDEN	Donación		
ORIG.	Miguel P		
DEST.	CARP 11		
SOLIC.	-		
NO ASIE	17-462		
VALOR UN.	500 000	-	
REGISTR.	R.1.		

### TARIFA DE SUSCRIPCIÓN

Por un año .	10 pesos
Por seis meses	5



Nueva sede de la Sucursal de  
The National City Bank of New York  
Calle San Martín y Bm. Mitre  
BUENOS AIRES



# NUESTRA *Arquitectura*

AÑO 1

ENERO de 1930

NÚM. VI

## EL NUEVO EDIFICIO DE THE NATIONAL CITY BANK OF NEW YORK

Un nuevo y hermoso edificio ha sido levantado en el barrio bancario, en la esquina de San Martín y Bartolomé Mitre, destinado a oficinas de The National City Bank of New York.

Los estudios de ante-proyectos, proyecto de construcción, detalles y dirección de las obras estuvieron a cargo de los Arquitectos Aberastain Oro y Dudley, interviniendo como director técnico el ingeniero Julio F. Dacharry. Los estudios previos fueron comenzados en el mes de Octubre de 1928 y una vez elegido el que había de realizarse, fué elaborado el proyecto final completo. La obra cuya construcción ha estado a cargo de la empresa Dwight P. Robinson y Cia. de la Argentina, ha sido ejecutada en 12 meses, habiéndose trabajado para ello día y noche.

Siendo el terreno relativamente pequeño y de más o menos 800 metros cuadrados, se ha buscado compensar lo reducido de su superficie procurando

el máximo de amplitud y volúmen, mediante la eliminación de columnas, con lo cual se obtiene una vista más amplia y monumental. El edificio es de estilo moderno, sobrio y rico al mismo tiempo, estando el interior revestido con mármol de "Botticino" "Tinos" y "Bleu Belga". En cuanto al exterior también tiene revestimiento en mármol "Botticino" con zócalo de granito de Suecia.

El edificio consta de:

- 2º. sub-suelo Instalaciones mecánicas, vestuarios y demás dependencias para el personal.
- 1º. sub-suelo Gran salón de caja de ahorros. Hall del tesoro y cajas de seguridad; cabinas para cupones, etc.
- Piso bajo Hall de entrada. Gran salón de cuentas corrientes. Cables. Cambios. Gerencia. Dependencias, etc. Entrada a los locales del Club Americano.
- 1º. Entresuelo (Este) Oficinas, archivos, dependencias.

1<sup>er</sup>. Entresuelo (Oeste) Cuerpo de dactilógrafos. Vestuarios y dependencias.

2<sup>o</sup>. Entresuelo Archivos varios.

1<sup>er</sup>. piso alto Salón del directorio. Salón del vicepresidente. Secretarios. Oficinas de asuntos legales y varios otros locales para escritorios.

2<sup>o</sup>. piso alto Club Americano. Gran comedor. Comedores privados. Salita y toilette para señoras. Cocinas. Office. Habitaciones para el servicio y demás dependencias. Terrazas.

3<sup>er</sup>. piso alto Gran living-room. Bar. Salón de billares. Biblioteca y vestuarios y demás dependencias. Terrazas.

4<sup>o</sup>. piso alto Varios dormitorios con baño. Gimnasio para socios. Gran terraza.

A z o t e a Faro para aviones.

Ofrecemos sin más comentarios a la apreciación de nuestros lectores este nuevo edificio del barrio bancario que encontrarán profusamente ilustrado con fotografías y planos de conjunto y detalle.

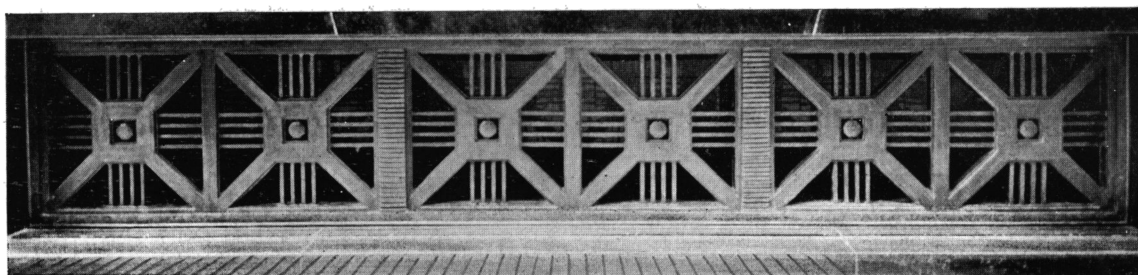

Nuevo edificio de

The National City Bank of New York

DETALLE DE UNA REJA DE TRAGALUZ

Arq. ABERASTAIN ORO y DUDLEY

Ing. Civil JULIO F. DAÇHARRY



Foto Pérez Comé

Nuevo edificio de  
**The National City Bank of New York**  
FACHADA

Arq. ABERASTAIN ORO y DUDLEY

Ing. Civil JULIO F. DACHARRY

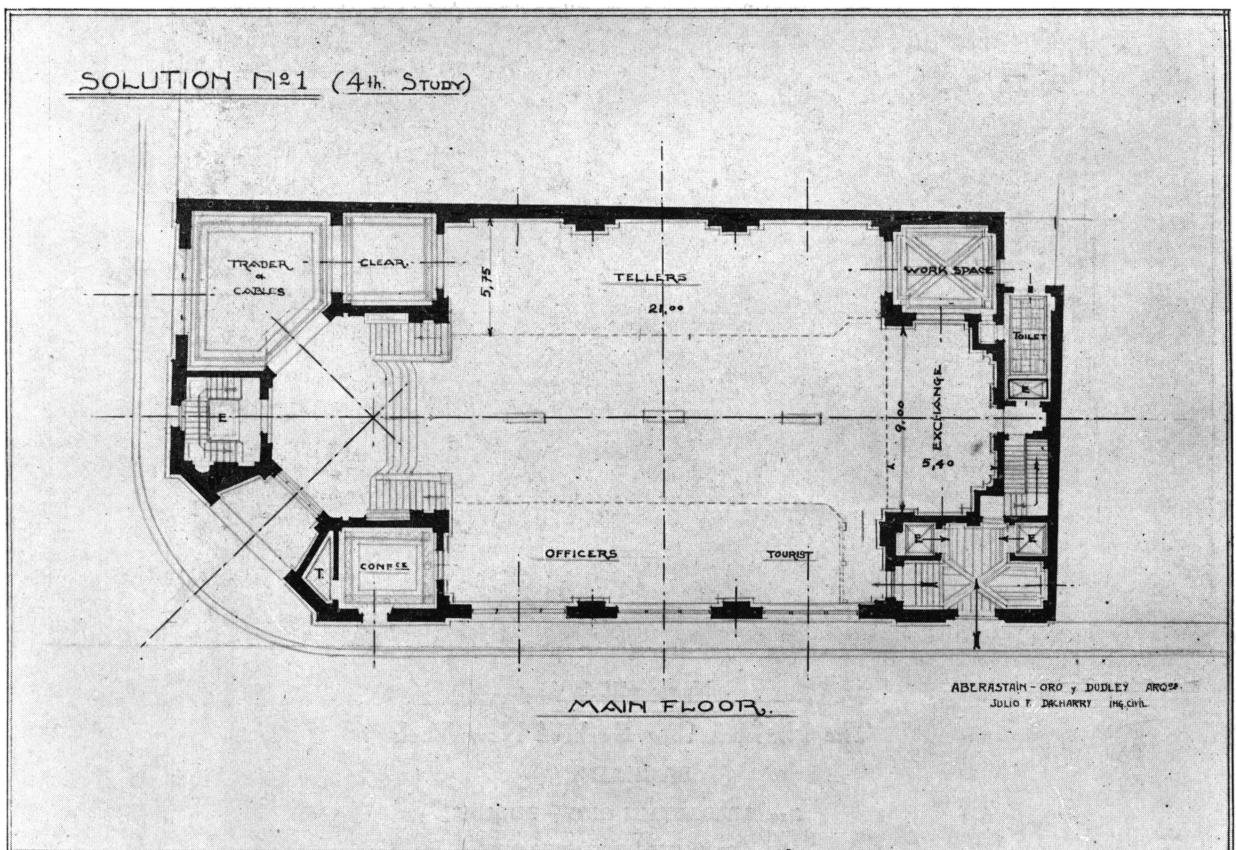
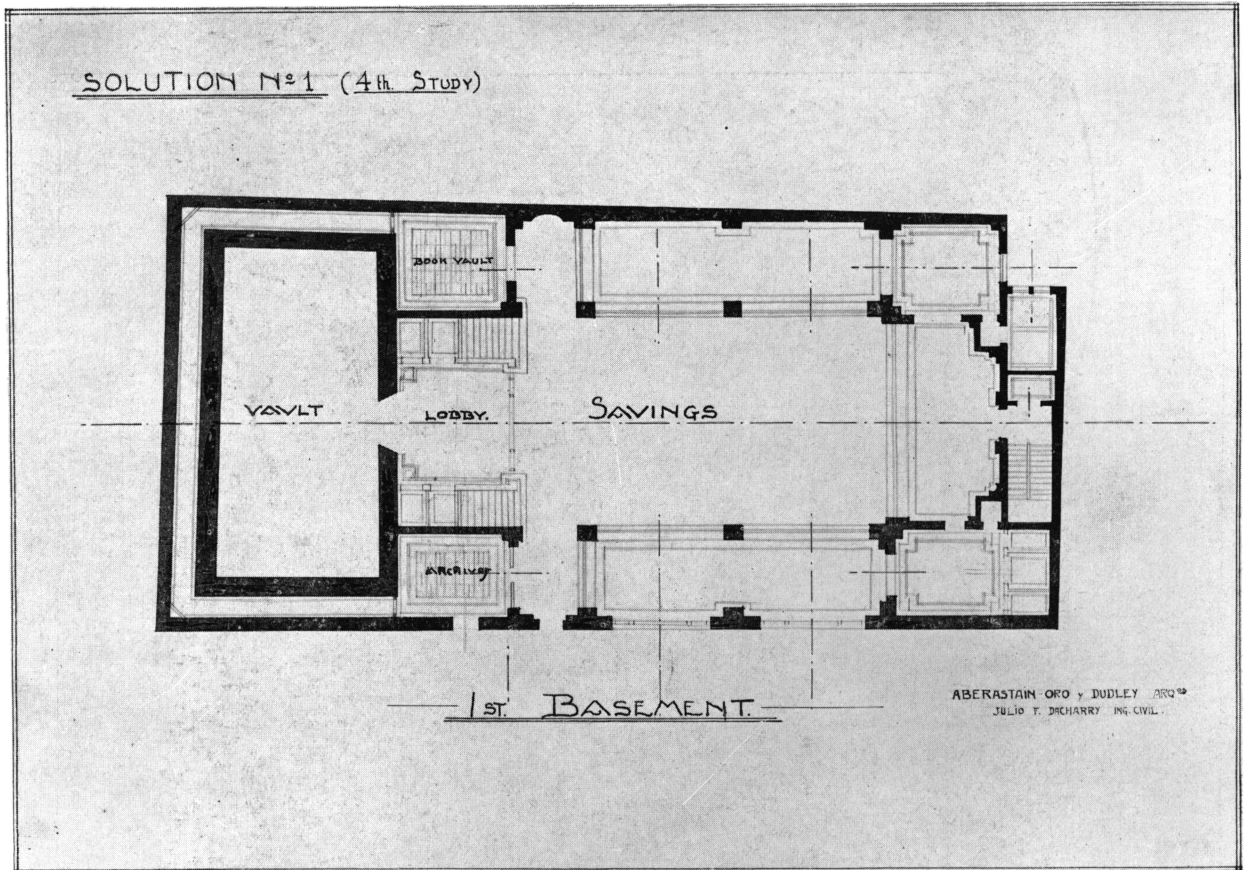

Nuevo edificio de The National City Bank of New York  
Estudios de ante proyecto

Arriba - Plano del 1er. subauelo      Abajo - Plano del piso principal  
Arq. ABERASTAIN ORO y DUDLEY      Ing. Civil JULIO F. DACHARRY





Foto Pérez Comé

Nuevo edificio de  
**The National City Bank of New York**  
FACHADA SOBRE Bmé. MITRE  
Arq. ABERASTAIN ORO y DUDLEY  
Ing. Civil JULIO F. DACHARRY



BIBLIOTECA

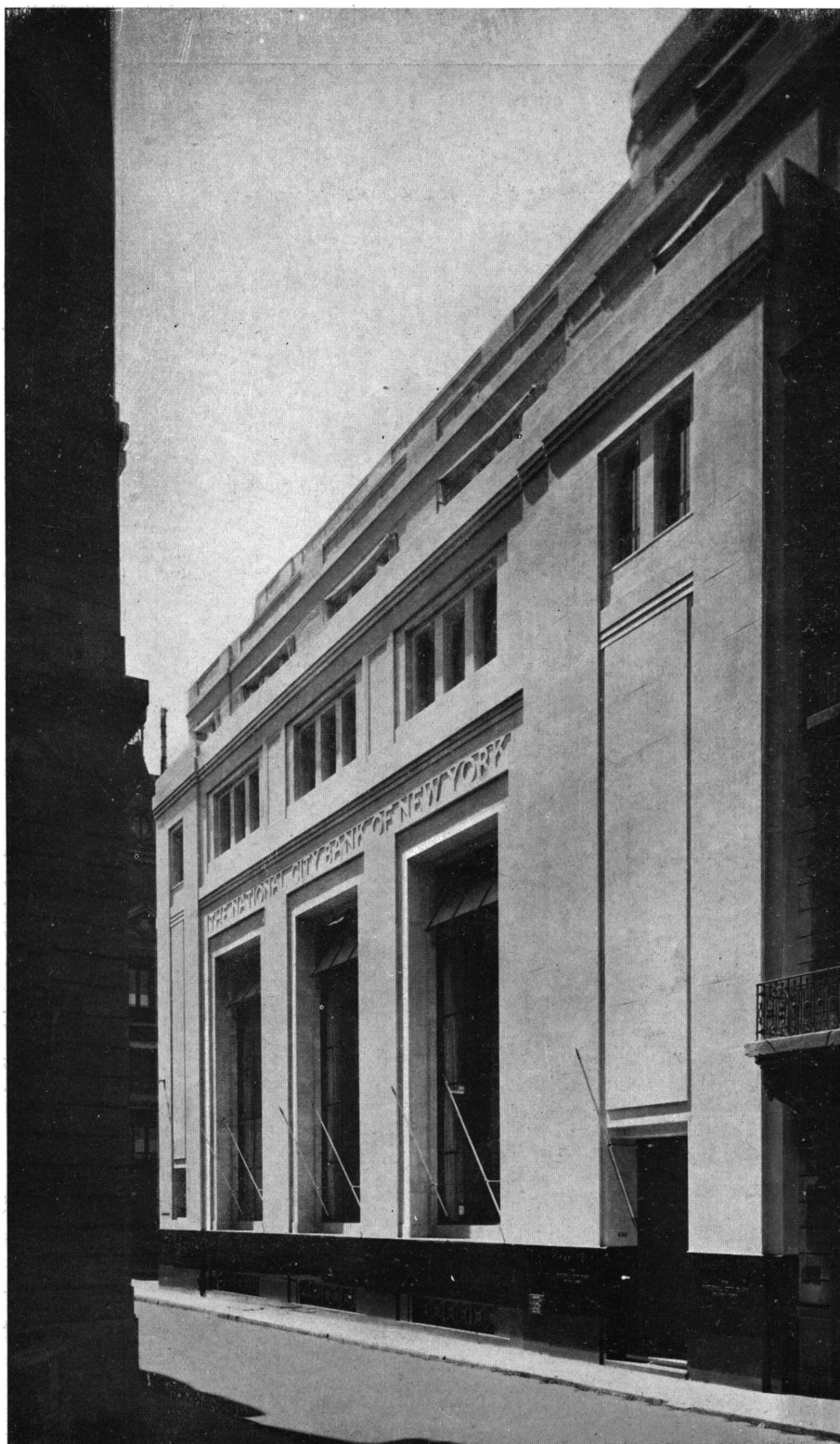
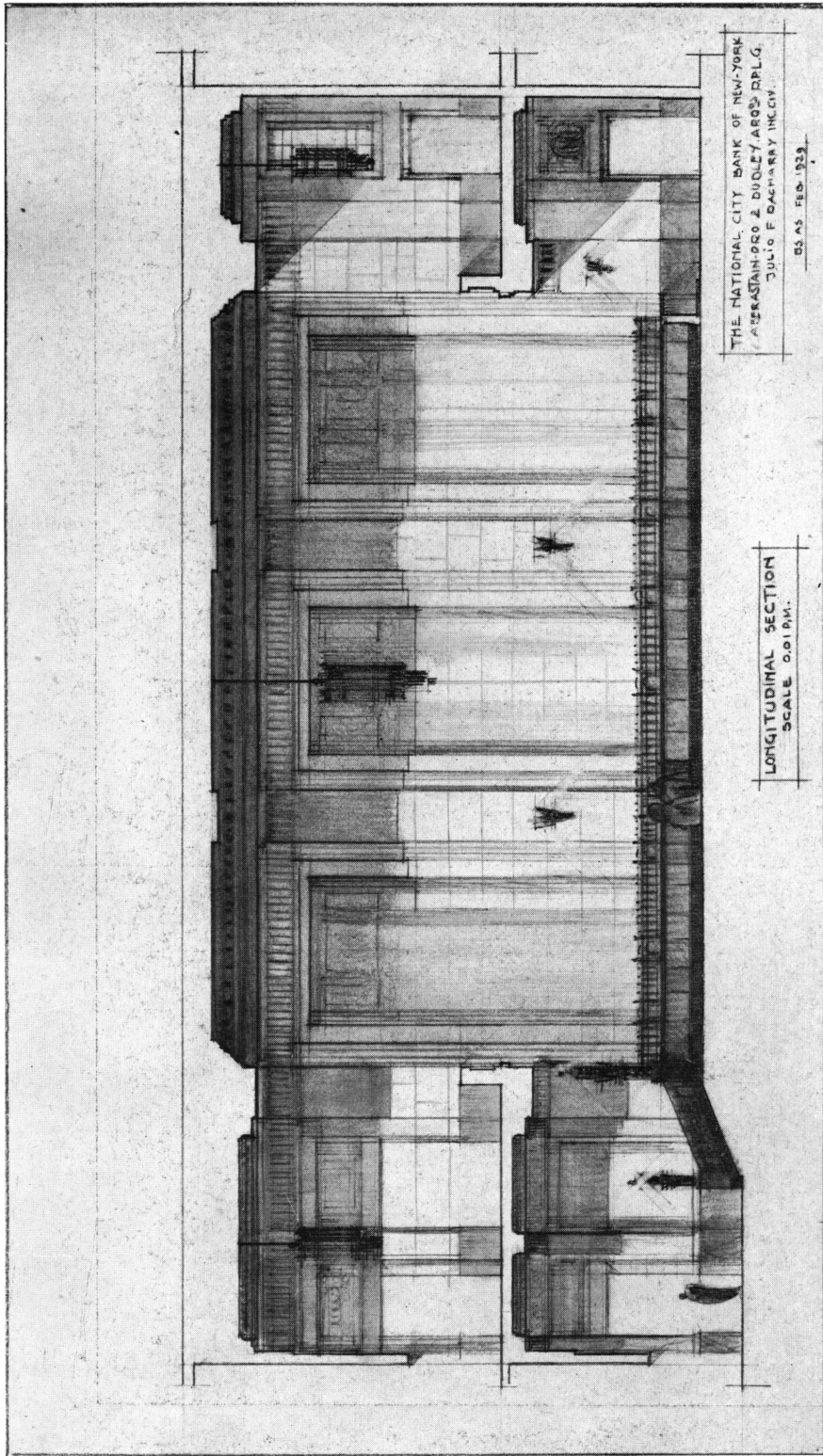

Nuevo edificio de

The National City Bank of New York

ESQUISA DEL CORTE LONGITUDINAL DEL GRAN SALON

Arq. ABERASTAIN ORO y DUDLEY

Ing. Civil JULIO F. DACHARRY



Foto Forero Hnos.

Nuevo edificio de  
The National City Bank of New York  
DETALLE DE LA REJA SOBRE LA OCHAVA  
Arq. ABERASTAIN ORO y DUDLEY  
Ing. Civil JULIO F. DACHARRY



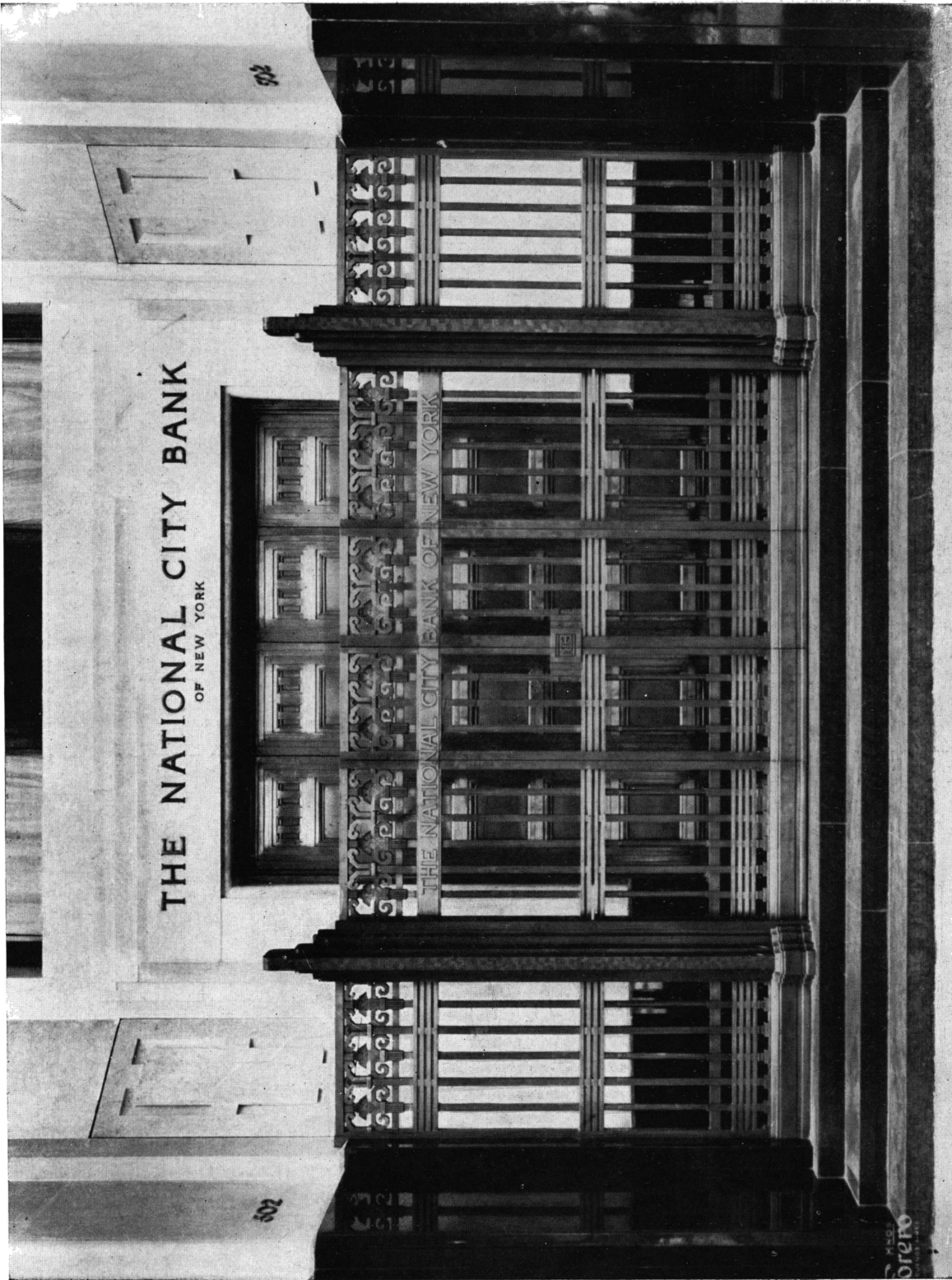
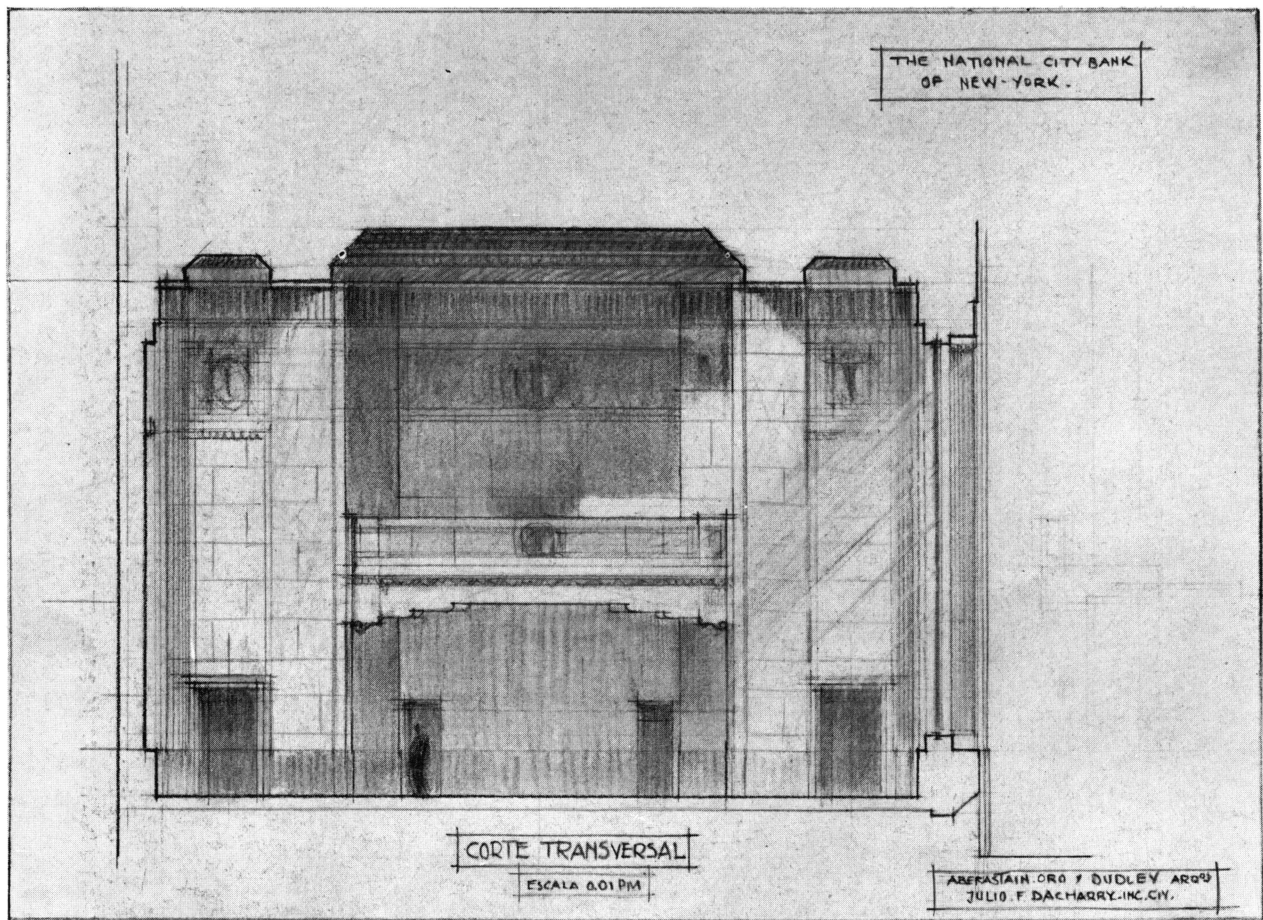

Nuevo edificio de  
**The National City Bank of New York**  
ESQUISA DEL CORTE TRANSVERSAL DEL GRAN SALON.  
Arq. ABERASTAIN ORO y DUDLEY  
Ing. Civil JULIO F. DACHARRY



NUESTRA ARQUITECTURA



BIBLIOTECA



Foto Pérez Fomé

Nuevo edificio de  
**The National City Bank of New York**  
**GRAN HALL - BALCON ESTE**  
Arq. ABERASTAIN ORO y DUDLEY  
Ing. Civil JULIO F. DACHARRY

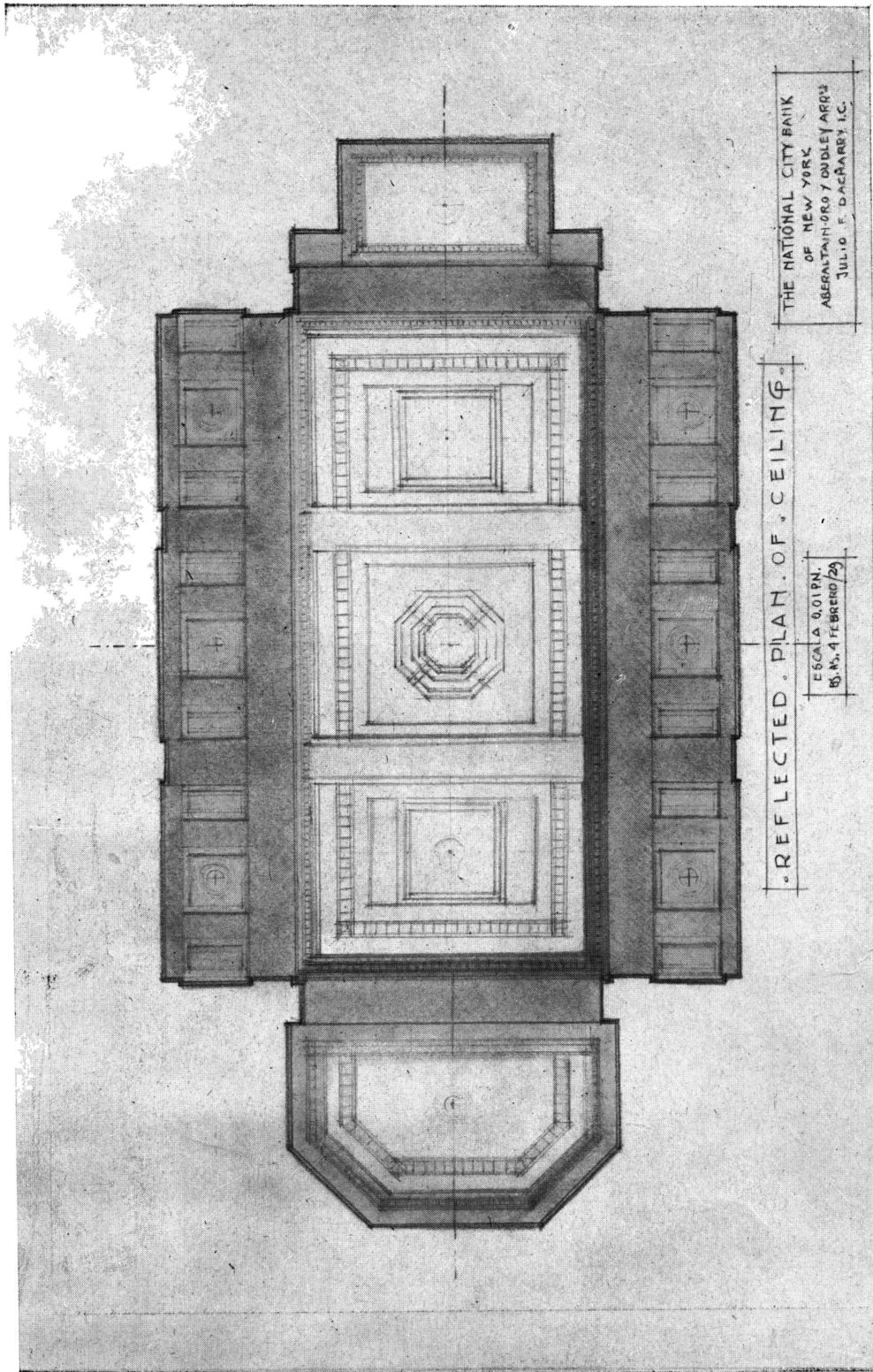

Nuevo edificio de  
**The National City Bank of New York**  
**PLANO DEL CIELO-RASO DEL GRAN SALON**  
Arq. ABERASTAIN ORO y DUDLEY  
Ing. Civil JULIO F. DACHARRY



Nuevo edificio de  
The National City Bank of New York  
GRAN HALL  
Arq. ABERASTAIN ORO y DUDLEY  
Ing. CIVIL JULIO F. DACHARRY





Foto Pérez Comé

Nuevo edificio de  
**The National City Bank of New York**  
DETALLE DEL GRAN HALL  
Arq. ABERASTAIN ORO y DUDLEY  
Ing. Civil JULIO F. DACHARRY





Foto Pérez Comé

Nuevo edificio de  
**The National City Bank of New York**  
**GRAN HALL**

Arq. ABERASTAIN ORO y DUDLEY  
Ing. Civil JULIO F. DACHARRY

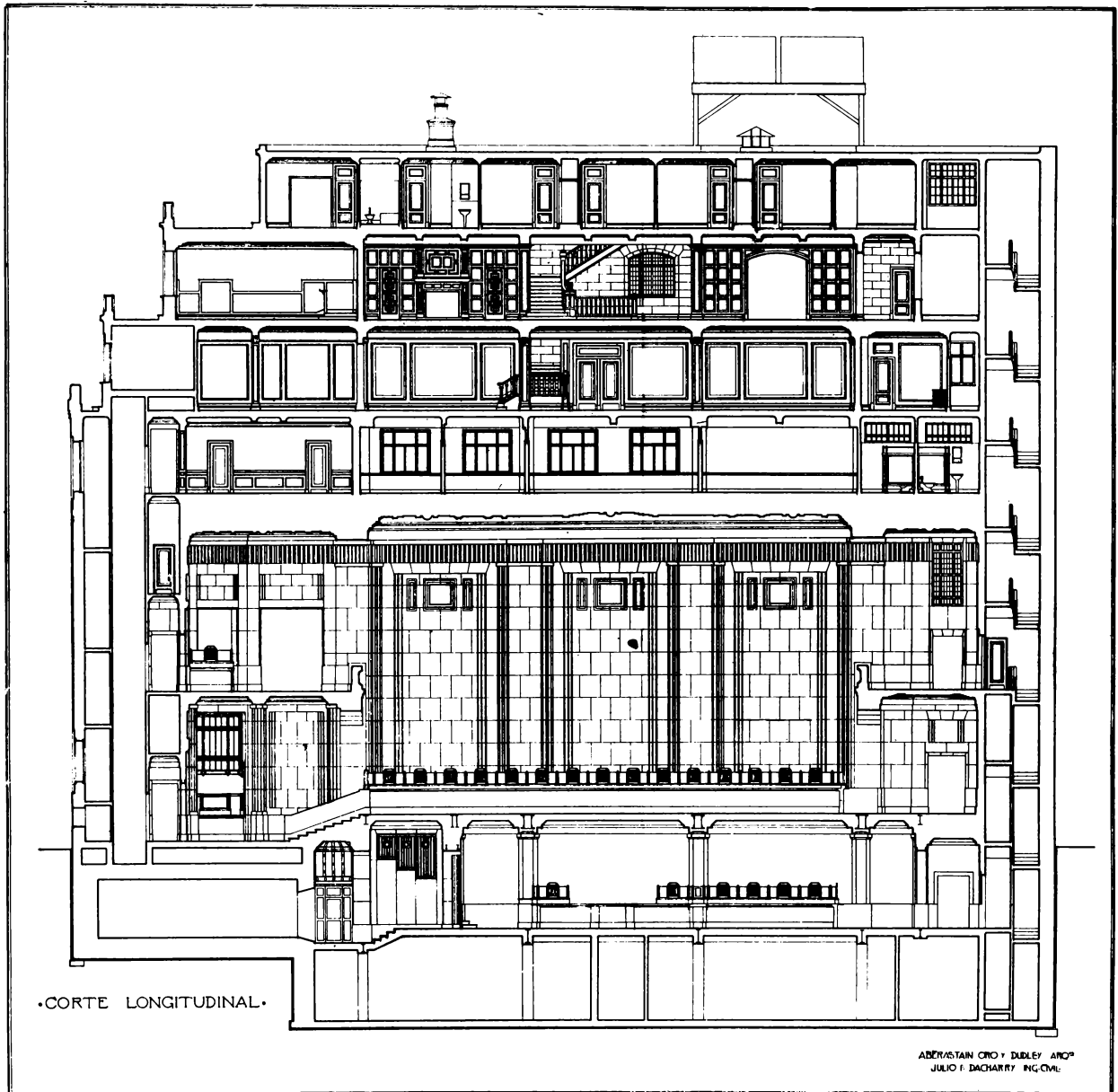

Nuevo edificio de  
The National City Bank of New York  
CORTE LONGITUDINAL  
Arq. ABERASTAIN ORO y DUDLEY  
Ing. Civil JULIO F. DACHARRY

NUESTRA ARQUITECTURA



Nuevo edificio de  
The National City Bank of New York  
DESPACHO DEL VICE PRESIDENTE  
Art. ABERASTAIN ORO y DUDLEY  
Ing. Civil JULIO F. DACHARRY

Foto Furero Finos.

Finos Furero  
Fotografía

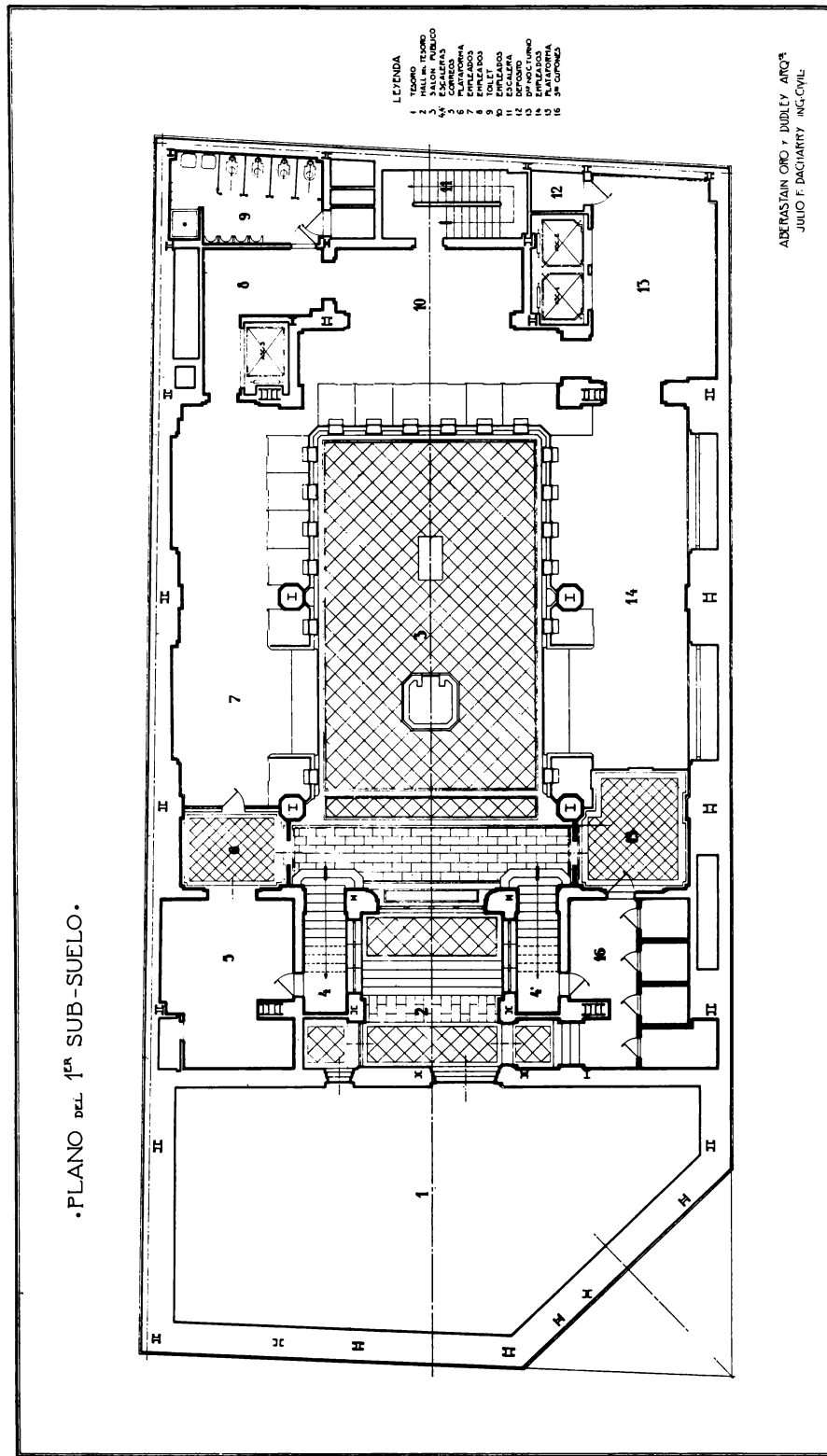

Nuevo edificio de  
The National City Bank of New York  
PLANO del 1er. SUB - SUELO  
A.º. ABERASTAIN ORO y DUDLEY  
Ing. Civil JULIO F. DACHARRY





Nuevo edificio de  
**The National City Bank of New York**  
**SALA DEL DIRECTORIO**  
Arq. ABERASTAIN ORO y DUDLEY  
Ing. Civil JULIO F DACHARRY

Foto Forero Finca.

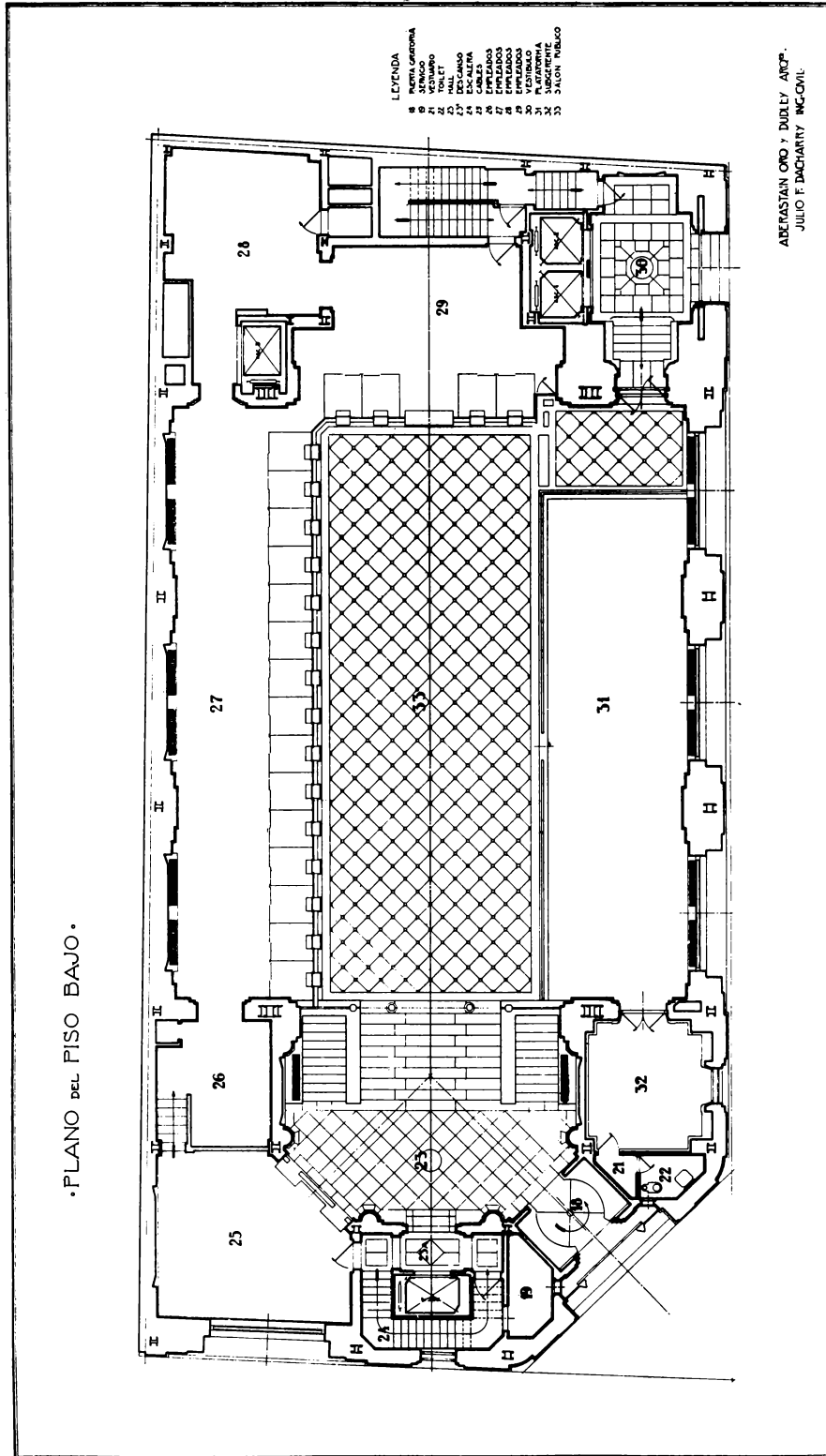

Nuevo edificio de  
 The National City Bank of New York  
 PLANO DEL PISO BAJO  
 Arc. ABERASTAIN ORO y DUDLEY  
 Ing. Civil JULIO F. DACHARRY



Foto Pérez Comé

Nuevo edificio de  
**The National City Bank of New York**  
DESPACHO DEL GERENTE  
Arq. ABERASTAIN ORO y DUDLEY  
Ing. Civil JULIO F. DACHARRY

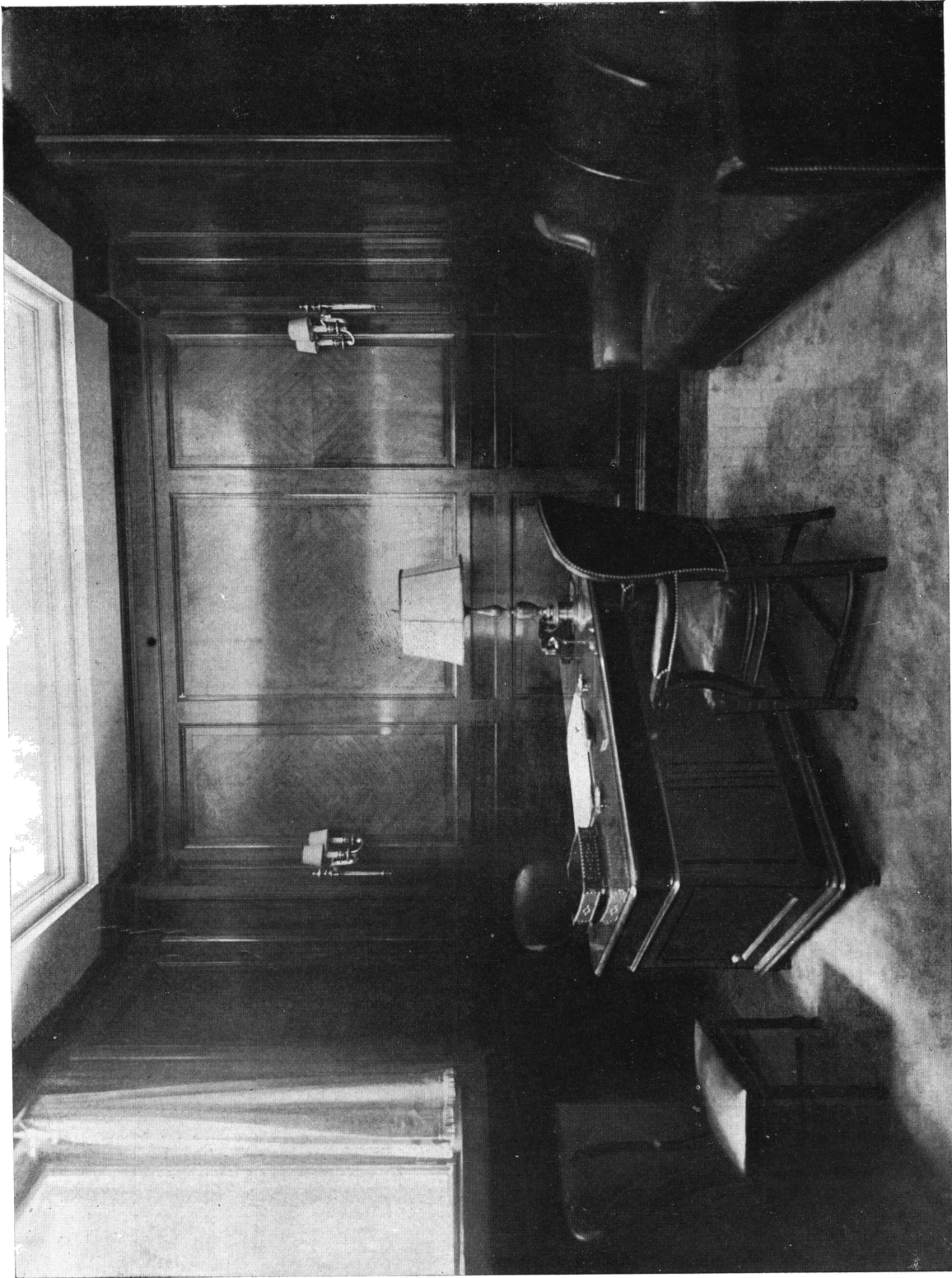
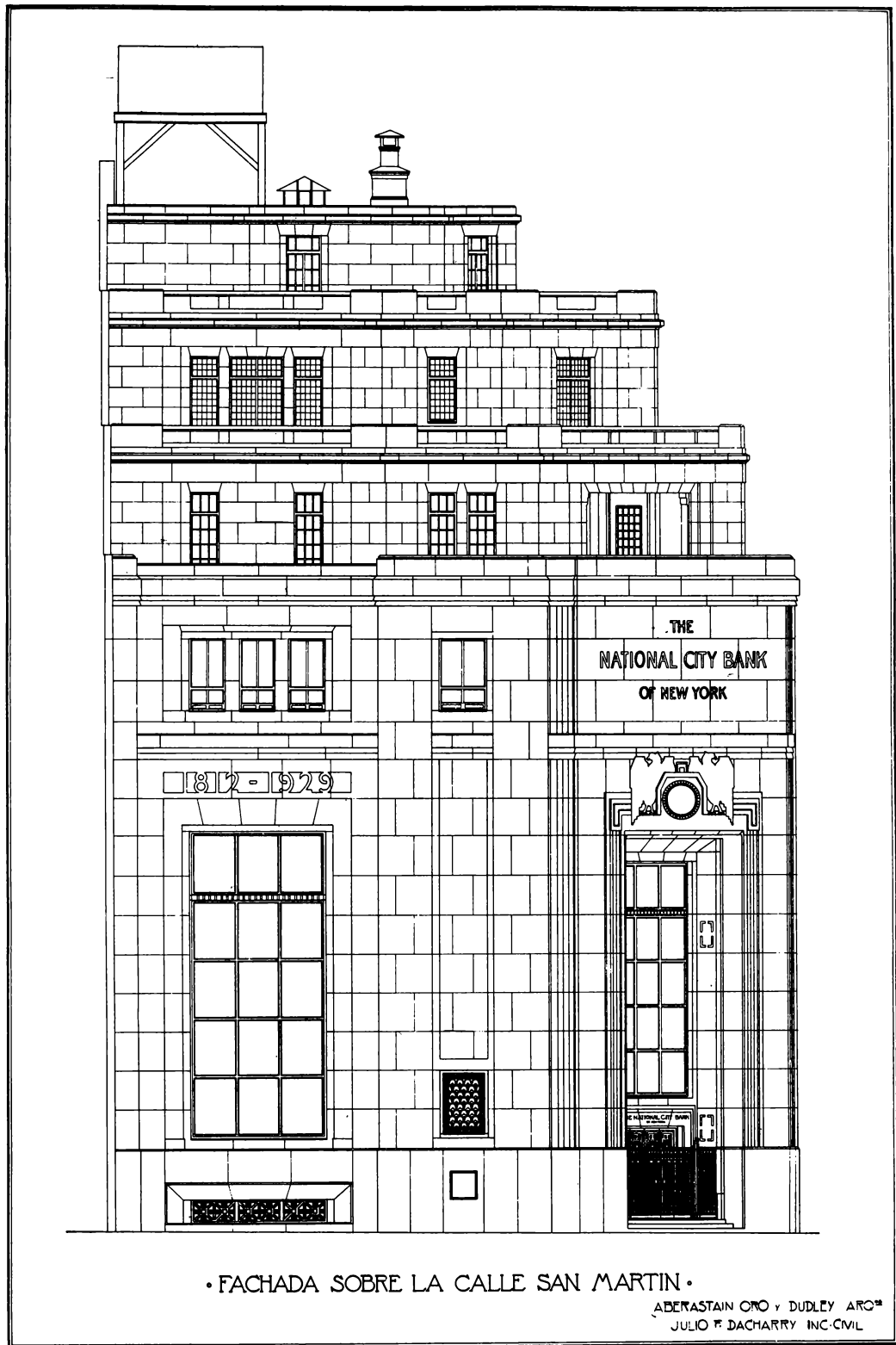

Nuevo edificio de  
**The National City Bank of New York**  
**FACHADA SOBRE LA CALLE SAN MARTIN**

Arq. **ABERASTAIN ORO y DUDLEY**  
 Ing. Civil **JULIO F. DACHARRY**





Foto Pérez Comé

Nuevo edificio de  
The National City Bank of New York  
DETALLE DE UNA REJA DE LA FACHADA  
Arq. ABERASTAIN ORO y DUDLEY  
Ing. Civil JULIO F. DACHARRY

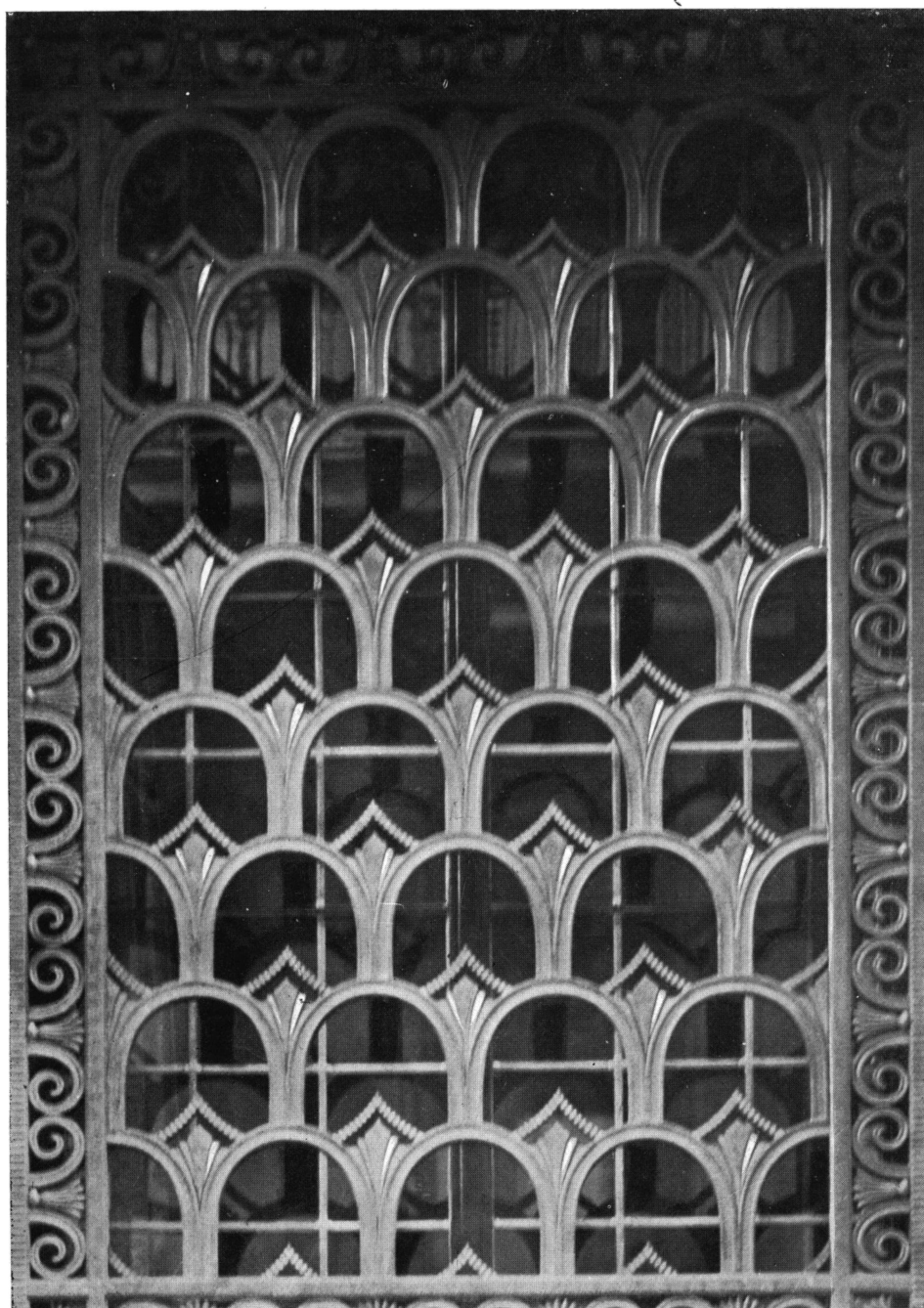
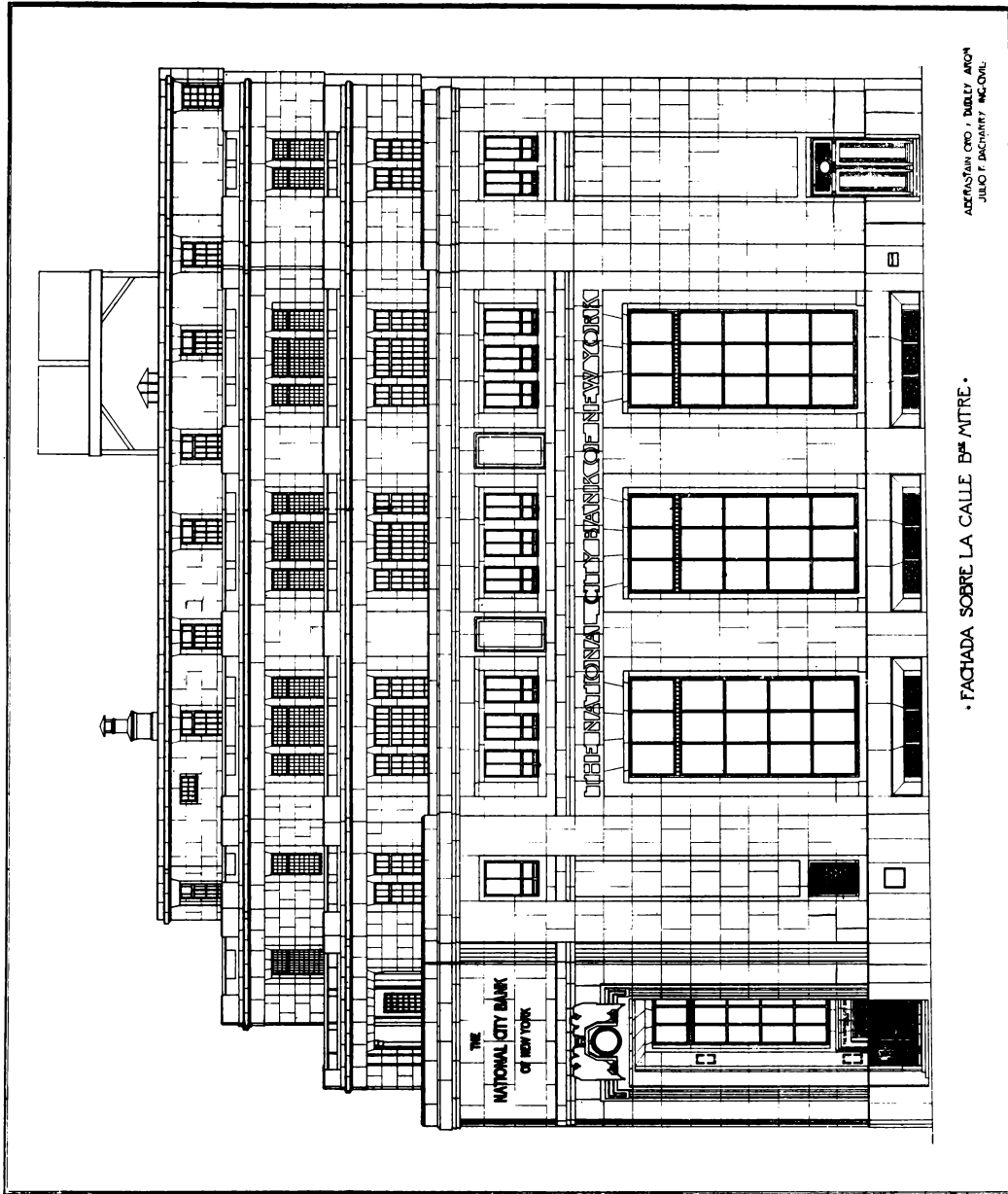

ABERASTAIN ORO / DUDLEY MITRE  
JULIO F. DACHARRY INC. OVI.

• FACHADA SOBRE LA CALLE. B<sup>ta</sup> MITRE. •

Nuevo edificio de  
**The National City Bank of New York**  
**FACHADA SOBRE LA CALLE B<sup>ta</sup> MITRE**  
Arq. ABERASTAIN ORO y DUDLEY  
Ing. Civil JULIO F. DACHARRY

NUESTRA ARQUITECTURA



BIBLIOTECA



Foto Pérez Comé

Nuevo edificio de  
The National City Bank of New York  
DETALLE DE CAJA DE AHORROS TESORO  
Arq. ABERASTAIN ORO y DUDLEY  
Ing. Civil JULIO F. DACHARRY

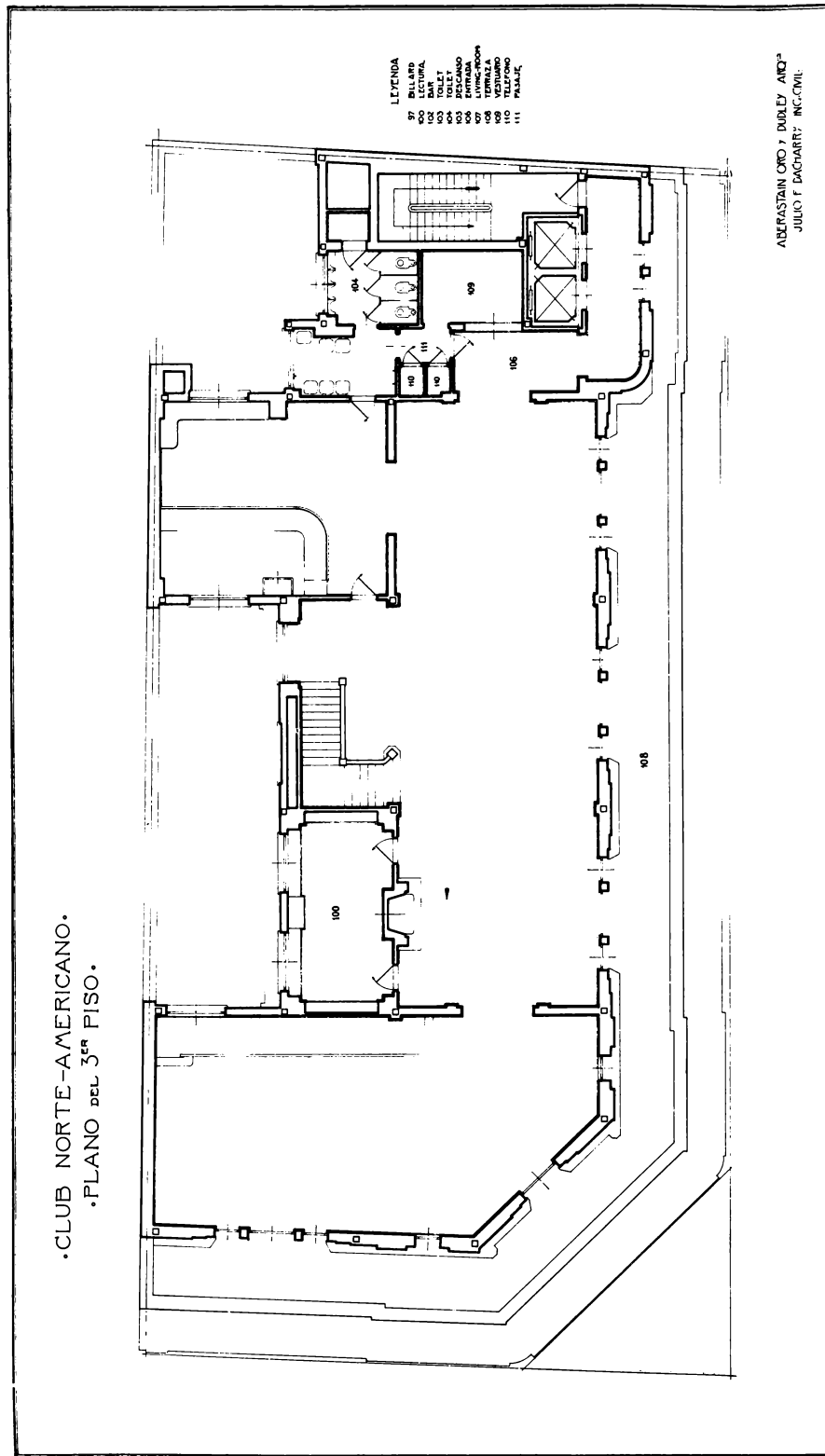

Nuevo edificio de  
**The National City Bank of New York**  
 PLANO DEL 3er. PISO  
 Arq. ABERASTAIN ORO y DUDLEY  
 Ing. Civil JULIO F. DACHARRY



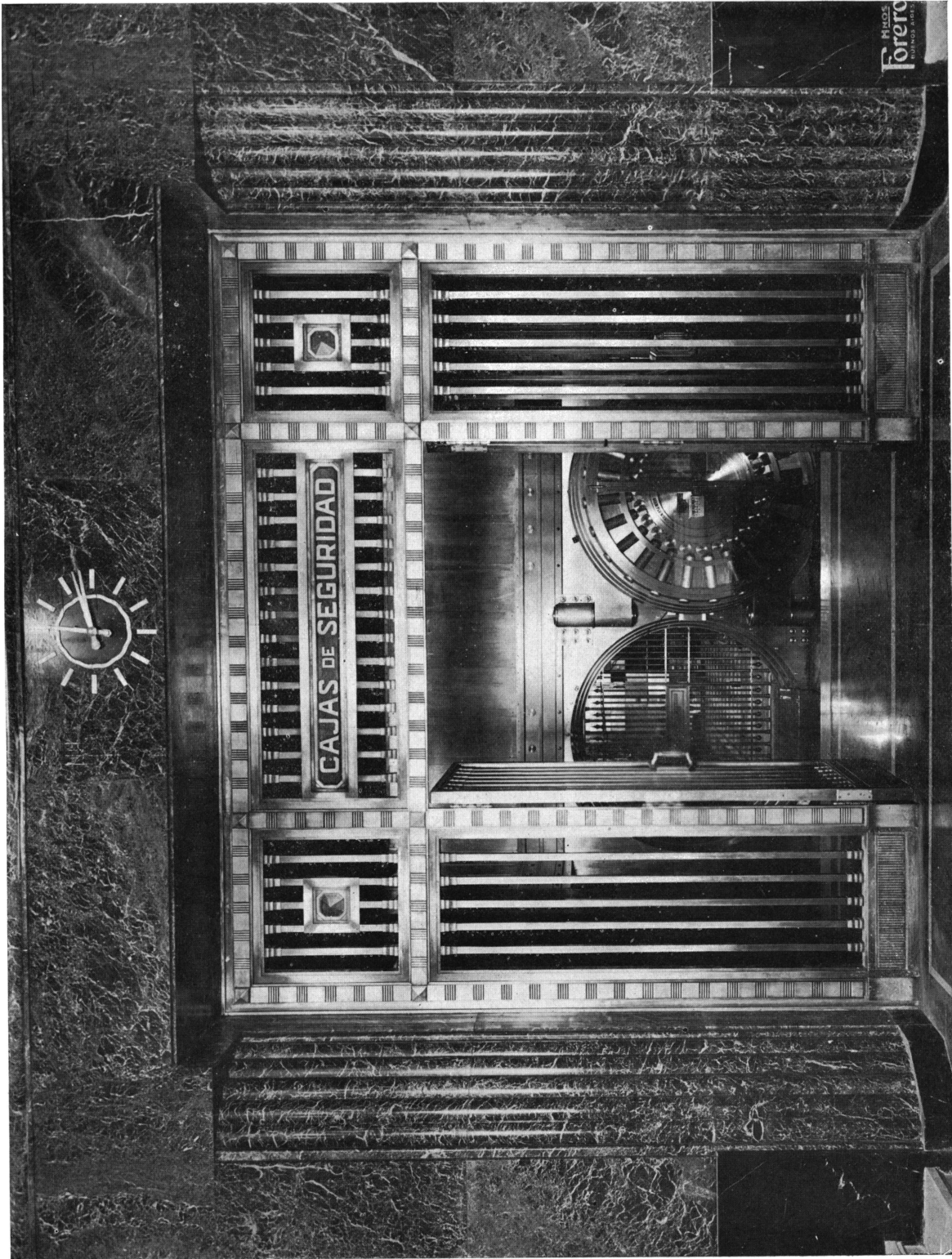

5cto Forero Hnos,

Nuevo edificio de  
The National City Bank of New York  
PUERTA DEL HALL DEL TESORO  
Arq. ABERASTAIN ORO y DUDLEY  
Ing. Civil JULIO F. DACHARRY

Hnos  
Forero  
arquitectos



Foto Foreiro Hnos.

Nuevo edificio de  
**The National City Bank of New York**  
PUERTA DEL TESORO  
Arq. ABERASTAIN ORO y DUDLEY  
Ing. Civil JULIO F. DACHARRY

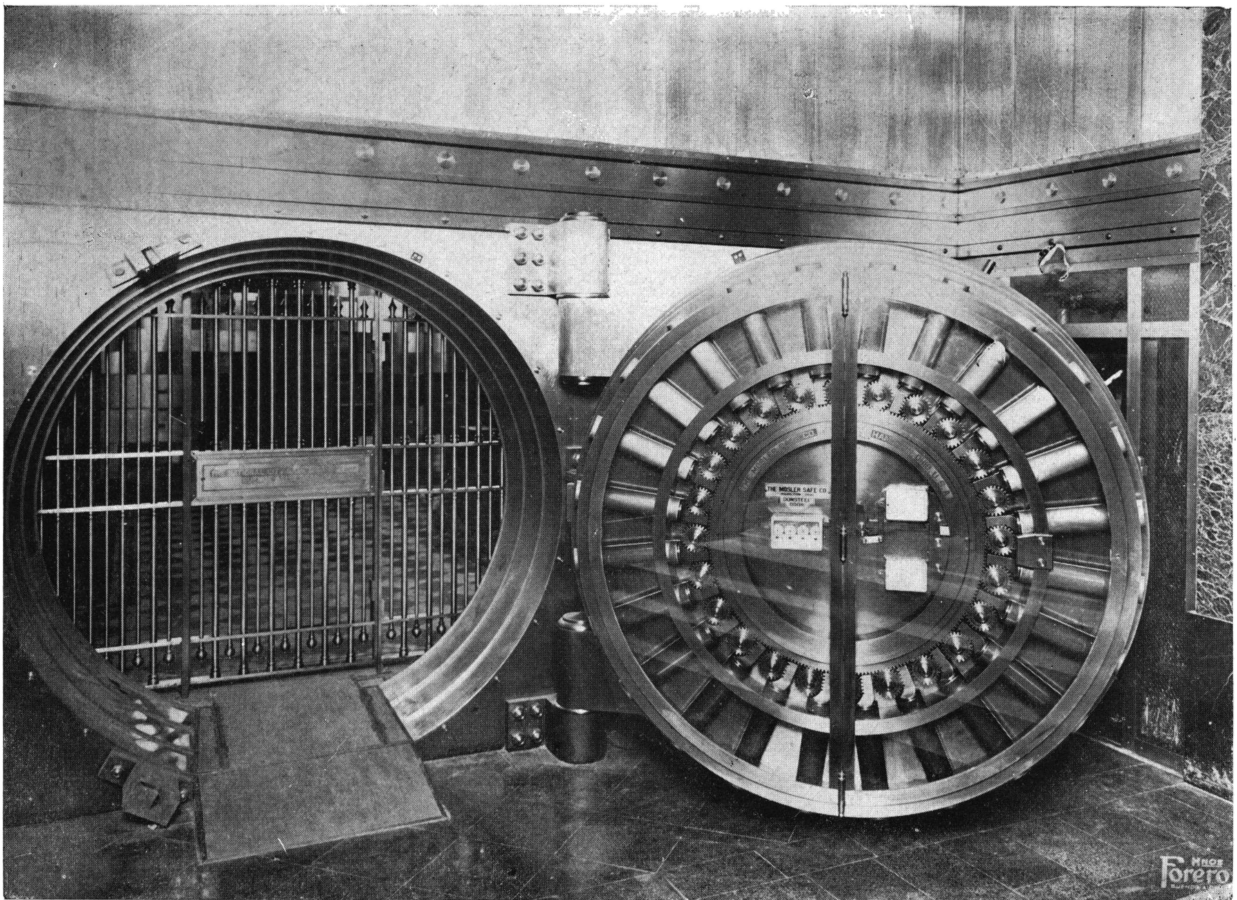

Foto Pérez Comé

Nuevo edificio de  
The National City Bank of New York  
HALL DE CAJAS DE AHORROS  
Arq. ABERASTAIN ORO y DUDLEY  
Ing. Civil JULIO F. DACHARRY



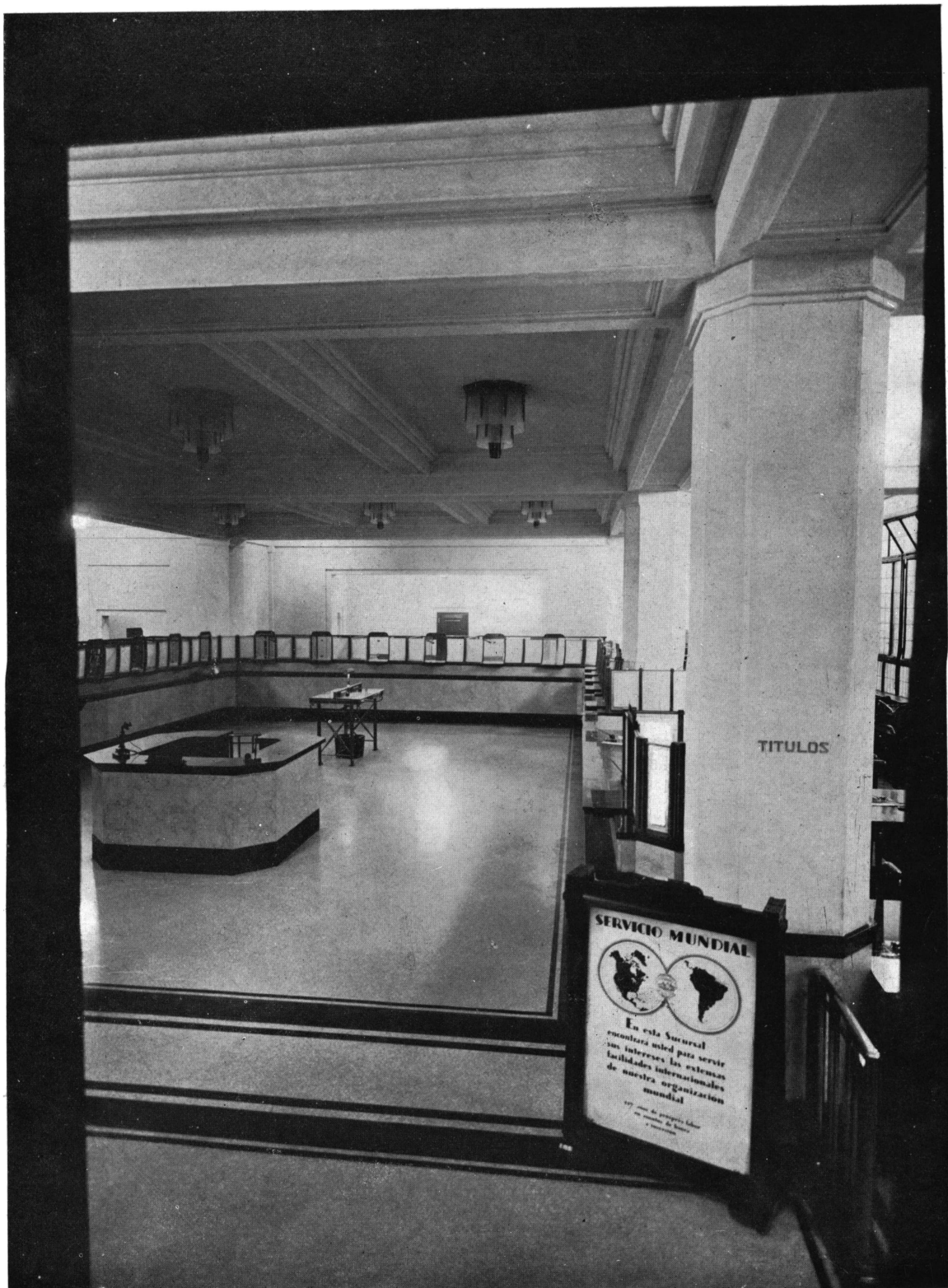

Foto Pérez Tomé

Nuevo edificio de  
The National City Bank of New York  
CLUB AMERICANO - LIVING - ROOM  
Arq. ABERASTAIN ORO y DUDLEY  
Ing. CIVIL JULIO F. DACHARRY



NUESTRA ARQUITECTURA

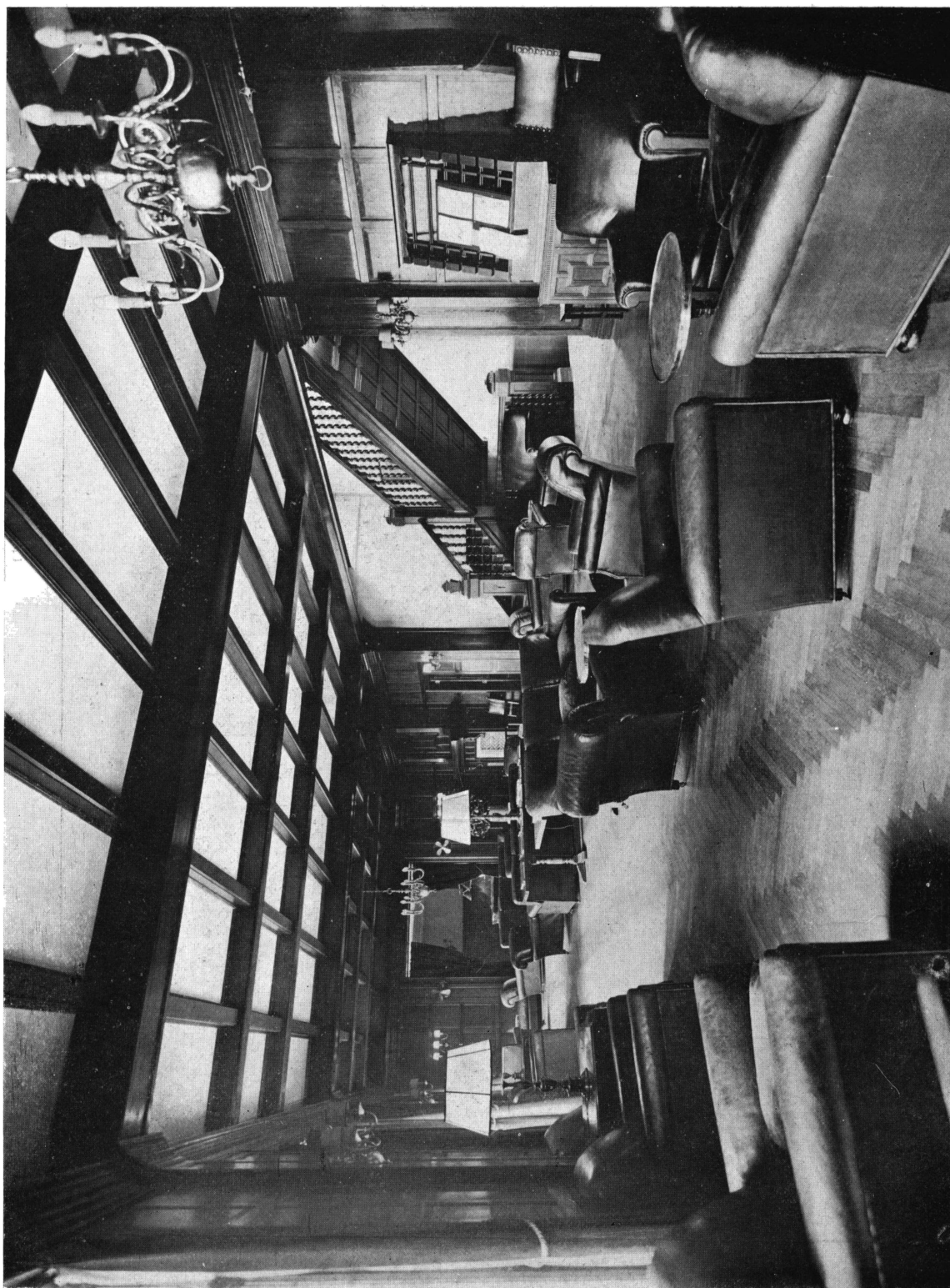

BIBLIOTECA



Nuevo edificio de  
The National City Bank of New York  
CLUB AMERICANO - EL COMEDOR  
Arq. ABERASTAIN ORO y DUDLEY  
Ing. Civil JULIO F. DACHARRY

Foto P&S



Foto Pérez Tomé

Nuevo edificio de  
The National City Bank of New York  
CLUB AMERICANO - LA BIBLIOTECA  
Arq. ABERASTAIN ORO y BUDLEY  
Ing. Civil JULIO F. DACHARRY



Foto Pérez Comé

Nuevo edificio de  
The National City Bank of New York  
CLUB AMERICANO - EL BAR  
Arq. ABERASTAIN ORO y DUDLEY  
Ing. Civil JULIO F. DACHARRY





Foto Forero Hnos.

Nuevo edificio de  
**The National City Bank of New York**  
**FARO PARA AVIONES EN LA AZOTEA**  
Arq. ABERASTAIN ORO y DUDLEY  
Ing. Civil JULIO F. DACHARRY



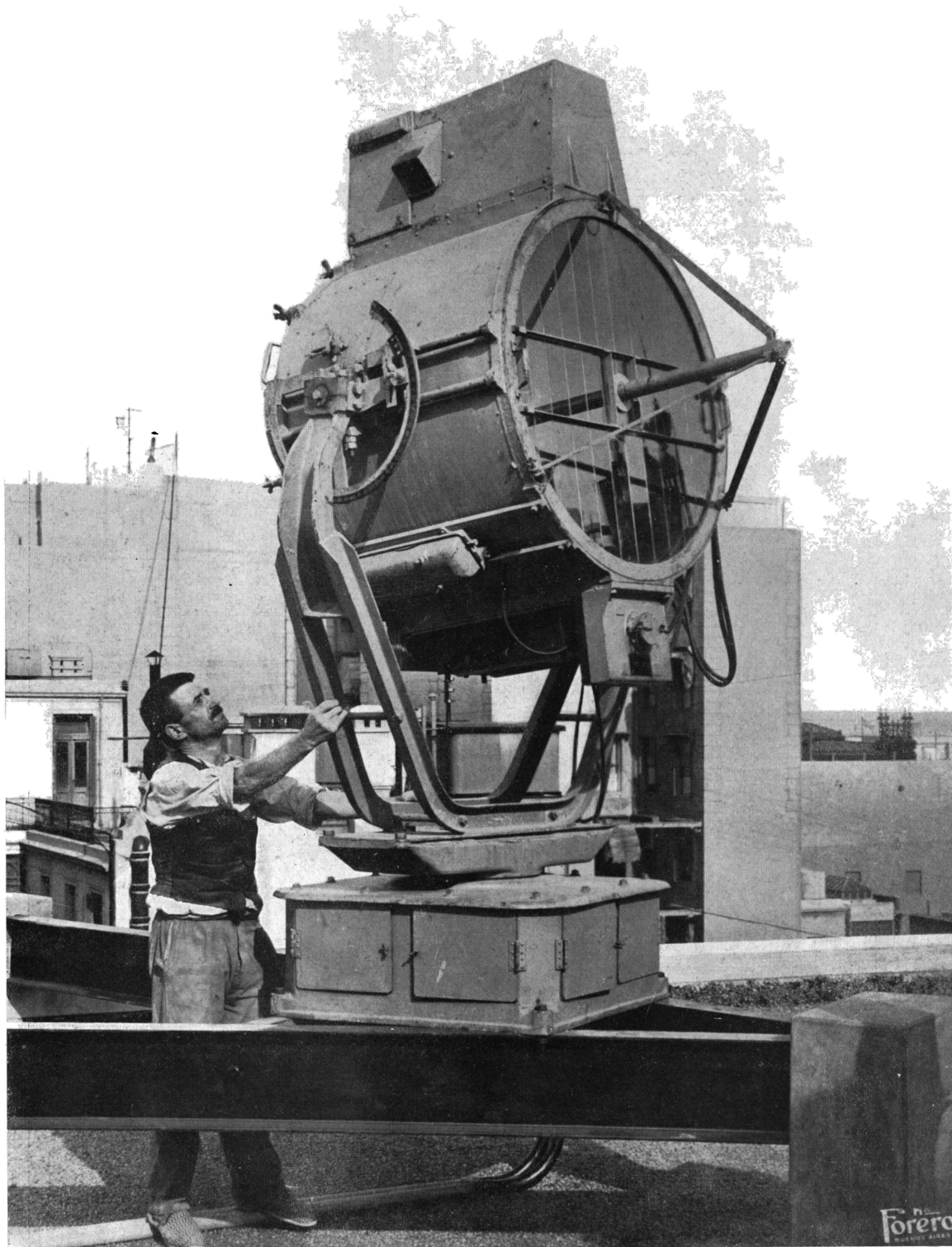

Foto Pérez Comé

Casa de renta - Pueyrredón 363  
Propietario Sr. Fervo U. Sinistri  
FACHADA  
Arq. H. N. BENGOLEA CÁRDENAS





BIBLIOTECA

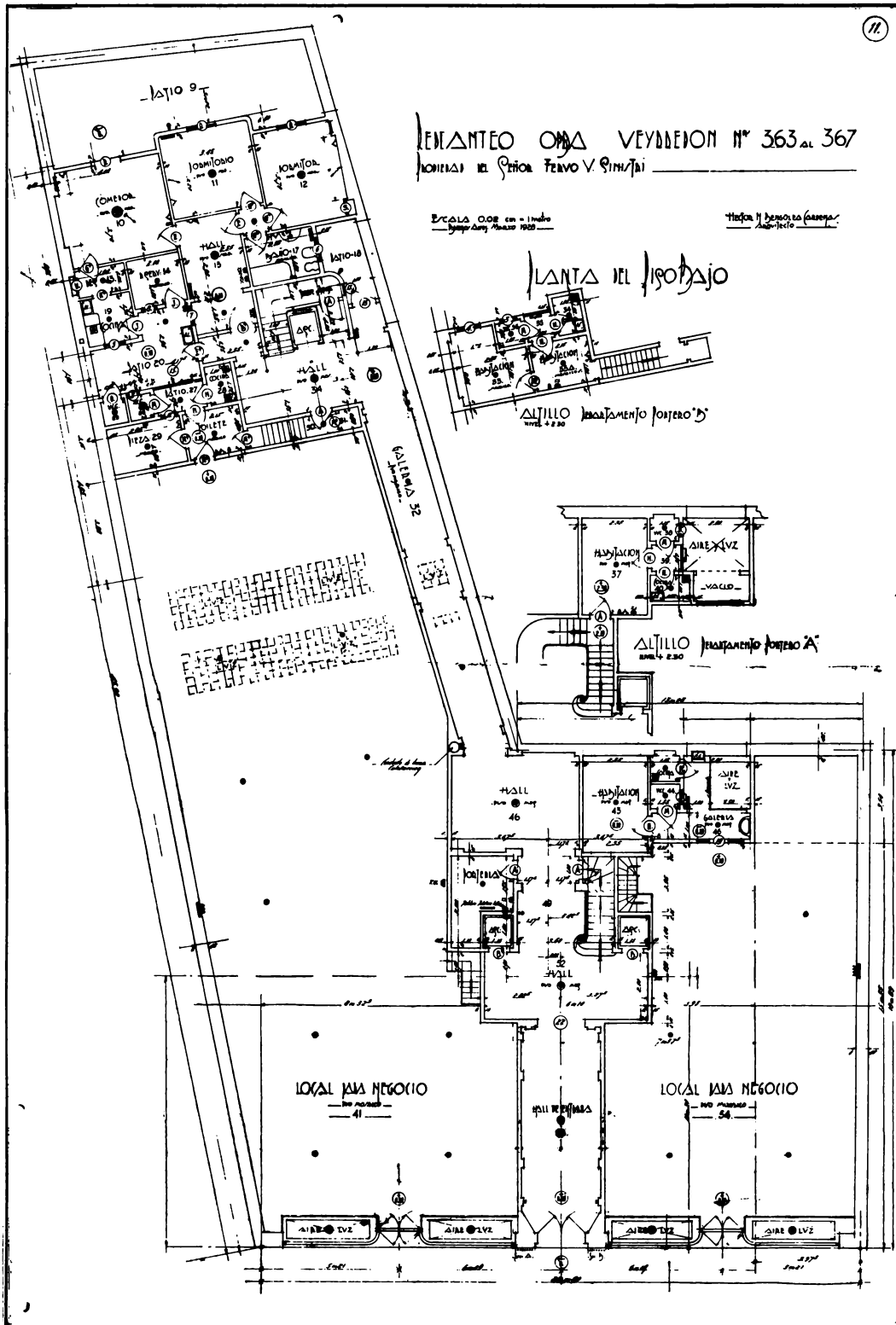

Casa de renta - Pucyrredón 363  
Propietario Sr. Fervo U. Sinistri  
PLANTA DEL PISO BAJO  
Arq. H. N. BENGOLEA CÁRDENAS

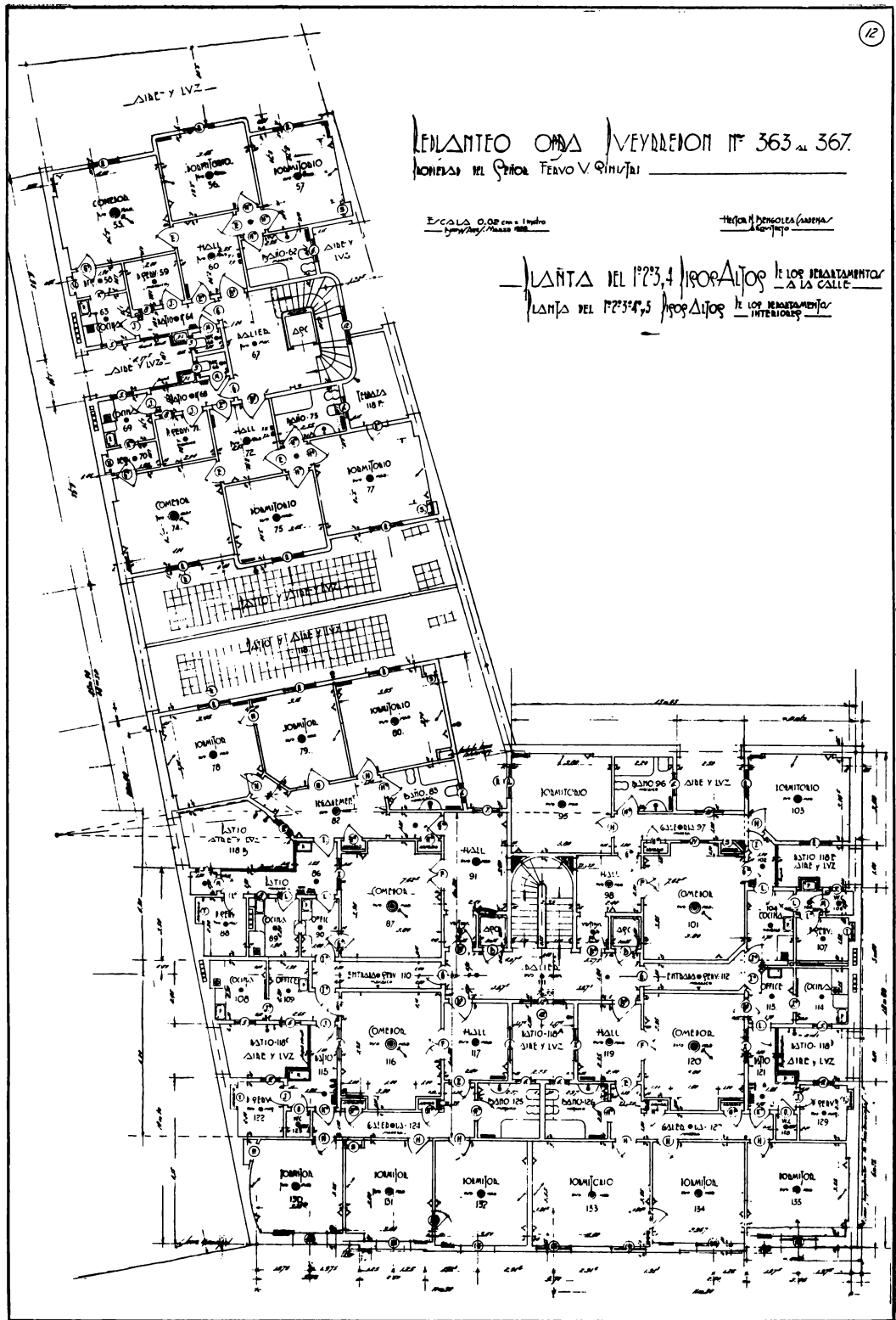

Casa de renta - Pueyrredón 363  
 Propietario Sr. Fervo U. Sinistri  
 PLANTA DE LOS PISOS ALTOS  
 Arq. H. N. BENGOLEA CÁRDENAS





Foto Pérez Comé

Casa de renta - Pucyrredón 363  
Propietario Sr. Fervo U. Sinistri  
DETALLE DE LA ENTRADA  
Arq. H. N. BENGOLEA CÁRDENAS

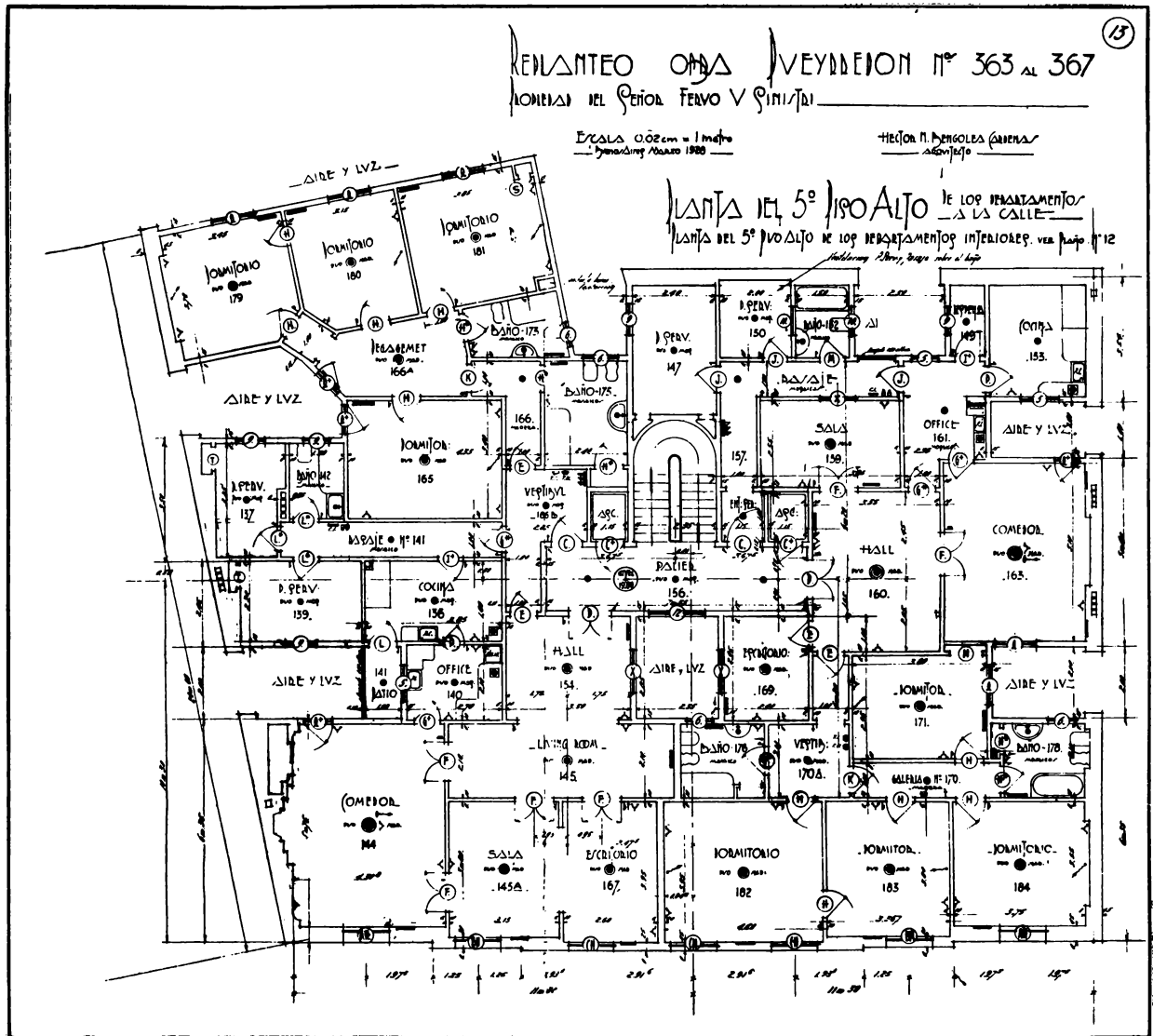

Casa de renta - Pueyrredón 363  
Propietario Sr. Fervo U. Sinistri  
PLANTA DEL 5.º PISO ALTO  
Arq. H. N. BENGOLEA CÁRDENAS

BIBLIOTECA F. A. D. U.	
ENTRADA	105 04 13
ORIGEN	
donación	