

NUUESTRA
ARQUIT

165

ej: 3

04/43

nuestra arquitectura

4

abril de 1943



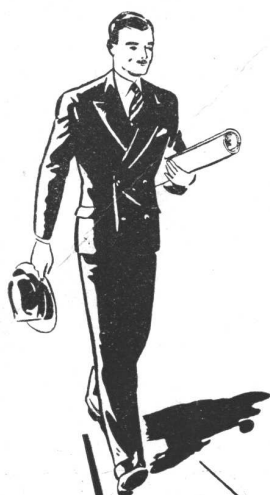

EL CAMINO MAS CORTO...

... para resolver segura y rápidamente sus problemas relacionados con la iluminación y demás aplicaciones de la electricidad en las obras confiadas a su pericia, Sr. Profesional, es consultar a los especialistas.

Nuestra Oficina de Asesoramiento le brinda la cooperación de su personal técnico especializado. Desde la primera oportunidad que Ud. nos presente, comprobará la conveniencia de utilizar ese servicio gratuito.

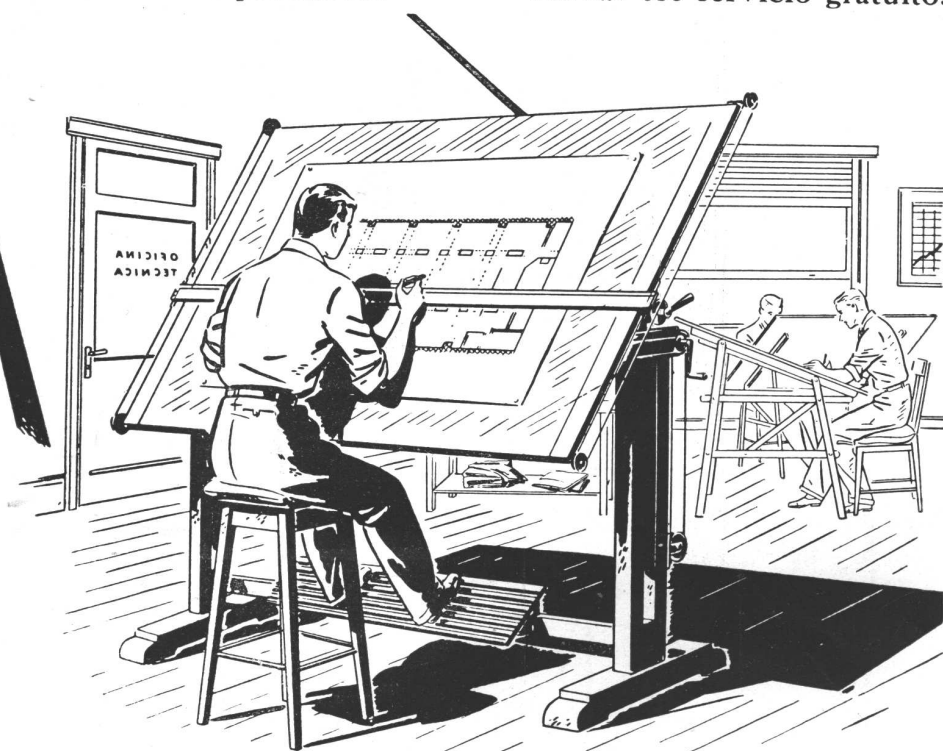

COMPAÑIA ARGENTINA DE ELECTRICIDAD S. A.

Av. Pte. R. Sáenz Peña 812
Oficina N° 112

U. T. 34, Defensa 6001
Internos 5 y 20



BIBLIOTECA

Fieles en su rendimiento

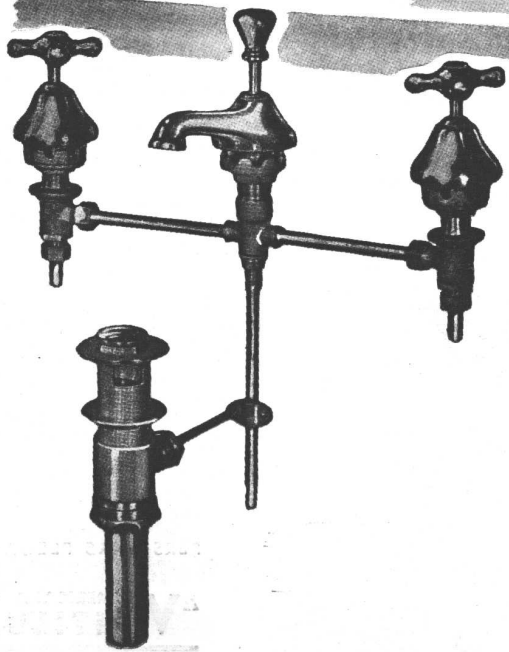
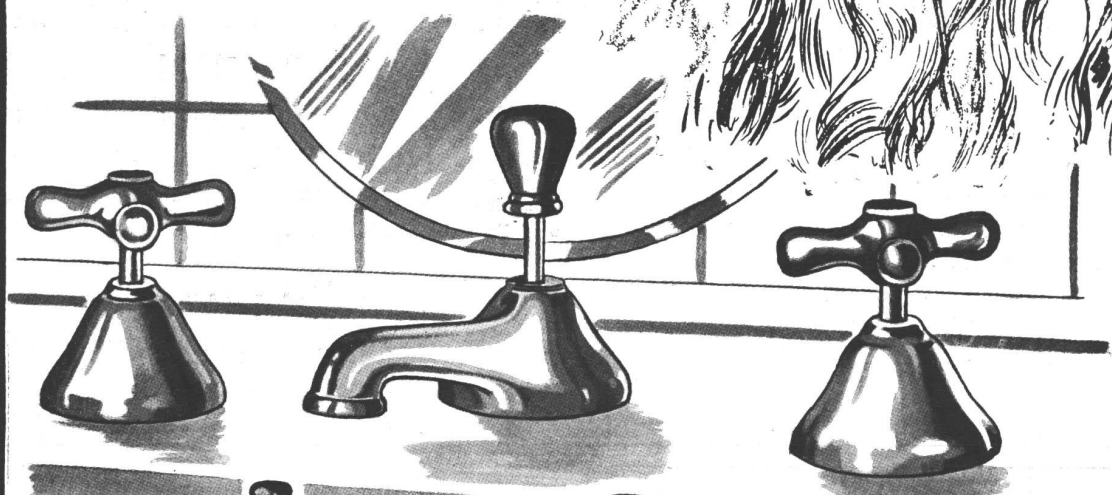

Nuestros accesorios de bronce cromado, para cuartos de baño, son objeto del más estricto control en beneficio de su fiel funcionamiento y duración.

SON ARTICULOS NOBLES
INDUSTRIA ARGENTINA



SALAS PUBL.

Establecimientos Metalúrgicos
PIAZZA HNOS
S. R. L^{da} CAPITAL \$ 1.680.000.000

ADMINISTRACION Y VENTAS EXPOSICION
ARRIOLA 158 • BELGRANO 502
TALLERES
• ARRIOLA 154 •

GRAN FÁBRICA DE BALDOSAS TIPO MARSELLA-TEJAS Y LADRILLOS PRENSADOS Y HUECOS



FÁBRICA CERÁMICA
Alberdi S.A.

ESCRITORIO Y ADMINISTRACIÓN
SANTA FE 882 - ROSARIO
U. T. 22936

Premiadas con el Primer Gran premio en la
Exposición de la Industria Argentina 1933 - 34

Distribuidores:

JOSE M. DIANTI - Rivadavia 10244
O. GUGLIELMONI - Av. de Mayo 634
HIERROMAT S. A. - Alsina 659
LA BELGA S. A. - Rivadavia 3014
JUAN PREDÁ - Garmendia 4805

EMPLEE EN SUS OBRAS
TEJAS Y BALDOSAS
ALBERDI

ORGULLO DE LA INDUSTRIA ARGENTINA

PRECIOS, MUESTRAS E INFORMES:

Administración: SANTA FE 882 - U. T. 22936 - ROSARIO
o al Representante en Buenos Aires:

O. GUGLIELMONI

AVDA. DE MAYO 634 - (Piso 19) - U. T. 34-2792 - 2793

EN VENTA EN TODAS LAS CASAS DEL RAMO

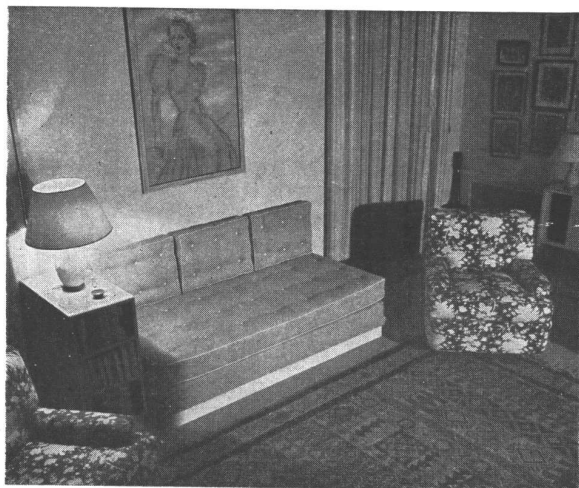

Muebles
Tapicerías Decoraciones

FENDRIK Hnos.

UNICAMENTE
Avenida ALVEAR 1552
Teléfonos: 41 - Plaza, 3366 y 1369

CATTANEO

CORTINAS DE MADERA

Proyección a la Veneciana
SISTEMA AUTOMÁTICO

"8 en 1"



PERSIANAS PLEGADIZAS

"AMERICANA VENTILUX"

EXPOSICION Y VENTAS

GAONA 1422 • U. T. 59, Paternal 1655

Insustituibles

LOS CAÑOS "C"

Éternit

con enchufe Semi-Simplex

Aprobados por O.S.N.

Ideales para:

Cañerías de ventilación
Desagües pluviales
en general
Desagües cloacales
(Horizontales y verticales)
Aguadas e infinidad
de otras aplicaciones

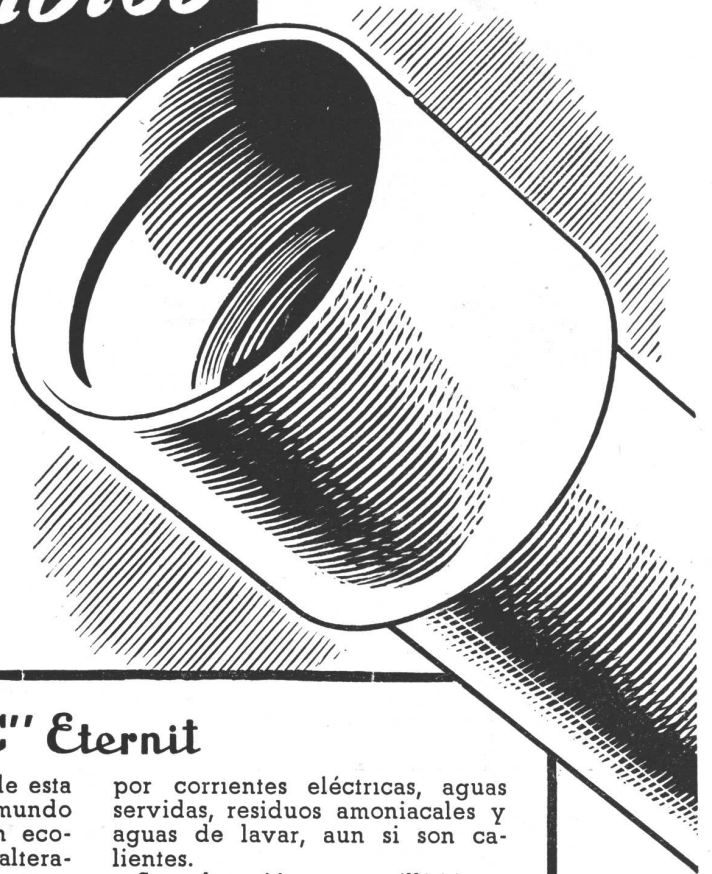

Los caños "C" Éternit

como todos los productos de esta marca, gozan en todo el mundo de un sólido prestigio. Son económicos, inoxidable e inalterables, de superficie interna completamente lisa, no se incrustan ni se corroen y son inatacables

por corrientes eléctricas, aguas servidas, residuos amoniacales y aguas de lavar, aun si son calientes.

Su colocación es sencillísima y su duración prácticamente eterna. Garantice sus obras, use siempre:

CAÑOS "C"

Éternit

Probados en fábrica, con su prestigioso enchufe, a 5 atmósferas

CIA. INDUSTRIAL Y COMERCIAL
ETERNIT ARGENTINA S. A.

Para más datos y precios consulte a los distribuidores:

Cía. Sud Americana

Kreglinger Ltda. (S.A.)

Belgrano 836 Buenos Aires

AGAR CROSS & Co^{Ltd}

B. Aires - Rosario - B. Blanca
Mendoza - Tucumán

Cía. Ind. y Comercial ETERNIT ARGENTINA S. A.
C. de Correo N° 1, SEIS DE SEPTIEMBRE, F. C. O.

Sírvanse enviarme gratis el catálogo N° 16

Nombre

Dirección

0-51

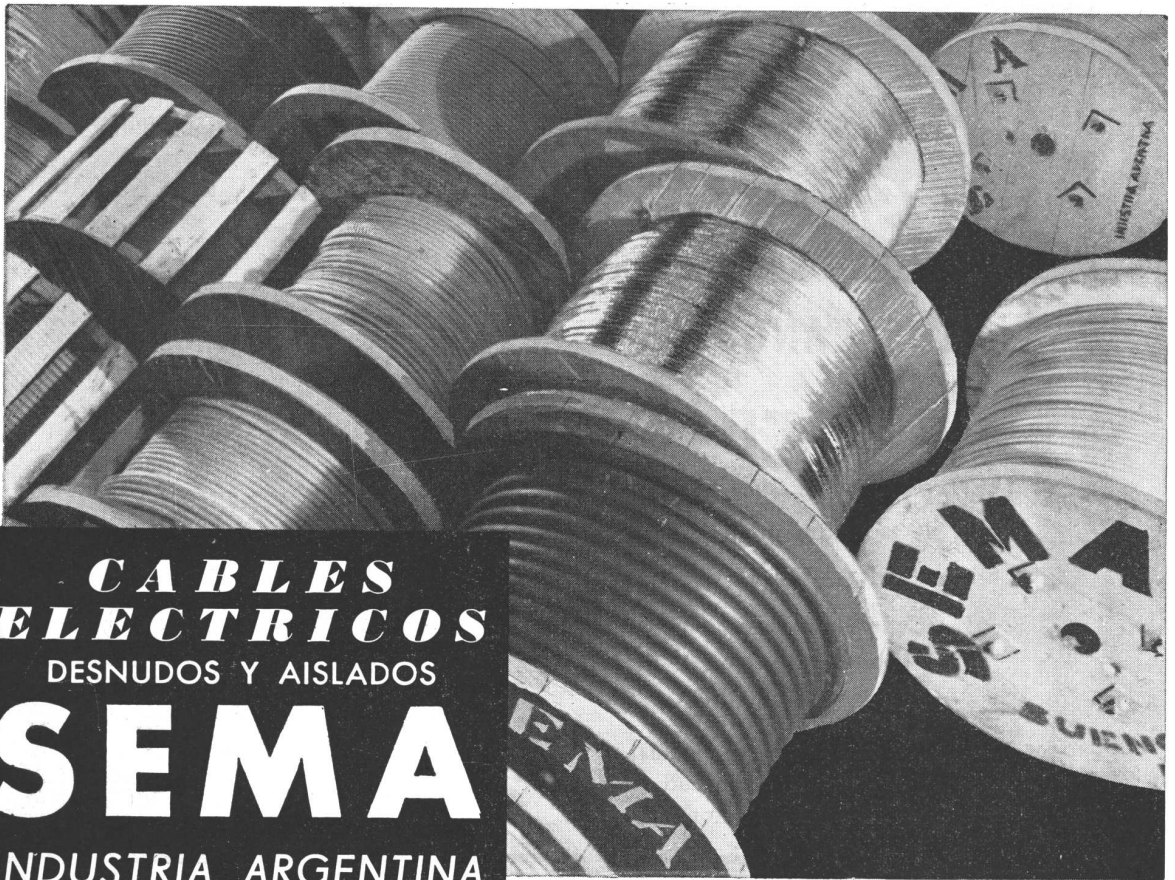

**CABLES
ELECTRICOS**

DESNUDOS Y AISLADOS

SEMA

INDUSTRIA ARGENTINA

**LA MAS CALIFICADA SELECCION
de especialidades
para la construcción**

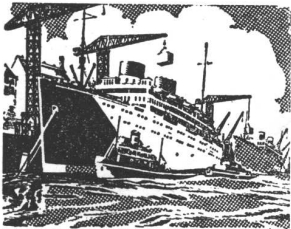

LO MEJOR
que se importa y se
produce en el país

*En defensa de sus intereses
consúltenos antes de preparar
los presupuestos o decidir sus
adquisiciones.*

AGAR. CROSS & CO Ltd
BUENOS AIRES • ROSARIO • B. BLANCA • TUCUMAN • MENDOZA

AGAR, CROSS & Co. Ltd.
le ofrece en incomparables
condiciones de precio y calidad:

Mosaicos "Tudor" - Azulejos y
Mayólicas ingleses - Bombas de
todas clases - Artefactos sanitarios
- Ascensores eléctricos - Materia-
les "Eternit" de asbesto cemento -
Techados "Agartech" - Materiales
aislantes "Treetex" - Acondiciona-
miento de aire "York" - Refrige-
ración comercial "York" a Freón -
Maquinaria frigorífica - Pistas de
patinaje sobre hielo - Calefacción
central "Ideal" - Máquinas "Em-
pire" para lavado mecánico de
ropa, motores eléctricos, etc., etc.

ESTABLECIMIENTOS INDUSTRIALES

Fischbach, Enquin y Sidler

INGENIEROS  INDUSTRIALES

Administración y Oficina Técnica: MORENO 574 • BUENOS AIRES
Teléfono 33, AVENIDA 8391 (con 7 líneas) ♦ Telegramas: FISCHBACH, BUENOS AIRES



UNA ORGANIZACION TECNICA AL SERVICIO DE LA INDUSTRIA

Construcción de Aparatos y Máquinas.

Calefacción Central, por sistema "CRITTALL" y por radiadores.

Especializados en SOLDADURA ELECTRICA.

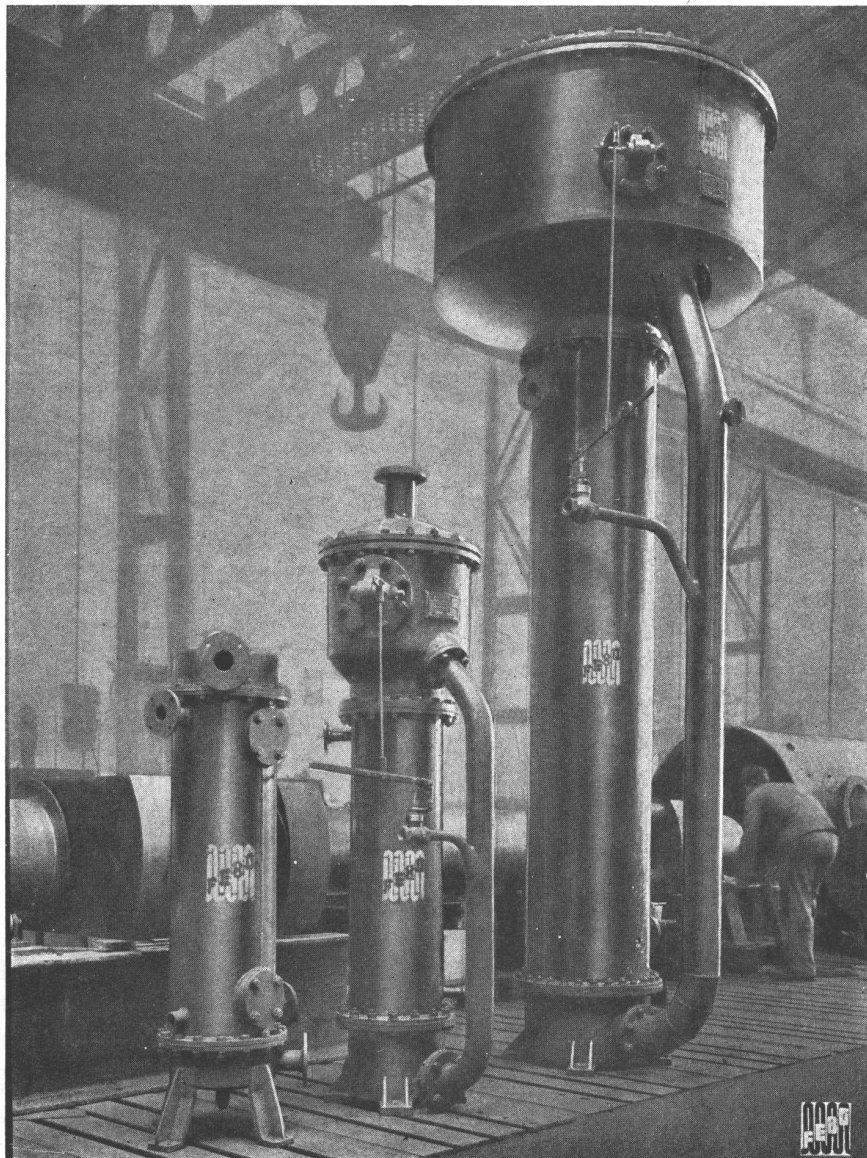

Dos evaporadores para soda cáustica y un condensador tubular.

I N D U S T R I A A R G E N T I N A

BANCO POPULAR ARGENTINO

Fundado en 1887

Florida y Cangallo

Buenos Aires

PRESTAMOS HIPOTECARIOS PAGADEROS EN MENSUALIDADES

(Hasta \$ 30.000.—)

a 120 meses - Servicio mensual por cada \$ 1.000.—	\$ 11.62
a 180 » - » » » » 1.000.—	» 9.—
a 240 » - » » » » 1.000.—	» 7.76

Sobre campos - casas y para edificación - Despacho inmediato

Se acuerdan además, sin limitar cantidad, préstamos hipotecarios a cortos y largos plazos, pagaderos en servicios semestrales al INTERES del 6 1/2 % ANUAL.

asbesto - cemento

Eternit

INDUSTRIA ARGENTINA

Chapas lisas y acanaladas. — Accesorios para techos, sombreretes, claraboyas, canaletas, etc. — Caños para desagües y ventilación aprobados por O. S. N. — Codos, ramales, curvas, etc. — Caños para canalización bajo presión. — Conductos cuadrados y rectangulares. — Piezas moldeadas.

KREG-O-LIT

Granulado volcánico para aislación térmica y antisonora en tabiques, pisos y techos. Revestimiento de lujo para interiores. Azulejos de vidrio esmaltado.

KREG-O-TEX

Materiales aislantes de calor y frío, para cielorrasos, paredes y corrección acústica.

KREG-O-FALT

Techados, fieltros y pisos asfálticos importados y de industria Argentina, pizarras mineralizadas.

KREG-O-SIL

Papel reforzado aislante y flexible para silos, lonas, cielorrasos económicos, decoraciones, bolsas, revestimiento de andamios y protección bajo tejas.

KREG-O-PARK

Pisos y baldosas de parquet.

KREG-O-FLEX

Juntas de dilatación, pinturas anticorrosivas y elásticas para chapas, tapagoterías.

CIA. SUD AMERICANA

Kreglinger Ltda. (S.A.)

BELGRANO 836 - U. T. 33 Av. 2001/8 - BUENOS AIRES

Plastiment

AUMENTA
considerablemente

la RESISTENCIA,

CONSISTENCIA e

impermeabilidad

del hormigón,

permitiendo
reducir
el agua
de mezcla.

DELLAZOPPA

CHACABUCO 175 • S.A.C. • BUENOS AIRES

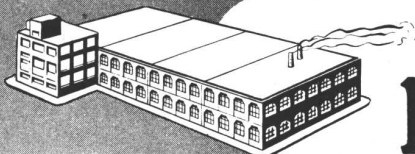

Artefactos DURCELANA:

**modernos,
durables,
higiénicos!**



1 A T 1 B - Inodoro "ATUEL".
Aprobado por O.S.N.

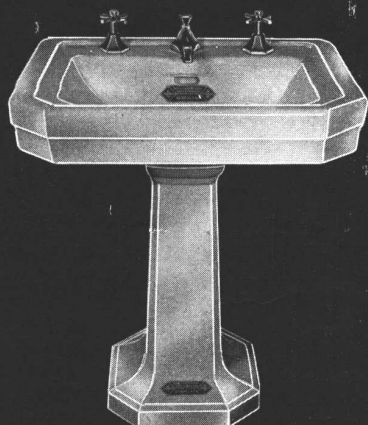

L C N 3 B - Lavatorio a Columna
"CONSTITUCION".

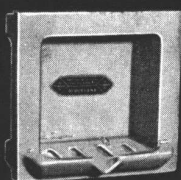

A B 11 - Jabonera
sin agarradera.

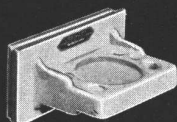

**A V 54 - Porta-
vaso y cepillo.**

Para llevar al máximo las cualidades de los artículos sanitarios, los establecimientos FERRUM decidieron fabricar un nuevo material: la porcelana vitrificada. Su ínfima porosidad - 12 veces menor que la de la loza - y su extraordinaria tenacidad permitieron fabricar artefactos ideales por su resistencia, duración y salubridad: los artefactos DURCELANA, una novedad de la industria argentina.



Y además:

Pedestal "LIMAY" - Inodoro "ESQUEL"
Bidet "JACHAL" - Lavatorio a Columna
"RETIRO" - Lavatorio "CABALLITO"
Lavatorio "CIUDADELA" - Lavatorio
"COLEGIALES" - Mingitorio "TRIA"

Un producto de

FERRUM

Industria Argentina de Metales S. A.

Administración y Fábrica:
ESPAÑA 402 - 600
Avellaneda

Exposición:
CHACABUCO esq. ALSINA
Buenos Aires

Todas las tejas tipo colonial o española, ladrillos huecos y comunes, empleados en las obras que se publican en este número dedicado a Mar del Plata fueron suministradas por

CERAMICA DEL SUD

SOC. DE RESP. LIMITADA

(antes PANEBIANCO y Cía.)

C O R D O B A 2 6 2 8

u. t. 259

MAR DEL PLATA

NEWALLS PAXTILES

Marca Registrada

Colocadas en un puesto de control subterraneo en la Ciudad de Londres, para amortiguar y absorber los ruidos producidos por los Raids Aereos

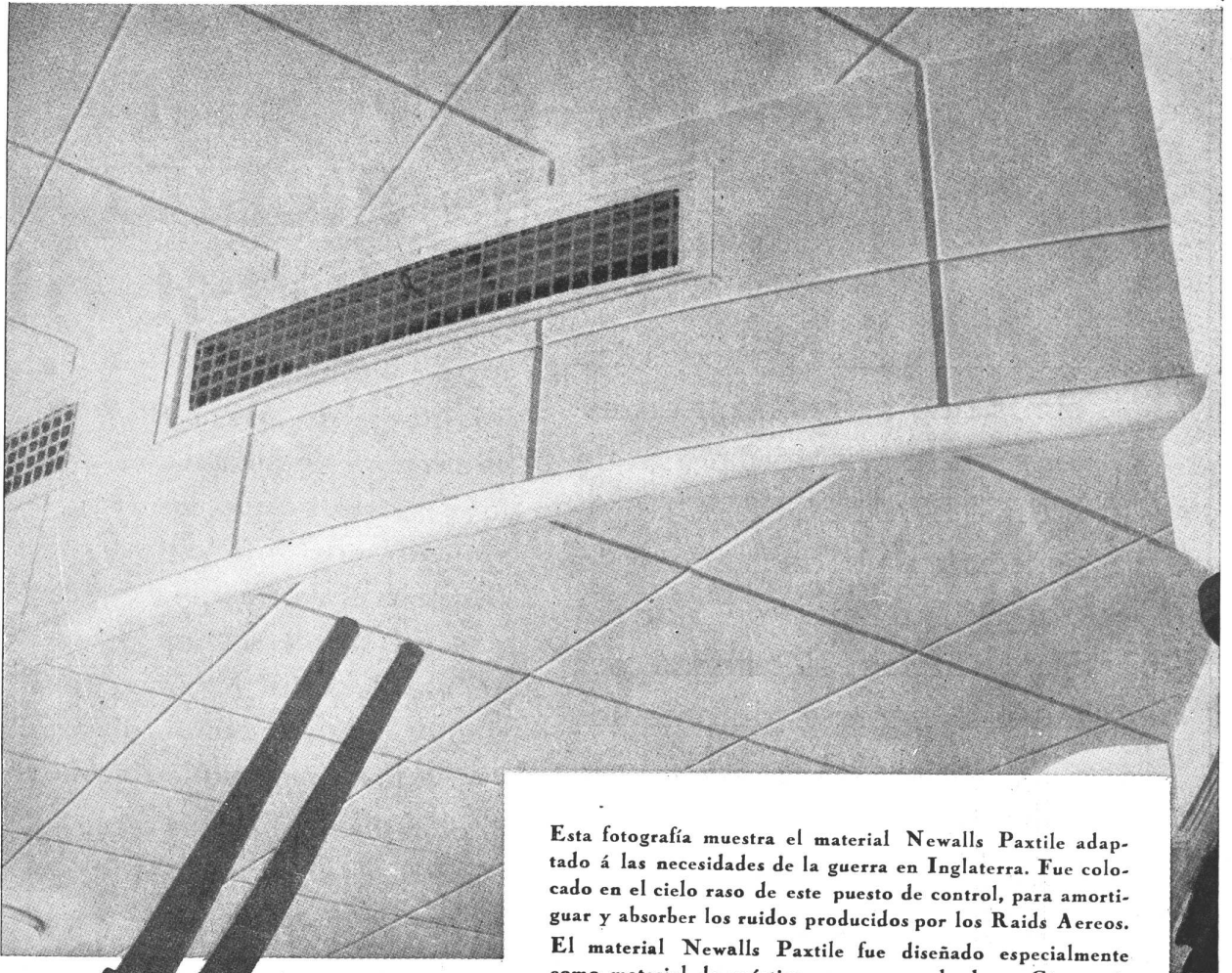

Esta fotografía muestra el material Newalls Paxtile adaptado á las necesidades de la guerra en Inglaterra. Fue colocado en el cielo raso de este puesto de control, para amortiguar y absorber los ruidos producidos por los Raids Aereos. El material Newalls Paxtile fue diseñado especialmente como material de acústica para ser empleado en Cinematógrafos, Teatros, Salas de Transmisiones Radiotelefónicas, Auditoriums, etc., etc., así como también para ser colocado en corredores, galerías, etc., etc., donde se desea corregir la acústica y reducir los ruidos.

Siendo el Newalls Paxtile fabricado enteramente de amianto, es incombustible y contra toda clase de insectos.

En nuestro catálogo titulado "Reducción de Ruidos" y "Tratamiento de Acústica", hay una serie de detalles referentes a su aplicación etc., etc., y gustosamente remitiremos un ejemplar libre de todo gasto al que lo solicite.

NEWALLS INSULATION COMPANY LTD. COUNTY DURHAM INGLATERRA

Unicos Distribuidores en la Rep. Argentina:
ARNOTT & Cia. S. R. Ltda.
P. Colon No 482 - Buenos Aires

Representante para las Rep. Arg., Paraguay y Uruguay)
J. B. ERTOLA
Bm. Mitre 544 - Buenos Aires

La construcción de todas las obras que se publican en este número extraordinario de NUESTRA ARQUITECTURA, especialmente dedicado a la Ciudad Balnearia de Mar del Plata, fueron ejecutadas por nuestra empresa durante los años 1941 y 1942.

SARTORA E HIJOS

CONSTRUCCIONES Y FINANZAS

OFICINAS:

CORDOBA 2628 - U. T. 1206

MAR DEL PLATA

PRESTAN SERVICIO EFICAZ Y DE LARGA DURACION



Por eso, los arquitectos e ingenieros incluyen en sus obras los accesorios "L. U.", que siempre responden a la confianza que en ellos se deposita.

Duran años y años, dando un servicio ininterrumpido, eficaz y de absoluta seguridad.

Además, su brillo inalterable y la sobriedad de sus líneas, hacen que estos accesorios "L. U.", otorguen distinción a todo ambiente.



ESTAN EN VENTA EN LAS
MEJORES CASAS DEL RAMO

INDUSTRIA ARGENTINA DE CALIDAD

Sociedad Anónima Fundición y Talleres LA UNION, Buenos Aires

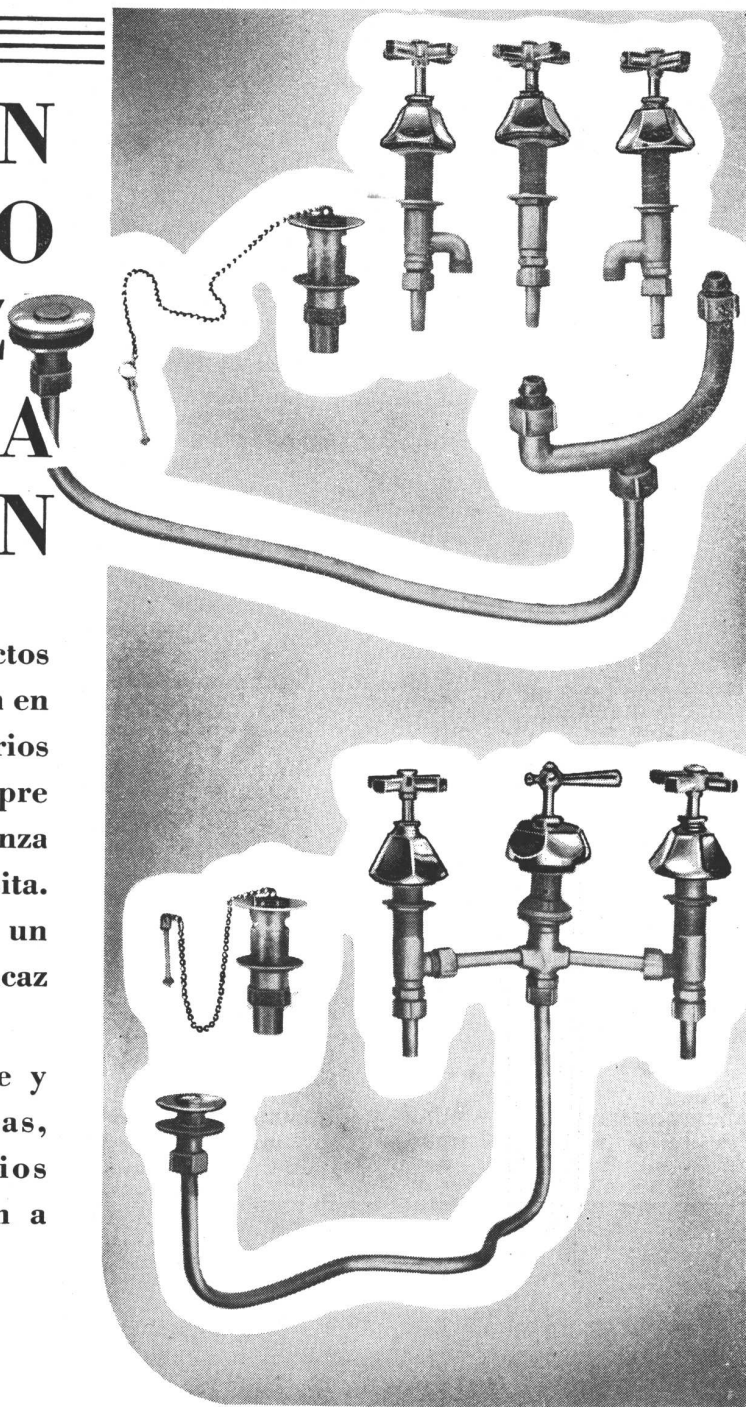



Chalet prop. de la
Sra. JOSEFINA R. de WEBER
Calle Sarmiento 3640
Director Técnico
JUAN G. BUGGIANO
SARTORA E HIJOS - CONSTRUCCIONES

S U B - C O N T R A T I S T A S

Carpintería de madera
TIRIBELLI HERMANOS
Independencia 2301 - Mar del Plata

Carpintería metálica y herrería
REMO GITTI
20 de Septiembre 2068 - Mar del Plata

Obras Sanitarias
PAGANO HERMANOS Y CIA.
6 de Septiembre 2649 - Mar del Plata

Electricidad
ARMANDO PAIONCINI
Gazcón 2937 - Mar del Plata

Techos
ELISEO PAILOS
Santa Fe 2664 - Mar del Plata

Pintura
EDUARDO MARIANI
Independencia 1740 - Mar del Plata

Vidrios
VDA. DE SANTINI E HIJOS
Falucho 2963 - Mar del Plata

Artefactos Sanitarios
AGAR CROSS Y Co. LDA.
P. Colón 515 Buenos Aires

Mosaicos y Revestimientos
CATTANEO Y CIA.
Maipú 245 - Buenos Aires

Yesería
E. BARTOLUCCI E HIJOS
Ríoja 2462 - Mar del Plata

Cales
GAETANO GENGA
Salta 2299 - Mar del Plata

Mármoles
MANCINI HNOS.
Moreno 2831 - Mar del Plata

Hormigón Armado
CARLOS KURTI

Calefacción
FARIÑA
San Lorenzo 2334 - Mar del Plata

Instalación Super-gás
TARTARELLI
Alberti esq. Ríoja - Mar del Plata

Cortinas de enrollar
ANGEL PRINCIPI E HIJOS
Sgo. del Estero 2544 - Mar del Plata
FAVA HERMANOS
Av. Luro 3247 - Mar del Plata

Tejas y ladrillos comunes y huecos
PANEBIANCO Y CIA. S. R. L.
Córdoba 2628 - Mar del Plata

Seguros de Obreros Contra Accidentes
LA COMERCIAL DE ROSARIO
Cía. de Seguros
Rivadavia 2788 - U. T. 3420 - M. del Plata



Chalet prop. del Sr. PEDRO L. AGUER
Calle Sarmiento 3620
Director Técnico
JUAN G. BUGGIANO
SARTORA E HIJOS - CONSTRUCCIONES

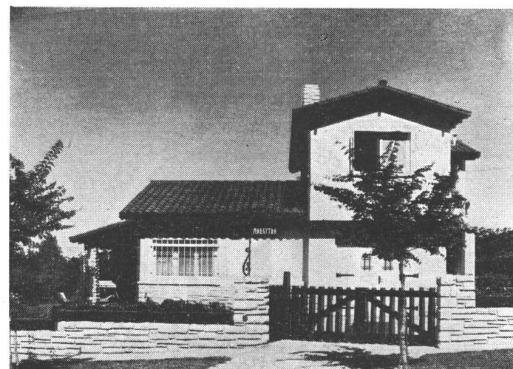

Chalet prop. del Sr. JUAN G. BUGGIANO
Calle Sarmiento 3668
Director Técnico
JUAN G. BUGGIANO
SARTORA E HIJOS - CONSTRUCCIONES

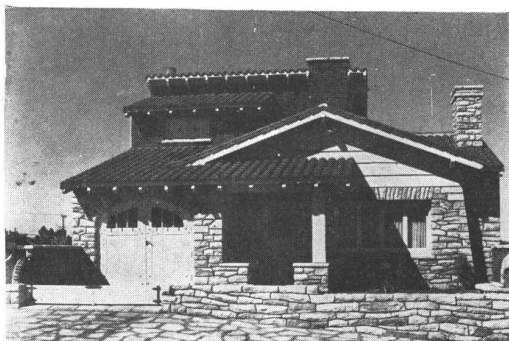

Chalet prop. de la Sra. MARIA ESTER NAVEDA
Calle Rawson 828
Arq.: AURO L. TIRIBELLI
SARTORA E HIJOS - CONSTRUCCIONES

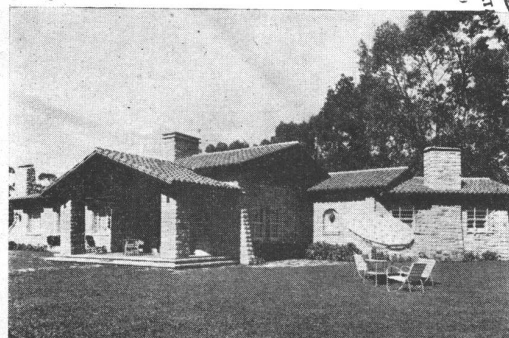

Chalet prop. del Ingeniero EUGENIO BELOTTI
Calle 1ª Junta 556
Arq.: AURO L. TIRIBELLI
SARTORA E HIJOS - CONSTRUCCIONES

SUB - CONTRATISTAS

Carpintería de madera

TIRIBELLI HERMANOS
Independencia 2301 - Mar del Plata

ANGEL PRINCIPI E HIJOS
Sgo. del Estero 2544 - Mar del Plata

Carpintería metálica y herrería
NINO SIMONAZZI Y CIA.
Salta 2151 - Mar del Plata

REMO GITTI
20 de Septiembre 2068 - Mar del Plata

Obras Sanitarias
PIANEZZI TORINO Y SABUGAL
Moreno 2646 - Mar del Plata

PAGANO HERMANOS Y CIA.
6 de Septiembre 2649 - Mar del Plata

Electricidad
JOSE GARCIA
20 de Septiembre 2986 - Mar del Plata

ARMANDO PAIONCINI
Gazcón 2937 - Mar del Plata

Techos
ELISEO PAILOS
Santa Fe 2664 - Mar del Plata

Pintura
ELIGIO AZZI
J. B. Alberdi - Mar del Plata

FRANCISCO GIUDICI
Alberti 3301 - Mar del Plata

Vidrios

GONZALEZ COTARELLO Y CIA.
Gazcón 3270 - Mar del Plata

VDA. DE SANTINI E HIJOS
Falucho 2963 - Mar del Plata

Artefactos Sanitarios
ANGELERI JACCUZZI Y CIA.
Callao 332 - Buenos Aires

Material de frente
SUPER IGGAM
Alsina 1115 - Buenos Aires

Mosaicos
CATTANEO Y CIA.
Maipú 245 - Buenos Aires

G. GENGA
Salta 2299 - Mar del Plata
MINISTRINI Y PORTELA
Alberti 3124 - Mar del Plata

Yesería
E. BARTOLUCCI E HIJOS
Rioja 2462 - Mar del Plata

Cales
G. GENGA
Salta 2299 - Mar del Plata

Mármoles
SUAREZ Y PAGLIARDINI
6 de Septiembre 2556 - Mar del Plata
MANCINI HERMANOS
Moreno 2831 - Mar del Plata

Hormigón Armado

DE LORENZI Y COLONELO
6 de Septiembre 2976 - Mar del Plata

CARLOS KURTI
Tucumán 3143 - Mar del Plata

Instalación de Super-gás
TARTARELLI
Alberti esq. Rioja - Mar del Plata

N. SANMARTINO
Jujuy 1491 - Mar del Plata
PIANEZZI TORINO Y SABUGAL
Moreno 2646 - Mar del Plata

Cortinas de enrollar de madera
ANGEL PRINCIPI E HIJOS
Sgo. del Estero 2544 - Mar del Plata

Parquet
TIRIBELLI HERMANOS
Independencia 2301 - Mar del Plata

Depósitos de embutir
ROLEX
Rivadavia 7547 - Buenos Aires

Tejas copos y ladrillos huecos
PANEBIANCO Y CIA. S. R. L.
Córdoba 2628 - Mar del Plata

Frentistas
VALZACCHI HNOS.
Moreno 3267 - Mar del Plata

Seguros de obreros contra accidentes
LA COMERCIAL DE ROSARIO
Compañía de Seguros
Rivadavia 2788 - U. T. 3420 - M. del Plata

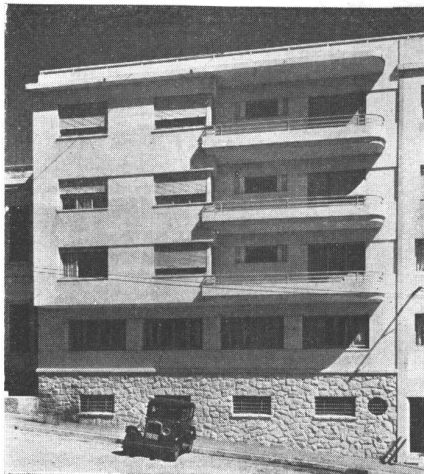

Ampliación del Ocean Hotel,
prop. de la Sra.
FRANCISCA T. DE DIAZ
Arq.: AURO L. TIRIBELLI
SARTORA E HIJOS
CONSTRUCCIONES

Chalet prop. del Señor
JUAN CARLOS PRINCIPI
recientemente adquirido por
la Señora
MARIA ELENA GARCIA DE
STEFANONI
Calle Alvear 2462
Arq.: AURO L. TIRIBELLI
SARTORA E HIJOS
CONSTRUCCIONES





Chalet prop. del Gral. JUAN PIERRESTEGUI
Calle Paunero 2520/24
Arq.: SANTIAGO FERRARI DESCOLE
SARTORA E HIJOS - CONSTRUCCIONES

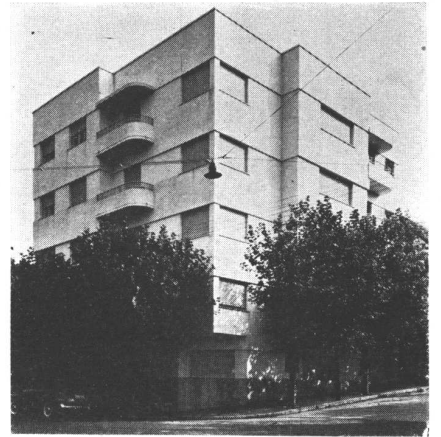

Edificio de renta prop. de la Sra.
CERES DE MARSICO DE MARTIN
Calle J. B. Alberdi 2607
Arq.: SANTIAGO FERRARI DESCOLE
SARTORA E HIJOS - CONSTRUCCIONES

S U B - C O N T R A T I S T A S

Carpintería de madera
ANGEL PRINCIPI E HIJOS
Sgo. del Estero 2544 - Mar del Plata

TIRIBELLI HERMANOS.
Independencia 2301 - Mar del Plata

Carpintería metálica y herrería
NINO SIMONAZZI Y CIA.
Salta 2151 - Mar del Plata

NATALIO DREON Y HERMANOS
San Luis 2250 - Mar del Plata

Obras Sanitarias
PAGANO HERMANOS Y CIA.
6 de Septiembre 2649 - Mar del Plata

Electricidad
JOSE GARCIA
20 de Septiembre 2986 - Mar del Plata

ARMANDO PAIONCINI
Gazcón 2937 - Mar del Plata

Techos
ELISEO PAILOS
Santa Fe 2664 - Mar del Plata

SOULE Y CIA.
Córdoba 2951 - Mar del Plata

Pintura
JOSE GUAZZELLI E HIJOS
Alte. Brown 2950 - Mar del Plata

ELIGIO AZZI
J. B. Alberdi - Mar del Plata

Vidrios
VDA. DE SANTINI E HIJOS
Falucho 2963 - Mar del Plata
GONZALEZ COTARELLO Y CIA.
Gazcón 3270 - Mar del Plata

Artefactos Sanitarios
ANGELERI JACCUZZI Y CIA.
Callao 332 - Buenos Aires

HASENCLEVER Y CIA.
Belgrano 673 - Buenos Aires

Material de Frente
SUPER IGGAM
Alsina 1115 - Buenos Aires

Mosaicos
CATTANEO Y CIA.
Maipú 245 - Buenos Aires

Yesería
E. BARTOLUCCI E HIJOS
Rioja 2462 - Mar del Plata

Cales
G. GENGA
Salta 2299 - Mar del Plata

Mesas escurrideras de mármol
MANCINI HERMANOS
Moreno 2831 - Mar del Plata
VOLPI Y ZABAGLJA
Sta. Fe y Rocca - Mar del Plata

Hormigón Armado
CARLOS KURTI
Tucumán 3143 - Mar del Plata

Instalación de calefacción
JUAN B. ISTILART LDÁ.
Perú 480 - Buenos Aires

Instalaciones de Super-gás
TARTARELLI
Alberti esq. Rioja - Mar del Plata
Cortinas de enrollar de madera
ANGEL PRINCIPI E HIJOS
Sgo. del Estero 2544 - Mar del Plata

Incinerador de Basuras
E. ANSELMY Y J. MAGAÑA
Av. R. S. Peña 651 - Mar del Plata

Ascensores
ELECTRA
Gral. Pagola 3678 - Buenos Aires

Parquet
TIRIBELLI HERMANOS
Independencia 2301 - Mar del Plata
JULIO POLET
Sgo. del Estero 1308 - Mar del Plata

Depósitos de embutir
ROLEX
Rivadavia 7547 - Buenos Aires

Elevadores de agua
EMPRESA VENERE
Bogotá 358 - Buenos Aires

Frentistas
VALZACCHI HNOS.
Moreno 3267 - Mar del Plata

Seguros de Obreros Contra Accidentes
LA COMERCIAL DE ROSARIO
Cía. de Seguros
Rivadavia 2788 - U. T. 3420 - M. del Plata

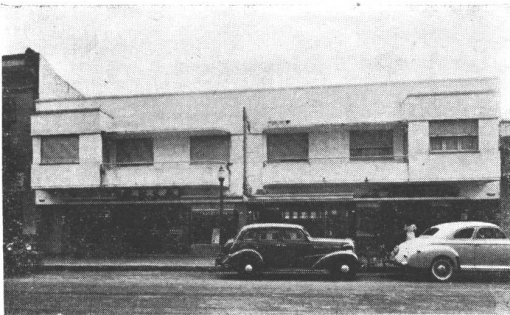

Propiedad de la Sra.
ZULEMA LEYROS DE POSSE
Calle San Martín 2627
Arq.: SANTIAGO FERRARI DESCOLE
SARTORA E HIJOS
CONSTRUCCIONES

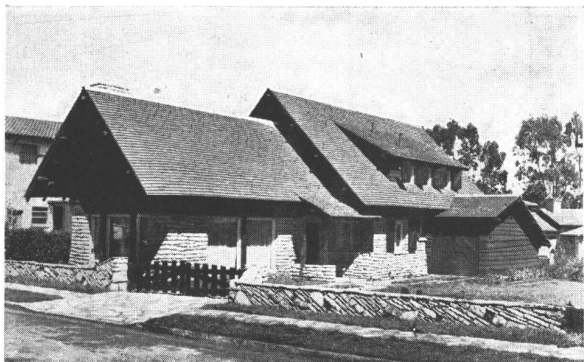

Chalet prop. de los Sres.
R. GREYER y A. J. MITAU
 Calle 1ª Junta 3523
SARTORA E HIJOS - CONSTRUCCIONES

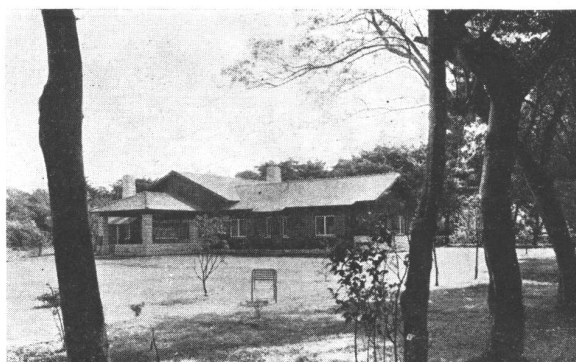

Chalet prop. del Sr. **RODOLFO ECHE**
 Calle Libres del Sur 460/98
 "Parque Luro"
 Ingeniero **RODOLFO E. GARNITZ**
SARTORA E HIJOS - CONSTRUCCIONES

S U B - C O N T R A T I S T A S

Carpintería de madera
ANGEL PRINCIPI E HIJOS
 Sgo. del Estero 2544 - Mar del Plata

Carpintería metálica y herrería
NINO SIMONAZZI Y CIA.
 Salta 2151 - Mar del Plata

Obras Sanitarias
PAGANO HNOS. Y CIA.
 6 de Septiembre 2649 - Mar del Plata

G. ALESSANDRIA
 Moreno 4243 - Mar del Plata

Electricidad
ARMANDO PAIONCINI
 Gazeón 2937 - Mar del Plata
JOSE GARCIA
 20 de Septiembre 2986 - Mar del Plata

Techos
ECKE Y CIA.
 Pampa 2988 - Buenos Aires

ELISEO PAILOS
 Santa Fe 2664 - Mar del Plata

Pintura
JOSE GUAZZELLI E HIJOS
 Alte. Brown 2950 - Mar del Plata
ELIGIO AZZI
 J. B. Alberdi - Mar del Plata

Vidrios
VDA. DE SANTINI E HIJOS
 Falucho 2963 - Mar del Plata
PUGLIESE HNOS.
 Av. Luro 3924 - Mar del Plata

Artefactos Sanitarios
ANGELERI JACCUZZI Y CIA.
 Callao 332 - Buenos Aires

Mosaicos
CATTANEO Y CIA.
 Maipú 245 - Buenos Aires

G. GENGA
 Salta 2299 - Mar del Plata

Yesería
E. BARTOLUCCI E HIJOS
 Rioja 2462 - Mar del Plata

Cales
G. GENGA
 Salta 2299 - Mar del Plata

Mesas escurrideras
MANCINI HERMANOS
 Moreno 2831 - Mar del Plata

VOLPI Y ZABAGLIA
 Santa Fe y Rocca - Mar del Plata

Hormigón Armado
CARLOS KURTI
 Tucumán 3143 - Mar del Plata

Instalación de Super-gás
TARTARELLI
 Alberti esq. Rioja - Mar del Plata

Cortinas de enrollar de madera
ANGEL PRINCIPI E HIJOS
 Sgo. del Estero 2544 - Mar del Plata

Parquet
JULIO POLET
 Sgo. del Estero 1308 - Mar del Plata
DE ANGELI Y CIA.
 Av. Independencia 2798 - Mar del Plata

Depósitos de embutir
ROLEX
 Rivadavia 7547 - Buenos Aires

Material de frente e interior
STUFREN
 Pichincha 1261 - Buenos Aires

Frentistas
VALZACCHI HNOS.
 Moreno 3267 - Mar del Plata

Seguros de Obreros Contra Accidentes
LA COMERCIAL DE ROSARIO
 Cia. de Seguros
 Rivadavia 2788 - U. T. 3420 - M. del Plata



Chalet prop. de la Sra.
MARIA LUISA I. DE FRANCIOLINI
 Sr. **JUAN L. SALLES ROBIS** y
 su Sra. **ALICIA F. DE SALLES ROBIS**
 Calle Santa Fe 2308
 Arq.: **SANTIAGO FERRARI DESCOLE**
SARTORA E HIJOS - CONSTRUCCIONES



Chalet prop. de la Srta.
MARIA INGLES
Calle Buenos Aires 2570
Arq.: **JORGE KALNAY**
SARTORA E HIJOS
CONSTRUCCIONES

S U B - C O N T R A T I S T A S

Carpintería de madera
COLLO HNOS.
Bolívar 3655 - Buenos Aires
VICENTE CALUORI
B. Blanca 2865 - Buenos Aires
ANGEL PRINCIPI E HIJOS
Sgo. del Estero 2544 - Mar del Plata

Obras Sanitarias
LEON STERMAN
Pcrú 84 - Buenos Aires
PAGANO HNOS. Y CIA.
6 de Septiembre 2649 - Mar del Plata

Electricidad
ARMANDO PAIONCINI
Gazcón 2937 - Mar del Plata

Techos
ELISEO PAILOS
Santa Fe 2664 - Mar del Plata

Pintura
JOSE GUAZZELLI E HIJOS
Alte. Brown 2950 - Mar del Plata

ELIGIO AZZI
J. B. Alberdi - Mar del Plata

Vidrios
VDA. DE SANTINI E HIJOS
Falucho 2963 - Mar del Plata

GONZALEZ COTARELLO Y CIA.
Gazcón 3270 - Mar del Plata

Mosaicos
CATTANEO Y CIA.
Maipú 245 - Buenos Aires

Yesería
E. BARTOLUCCI E HIJOS
Ríoja 2462 - Mar del Plata

Cales
G. GENGA
Salta 2299 - Mar del Plata

Mesas escurrideras
MANCINI HERMANOS
Moreno 2881 - Mar del Plata

VOLPI Y ZABAGLIA
Santa Fe y Rocca - Mar del Plata

Hormigón Armado
CARLOS KURTI
Tucumán 3143 - Mar del Plata

DE LORENZI Y COLONELO
6 de Septiembre 2976 - Mar del Plata

Instalación de calefacción
FARIÑA
San Lorenzo 2334 - Mar del Plata

Instalación de Super-gás
TARTARELLI
Alberti esq. Ríoja - Mar del Plata

Parquet
DE ANGELI Y CIA.
Av. Independencia 2798 - Mar del Plata
MONTANGERO A. Y. A.
Colón esq. Independencia - Mar del Plata
JULIO POLET
Sgo. del Estero 1308 - Mar del Plata

Depósitos de embutir
ROLEX
Rivadavia 7547 - Buenos Aires

Carpintería Metálica y Herrería
P. INGLES E HIJOS
Sapalcri 2439 - Buenos Aires
NINO SIMONAZZI Y CIA.
Salta 2151 - Mar del Plata

Jardines
CASA LUIS CONSTANTINI
Callao 21 - Buenos Aires

Material de frente e interior
STUFREN
Pichincha 1261 - Buenos Aires

Frentistas
VALZACCHI HNOS.
Moreno 3267 - Mar del Plata

Seguros de Obreros Contra Accidentes
LA COMERCIAL DE ROSARIO
Cía de Seguros
Rivadavia 2788 - U. T. 3420 - M. del Plata



Chalet prop. del Señor **PANOS MOROSINI**
Calle San Lorenzo 151

Ing. Civil: **ALEJANDRO ENQUIN**

SARTORA E HIJOS - CONSTRUCCIONES

NUESTRA
ARQUITECTURA

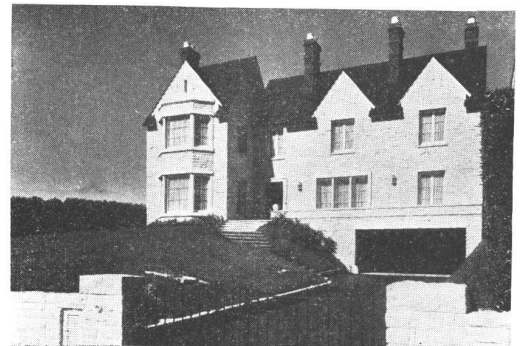

Chalet prop. de la Srta. **MARIA DELIA MALBRAN de VEDOYA**
Calle Bolívar 1048

Arquitectos: **VEDOYA y RUIZ LUQUE**

SARTORA E HIJOS - CONSTRUCCIONES

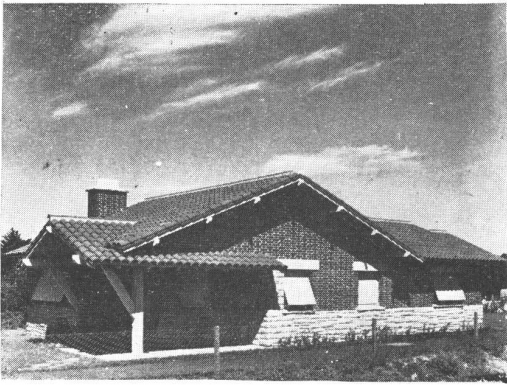

Chalet prop. del Cnel. **ARMANDO RAGGIO**
Calle Gral. Urquiza 3339
Arqs.: **QUINCKE, NIN-MITCHELL y CHUTE**
SARTORA E HIJOS - CONSTRUCCIONES

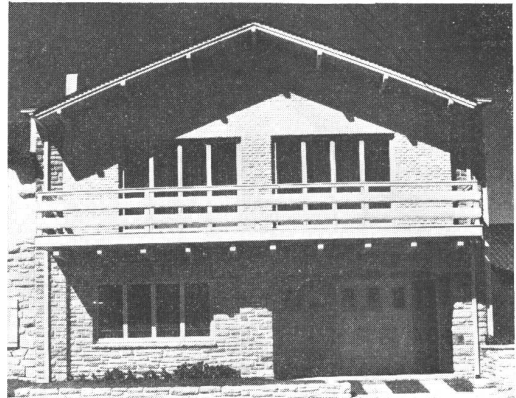

Chalet prop. de las Srtas.
MARIA LUISA y ROSA BERISSO
Calle Gazeón 748
Arqs.: **FRANCISCO N. y A. V. MONTAGNA**
SARTORA E HIJOS - CONSTRUCCIONES

S U B - C O N T R A T I S T A S

Carpintería de madera

TIRIBELLI HNOS.
Independencia 2301 - Mar del Plata

ANGEL PRINCIPI E HIJOS
Sgo. del Estero 2544 - Mar del Plata

VICENTE CALUORI
B. Blanca 2865 - Buenos Aires

Obras Sanitarias
PAGANO HERMANOS Y CIA.
6 de Septiembre 2649 - Mar del Plata

Carpintería Metálica y Herrería
ESTABLECIMIENTOS KLOCKNER S. A.
Belgrano 931 - Buenos Aires

NATALIO DREON Y HNOS.
San Luis 2250 - Mar del Plata



Edificio de renta de los Sres. **MIGUEL Hnos.**
Av. Independencia 1626

Arq. e Ing.: **B. L. y R. E. FONTAN**
SARTORA E HIJOS - CONSTRUCCIONES

Electricidad

JOSE GARCIA
20 de Septiembre 2986 - Mar del Plata

Techos
ELISEO PAILOS
Santa Fe 2664 - Mar del Plata

Cubierta asfáltica de azotea
DUPETIT Y CIA.
Independencia 1846 - Mar del Plata

Pintura
SEGUNDO GAUNA
Pueyrredón 2050 - Buenos Aires

ELIGIO AZZI
J. B. Alberdi - Mar del Plata

Vidrios
VDA. DE SANTINI E HIJOS
Falucho 2963 - Mar del Plata

GONZALEZ COTARELLO Y CIA.
Gazeón 3270 - Mar del Plata

Artefactos Sanitarios
ANGELERI JACCUZZI Y CIA.
Callao 332 - Buenos Aires

HASENCLEVER Y CIA.
Belgrano 673 - Buenos Aires

Mosaicos
CATTANEO Y CIA.
Maipú 245 - Buenos Aires

AGAR CROSS Y Co. LDA.
P. Colón 515 - Buenos Aires

Excavaciones y Transporte de Materiales
GUARINO HERMANOS
Moreno 2684 - Mar del Plata

Yesería
E. BARTOLUCCI E HIJOS
Ríoja 2462 - Mar del Plata

Cales
G. GENGA
Salta 2299 - Mar del Plata

Revestimiento de mármol granito tipo
"Labrador"
DE LA NAVE Y DE LA MORTE
Tupungato 2432 - Buenos Aires

Mesas escurridero
MANCINI HERMANOS
Moreno 2831 - Mar del Plata

Hormigón Armado

DE LORENZI Y COLONELO
6 de Septiembre 2976 - Mar del Plata

CARLOS KURTI
Tucumán 3143 - Mar del Plata

Instalación de calefacción
CASALIS S. R. L.
Tucumán 2352 - Buenos Aires
STRULATO, COSTA Y DAL PRA
Dorrego 2026 - Mar del Plata

Instalación de Super-gás
TARTARELLI
Alberti esq. Ríoja - Mar del Plata

Cortinas de enrollar de madera
ESTABLECIMIENTOS KLOCKNER S. A.
Belgrano 931 - Mar del Plata

ANGEL PRINCIPI E HIJOS
Sgo. del Estero 2544 - Mar del Plata

Incinerador de Basuras
E. ANSELMY Y J. MAGAÑA
Av. R. S. Peña 651 - Buenos Aires

Ascensores
OTIS ELEVATOR COMPANY
L. N. Alem 1616 - Buenos Aires

Parquet
E. MONRAD
Parquet-baldosa Standard
Nazca 4635 - Buenos Aires

TIRIBELLI HERMANOS
Independencia 2301 - Mar del Plata

DE ANGELI Y CIA.
Independencia 2798 - Mar del Plata

Depósitos de Embutir
ROLEX
Rivadavia 7547 - Buenos Aires

Bombas elevadoras de agua y líquidos
cloacales
MOTORES MARELLI S. A.
Callao 353 - Buenos Aires

Material de frente
SUPER IGGAM
Alsina 1115 - Buenos Aires

Frentistas
VALZACCHI HNOS.
Moreno 3267 - Mar del Plata

Seguros de Obreros Contra Accidentes
LA COMERCIAL DE ROSARIO
Cía. de Seguros
Rivadavia 2788 - U. T. 3420 - M. del Plata

Al escribir a los anunciantes sírvase mencionar Nuestra Arquitectura

— **NUESTRA**
ARQUITECTURA



PROFESIONALES Y PROPIETARIOS

SE BENEFICIAN POR IGUAL

TANTO el profesional de la construcción que cuida su reputación y prestigio, como el propietario que vigila sus intereses y la seguridad de sus inquilinos, prefieren construir sus obras con un cemento de reconocida bue-

na calidad. El cemento portland "SAN MARTIN" brinda seguridad donde quiera que se le emplea, por que su alta calidad es el resultado de su esmerada elaboración y de la permanente fiscalización de sus laboratorios químicos.

CALIDAD - SERVICIO - COOPERACION



INDUSTRIA ARGENTINA

COMPANIA ARGENTINA DE CEMENTO PORTLAND

RECONQUISTA 46 - BUENOS AIRES • SARMIENTO 991 - ROSARIO



INDUSTRIA ARGENTINA



nuestra arquitectura

DIRECTOR: W. HYLTON SCOTT - SARMIENTO 643 - BUENOS AIRES

TARIFAS: Suscripción anual, en la Argentina \$ 12.00; en el exterior \$ 15.00. Números sueltos, en la Argentina \$ 1.20; en el extranjero \$ 1.50. — Números atrasados \$ 2.00

SUMARIO:

Registro Nacional de la Propiedad Intelectual Nº 114410

4

- AURO L. TIRIBELLI, ARQ. - Casa del Ing. Eugenio Belotti.
JORGE KALNAY, ARQ. - Casa de la Srta. María Inglés.
ACEVEDO, BECU y MORENO, ARQS. - Casa de Estancia en Mar del Plata.
ALEJANDRO ENQUIN, ING. - Casa del Sr. Panos Morosini.
R. y E. MINVIELLE, ING. y ARQ. - Chalet del Sr. Ezequiel N. Gallo.
QUINCKE, NIN MITCHELL y CHUTE, ARQS. - Chalet del Cnel. Armando Raggio.
RODOLFO E. GARNITZ, ING. - Chalet del Sr. Rodolfo Ecke.
R. y E. MINVIELLE, ING. y ARQ. - Chalet del Sr. Julio J. Cainzo.
AURO L. TIRIBELLI, ARQ. - Casa de la Sra. María E. G. de Stefanoni.
VEDOYA y RUIZ LUQUE, ARQS. - Casa de la Sra. María Delia Malbrán de Vedoya.
RAUL A. CAMUSSO, ARQ. - Piscina del Royal Hotel.
AURO L. TIRIBELLI, ARQ. - Casa de la Sra. María Ester Naveda.
R. L. y B. E. FONTAN, ARQ. e ING. - Casa de Renta.
JOSE V. COLL, ARQ. - Casa del Dr. M. Fernández Uhal.

DIRECCION DE LOS COLABORADORES DE ESTE NUMERO

- Auro L. Tiribelli, Arq. - Santa Fe 2522 - Mar del Plata.
Jorge Kalnay, Arq. - San Martín 244 - Ciudad.
Acevedo Becú y Moreno, Arqs. - San Martín 662 - Ciudad.
Alejandro Enquin, Ing. L. N. Alem 2294 - Ciudad.
R. y E. Minvielle, Ing. y Arq. - Villanueva 1363 - Ciudad.
Quincke, Nin Mitchell y Chute - Viamonte 1732 - Ciudad.
Rodolfo E. Garnitz, Ing. - Penna 965 - Vte. López.
Vedoya y Ruiz Luque, Arqs. - 25 de Mayo 11 - Ciudad.
Raúl A. Camusso, Arq. - San Martín 2527 - Mar del Plata.
R. L. y B. E. Fontán, Arq. e Ing. - Solís 1511 - Ciudad.
José V. Coll, Arq. - Catamarca 2173 - Mar del Plata.

ABRIL DE 1943

MAR DEL PLATA

Como habitantes de un país nuevo, rico y en pleno desarrollo, estamos acostumbrados a presenciar el crecimiento vertiginoso de nuestras ciudades que se transforman cada veinte años. Pero a pesar de ello, nos asombra el de Mar del Plata, que linda con lo milagroso.

Si tal circunstancia halaga como un índice de la potencialidad del país, que gasta nada más que en construcciones en el gran balneario: 20, 25, 30 millones por año, debe a la vez alarmar a todos aquellos que se preocupan por el futuro de las ciudades argentinas. Esa fiebre de construcciones nuevas que, en el fondo, es un reconocimiento de las bondades de Mar del Plata como ciudad de descanso, se realiza al acaso de los loteos, sin un plan de urbanización así sea elemental (excepto el aplicado a la costa por el Gobierno, en los terrenos que le pertenecen) y ha de llevar a una enorme aglomeración de viviendas que podrán ser todo lo hermosas que se quiera, pero que en un futuro cercano se encontrarán formando parte de una verdadera urbe, carente de los espacios abiertos, de los arbolados, de las previsiones de circulación y comunicación, etc., etc., que hubieran podido incluirse en un plan de conjunto bien estudiado. Diremos, de paso, que sabemos que existe un estudio sobre plan regulador y de extensión de la ciudad; pero como no se aplica, viene a ser algo así como el remedio que ha recetado el médico y que se queda en el frasco, porque el enfermo se niega a tomarlo.

Conviene, por otra parte reconocer, que está tomando auge la construcción sobre solares que son partes de antiguos y grandes parques existentes; el buen criterio de los propietarios, ha implantado allí la norma de lotes grandes; y se ha tenido el buen tino de conservar las hermosas arboledas que contribuyen a dar un tono y encanto particulares a esos barrios nuevos, como podrá apreciarse en algunos de los ejemplos que publicamos en este número.

En esta oportunidad, como en otros años, hemos decidido dedicar un número completo a Mar del Plata, que sin duda bien lo merece, por el carácter particular de su arquitectura de piedra y madera y por la calidad de las construcciones que apenas podrá encontrar su similar en algún otro punto de la República.

Esperamos tener pronto la oportunidad de mostrar, también en un número especial, lo que han hecho por Mar del Plata las entidades de Gobierno. Su obra es de consideración, aunque a juicio nuestro aún quedan algunas lagunas en cuanto respecta a grandes centros de diversión para los turistas. Pero ya tendremos oportunidad de volver sobre este tema.

También en esta ocasión, debemos decir una palabra de reconocimiento para la firma Sartora e Hijos, que con su apoyo ha hecho posible este número.

CASA DEL ING. EUGENIO BELOTTI

AURO L. TIRIBELLI, ARQ.

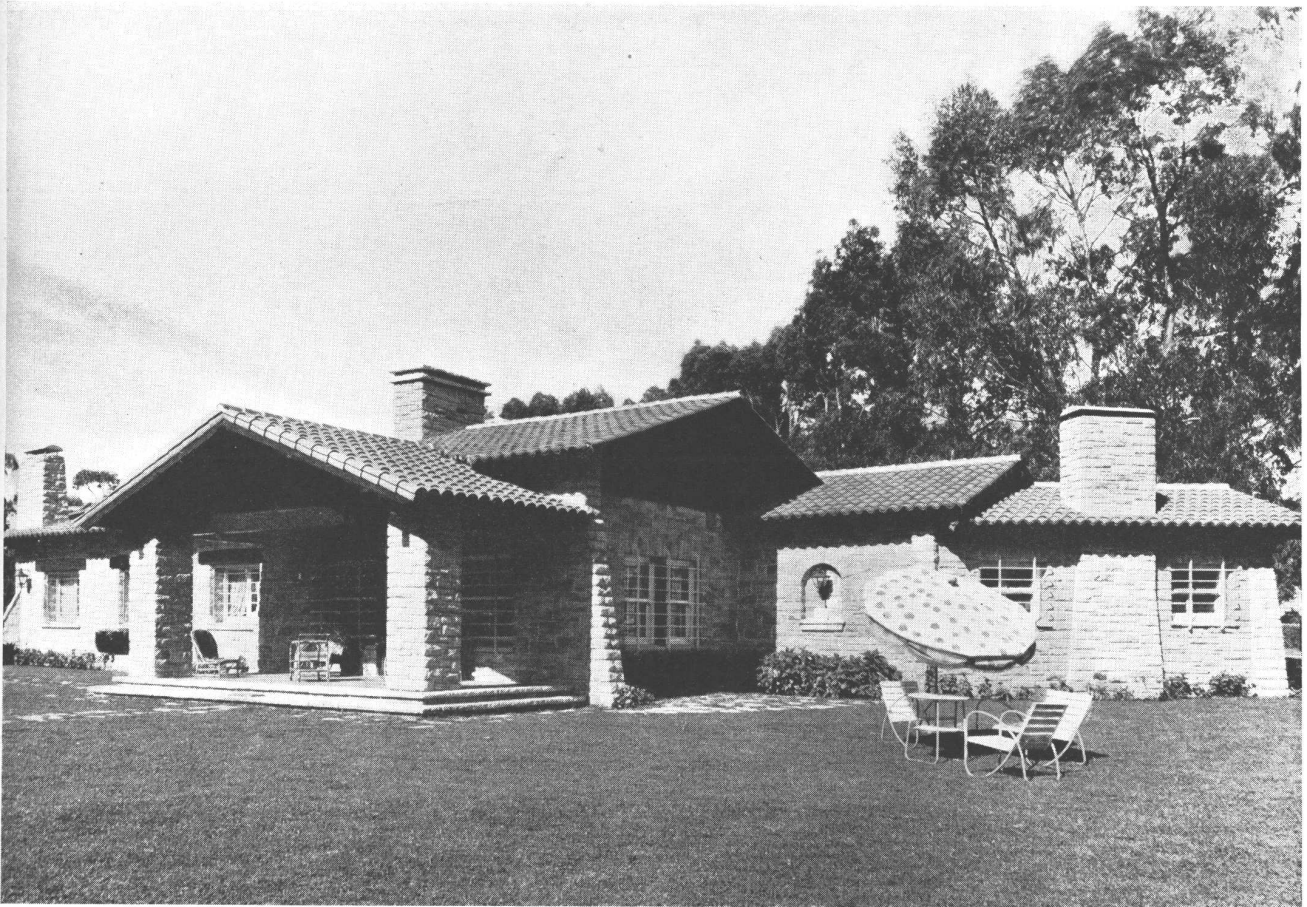

Sartora e Hijos, Construcciones

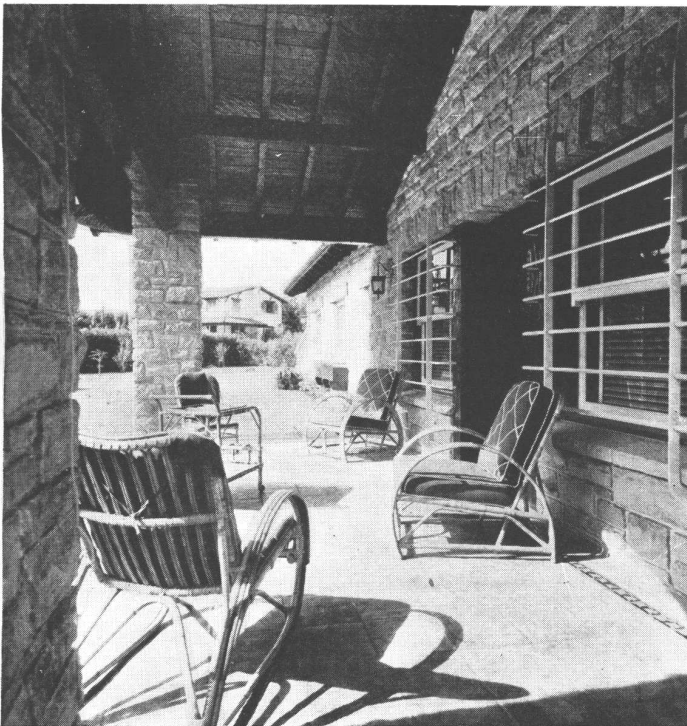

ARRIBA, vista de la fachada principal. Muros de piedra de Mar del Plata color amarillento. Techos de tejas coloniales. Maderamen hachuelado y terminado al barniz. Carpintería en color blanco marfil. — ABAJO, detalle de la galería; muros de piedra; cielo raso de madera hachuelada y barnizada; piso de mosaicos californianos de 0,30 x 0,30. Ventanas con rejas de hierro pintadas de blanco.

CASA DEL ING. EUGENIO BELOTTI

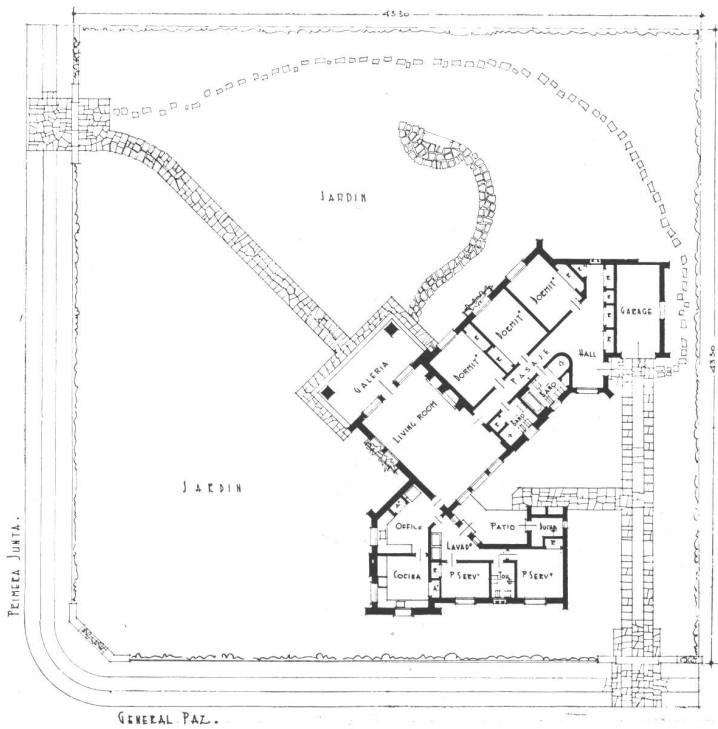

ARRIBA, otra vista de la fachada principal, con muros de piedra y ladrillo a la vista. — ABAJO, la planta de la vivienda, situada en la calle Primera Junta esquina General Paz.

AURO L. TIRIBELLI, ARQ.



BIBLIOTECA



El living-comedor; muros y cielo rasos color marfil, en tipo rústico salpicado. Vigas y carpintería de madera hachuelados y encerados. Piso de mosaico californiano en baldosas de 0,30 x 0,30. Persianas americanas Kirsch. Muebles de "La Casa Inglesa".

Otra vista del living-comedor. Sobre el muro liso de color marfil, se destaca la chimenea de piedra de Mar del Plata.



CASA DEL ING. EUGENIO BELOTTI

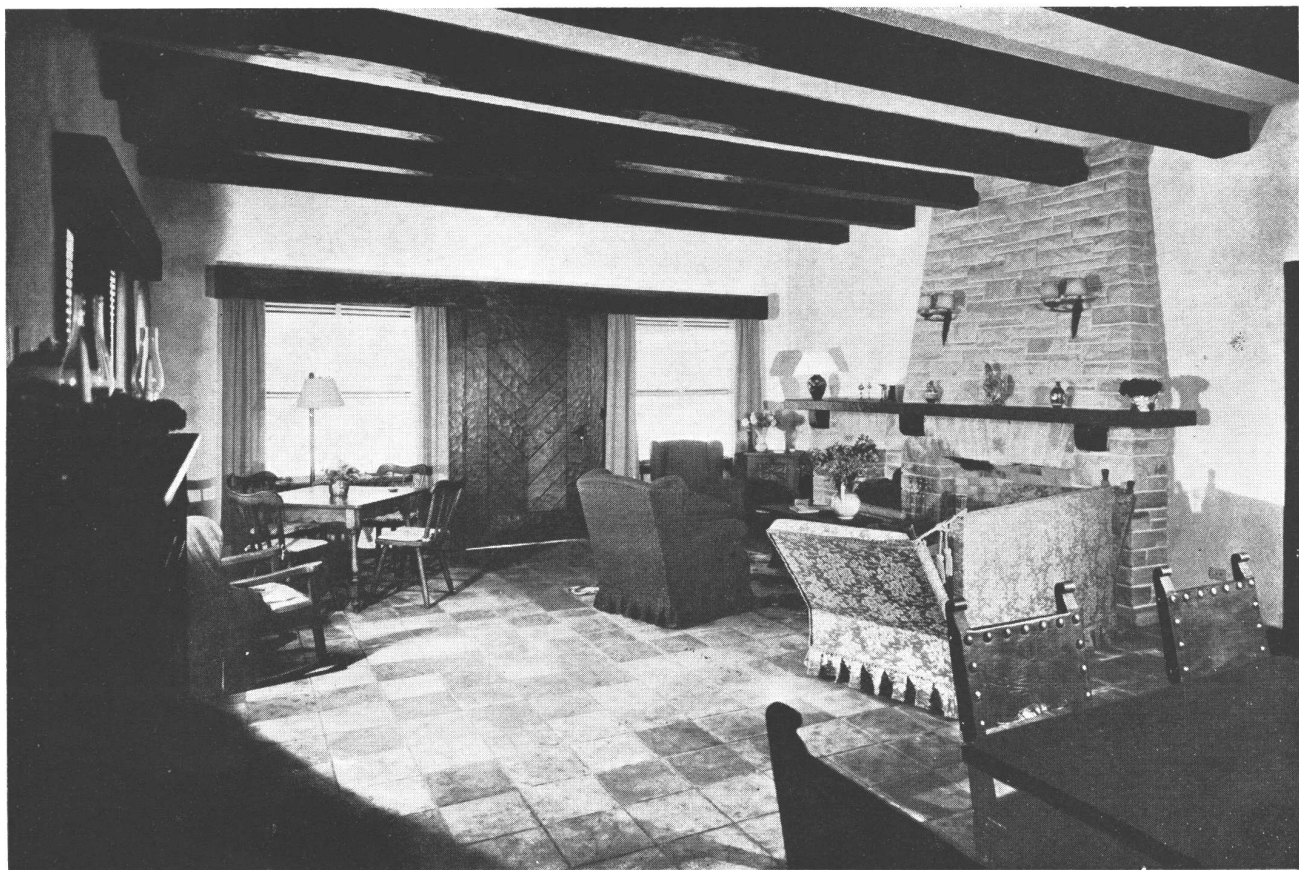

ARRIBA, otra vista del living-comedor. Ahora que el camino asfaltado ha acortado las distancias de Buenos Aires al balneario, muchas casas incluyen una chimenea de fuego abierto, ya porque las vacaciones se prolongan hasta la entrada de la estación fría, ya para las estadas de week end durante la misma. ABAJO, un detalle del rincón comedor.

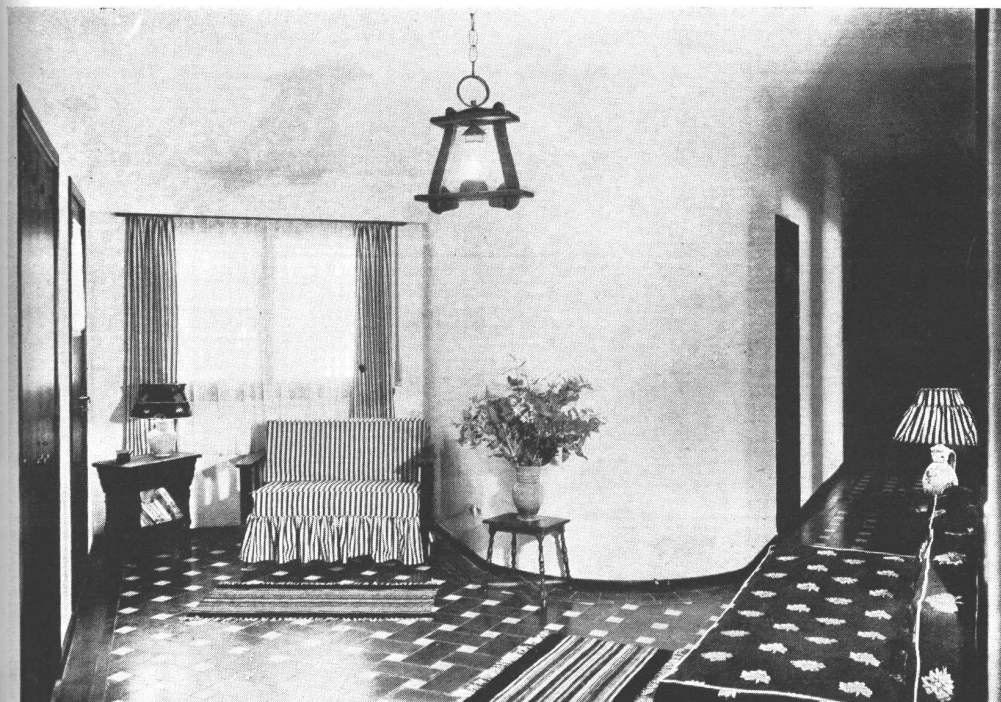

ARRIBA, un dormitorio de niña. ABAJO, pasaje dormitorio y hall íntimo.

CASA DE LA Srta. MARIA INGLES

PROPIEDAD DE LA SEÑORITA
MARIA INGLES
 CALLE BUENOS AIRES — MAR DEL PLATA

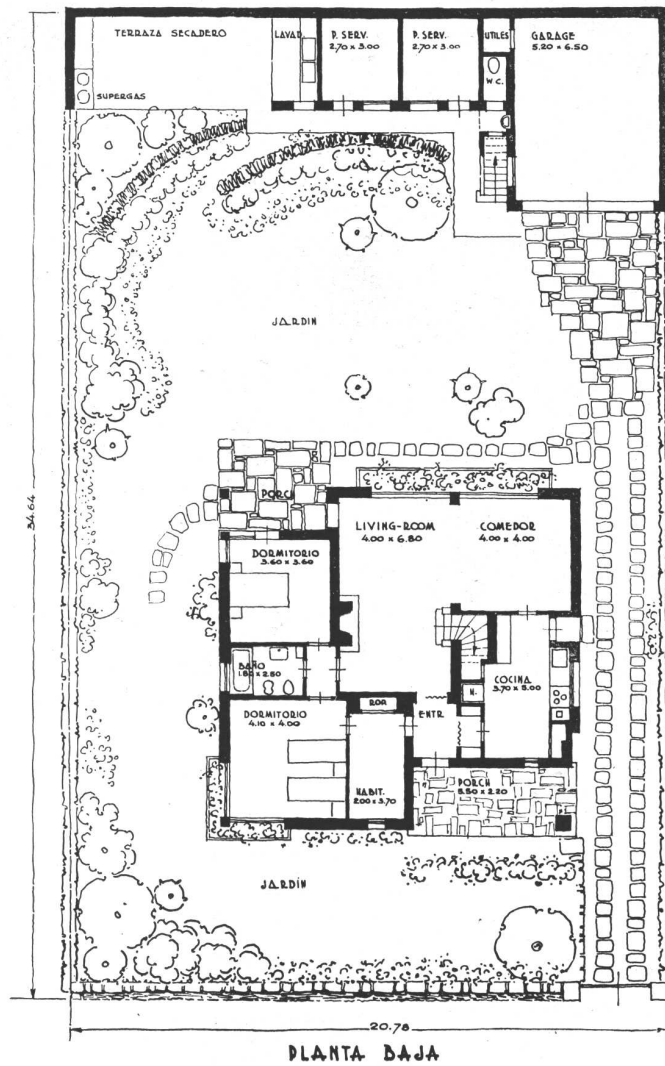

PLANTA BAJA

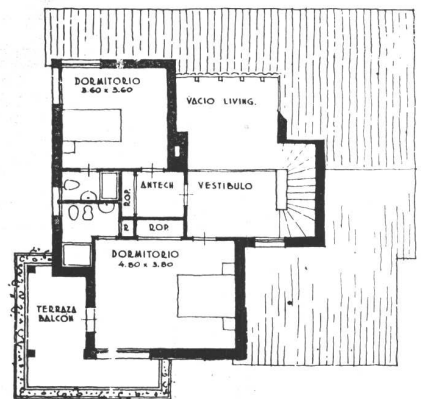
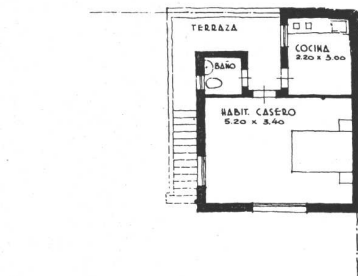

PLANTA ALTA

JORGE KALNAY
 ARQUITECTO

Sartora e Hijos, Construcciones

Disponiéndose de un terreno más amplio que los que ahora son corrientes en Mar del Plata, donde el precio de la tierra ha alcanzado un alto nivel, se ha ubicado la casa hacia el centro del terreno, mientras que el pabellón de servicio, separado de aquella, ha sido situado sobre el fondo del lote. Sobre el garage hay un pequeño departamento para el casero, que ha de cuidar la propiedad mientras queda deshabitada.

El plano habla por sí mismo respecto a la distribución; sólo queremos señalar las grandes aberturas por las cuales se comunica el living room comedor, con el jardín posterior de la vivienda.

En cuanto a los materiales usados en la construcción, son los corrientes en la ciudad-balneario: piedra del lugar, en contraste con revoques blancos, madera dura en tratamiento rústico y techo de tejas.

JORGE KALNAY, ARQ.



La fachada, en que contrastan la parte de piedra, con la revocada en peinado grueso. Madera dura, rústica.

A LA IZQUIERDA: Un detalle de fachada. A LA DERECHA: El frente posterior donde se notan los grandes ventanales del living comedor.

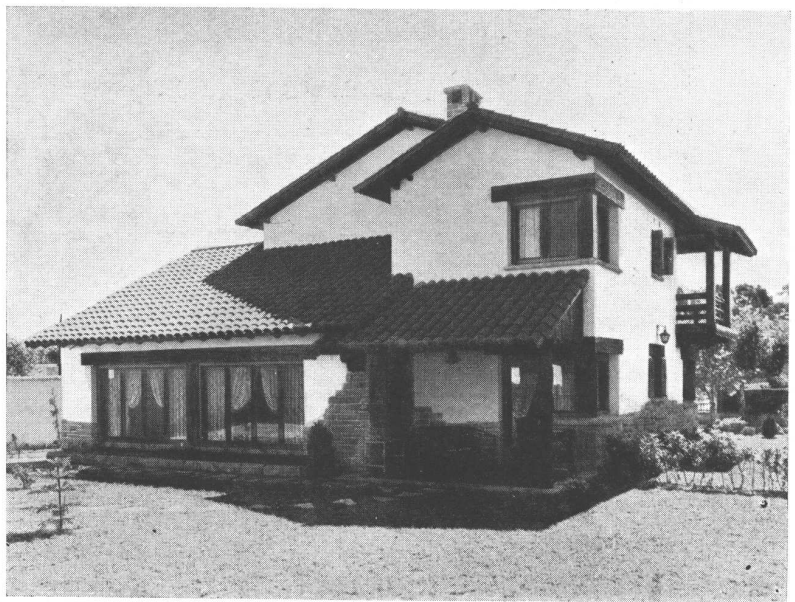

CASA DE LA Srta. MARIA INGLES



ARRIBA, una fotografía del frente, tomada desde la vereda; el muro sobre la misma, complementa la vista del conjunto; es de piedra y crecen sobre él plantas rastreras. ABAJO, el comedor y living; vista hacia los grandes ventanales que miran al jardín. Los muros están terminados con revoque rústico; el piso es de mosaicos cerámicos ondulados, colocados en "rompe cabeza".

JORGE KALNAY, ARQ.

ARRIBA, el living room; a la derecha, la chimenea en piedra de Mar del Plata; al frente, el vestíbulo del piso alto. ABAJO, el living comedor, arreglado con muebles rústicos de estilo provenzal.



CASA DE ESTANCIA EN MAR DEL PLATA



Casa en la estancia "Campo del Mar"; fachada que da a la entrada. Los caminos están recubiertos con granza de piedra.

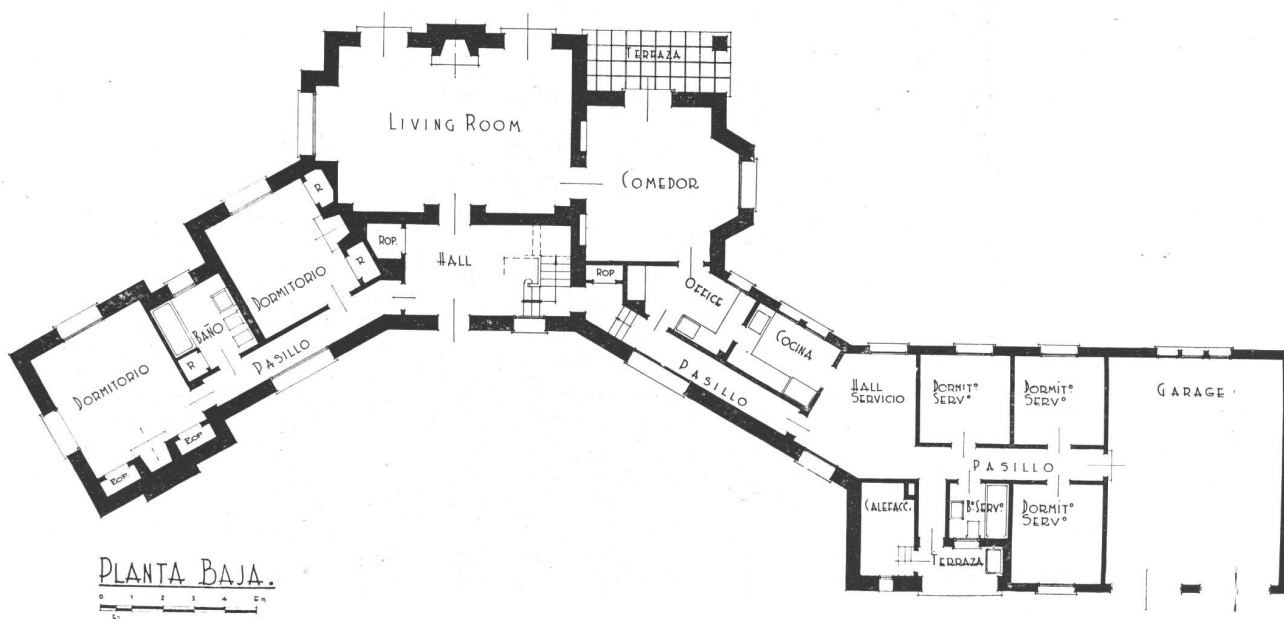

ACEVEDO, BECU Y MORENO, ARQS.



BIBLIOTECA

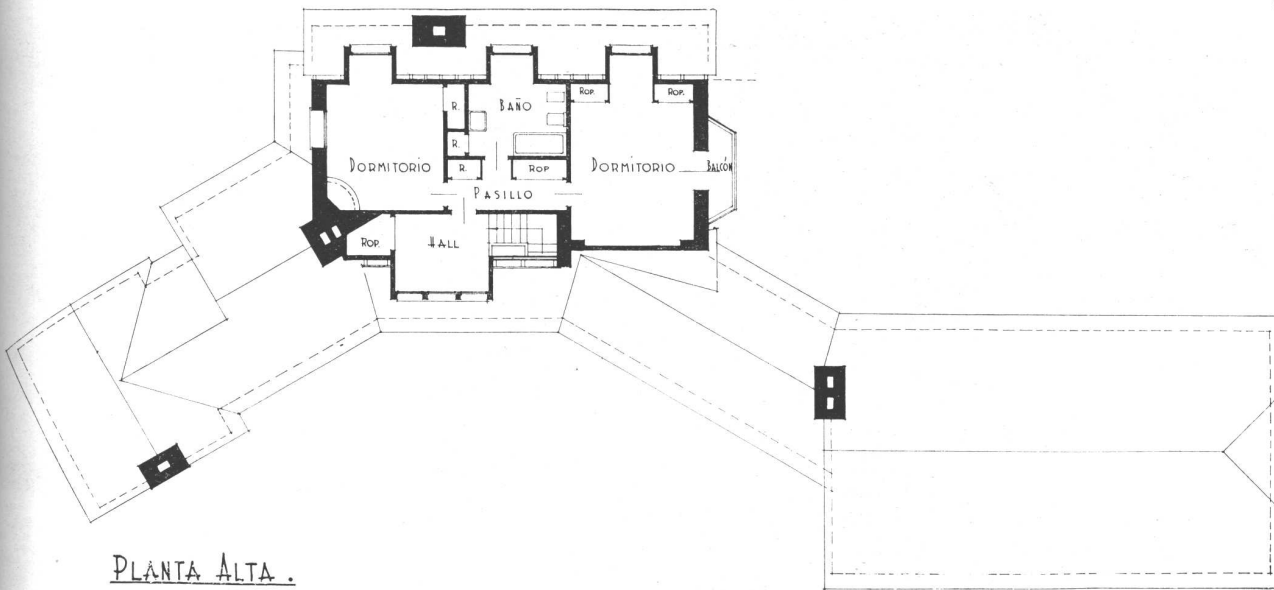

PLANTA ALTA.

Muros de piedra blanca de Mar del Plata, techos de paja. Alrededor del edificio, murete a manera de pirca, hecho en piedra rústica asentada en barro, que limita canteros de flores y plantas rastreras.



Sartora e Hijos, Construcciones

CASA DE ESTANCIA EN MAR DEL PLATA

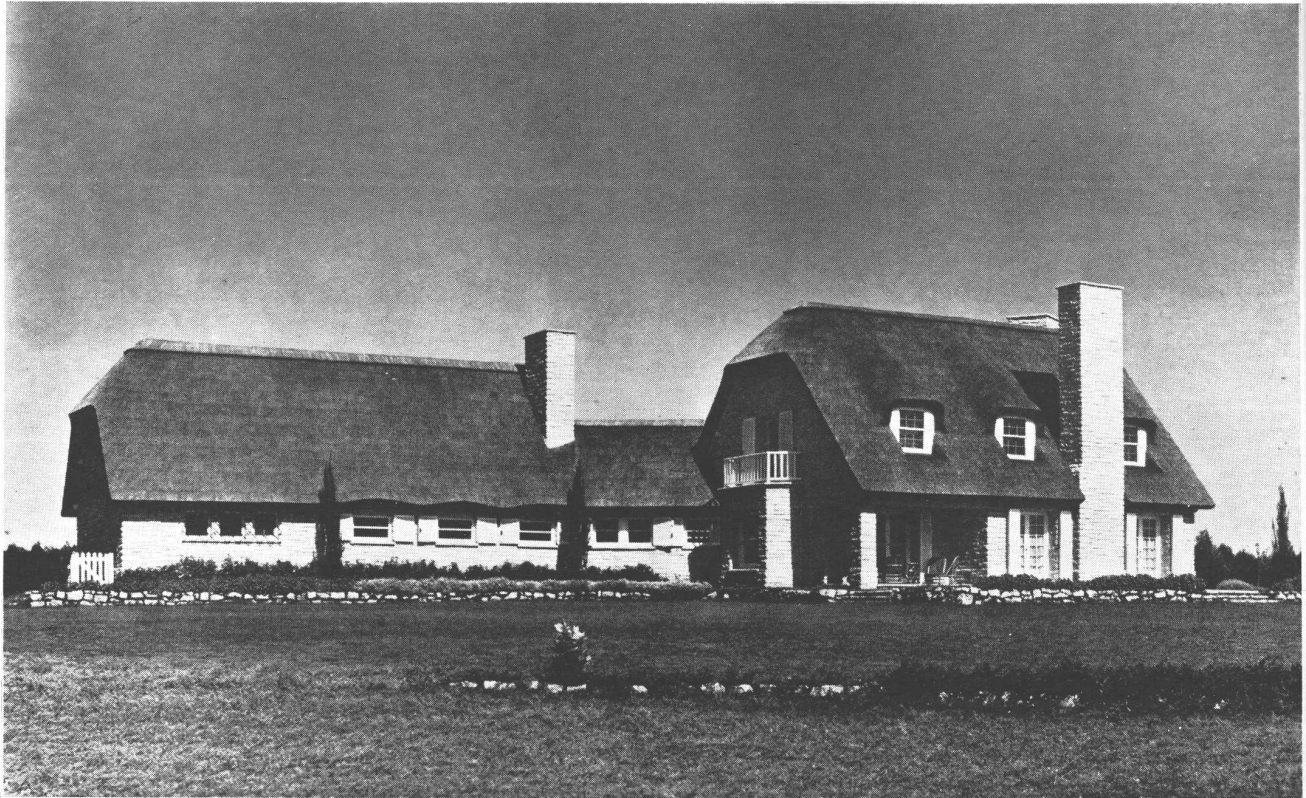

La vista sobre el living room y las dependencias de servicio.

A LA IZQUIERDA, en primer plano, muro de embalse sobre un arroyo; a lo lejos, la vivienda. — A LA DERECHA, un detalle de la fachada. El techo es de paja de Gualeguaychú (Entre Ríos), asentada sobre un armazón de madera y cañas tacuaras.

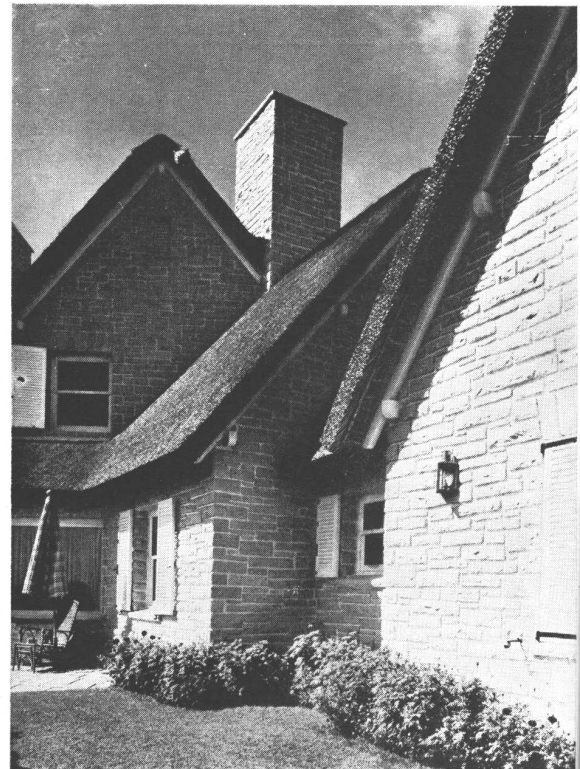
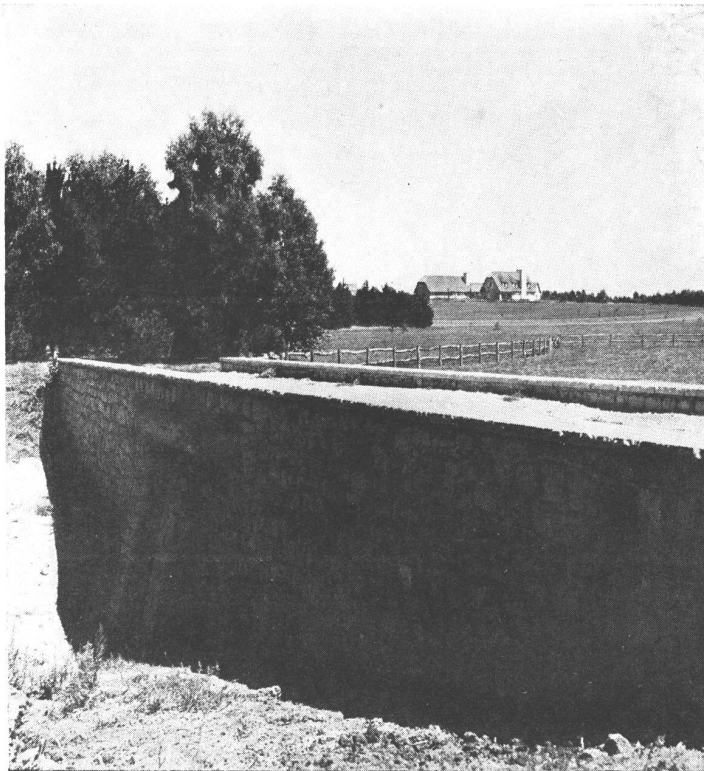

ACEVEDO, BECÚ Y MORENO, ARQS.

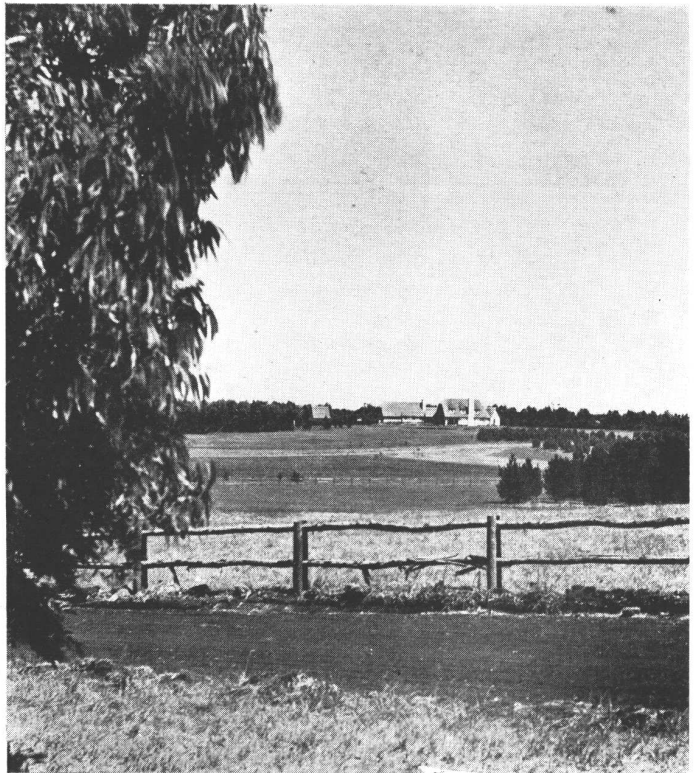
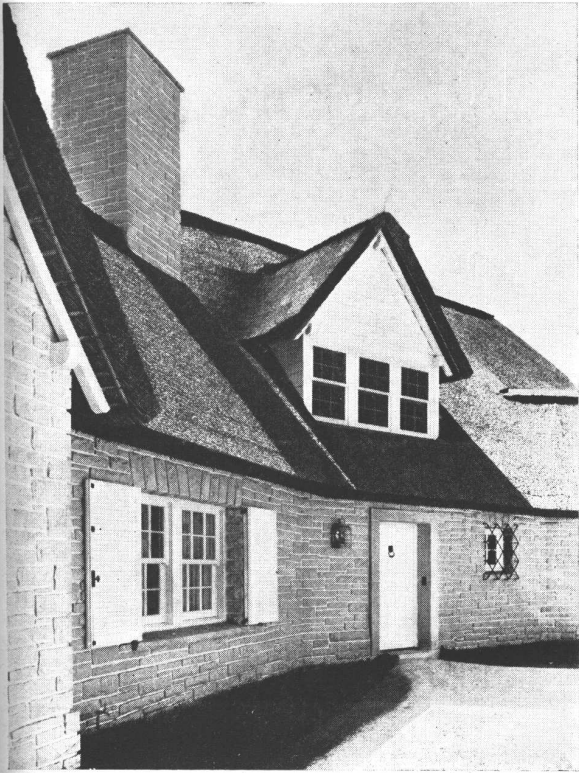

A LA IZQUIERDA, un detalle de la puerta de entrada. — A LA DERECHA, el chalet desde uno de los ángulos del parque.

Capilla y dependencias para el capellán. Construída en piedra blanca muy rústica; techo de paja; la cruz es también de piedra trabajada a punta gruesa.

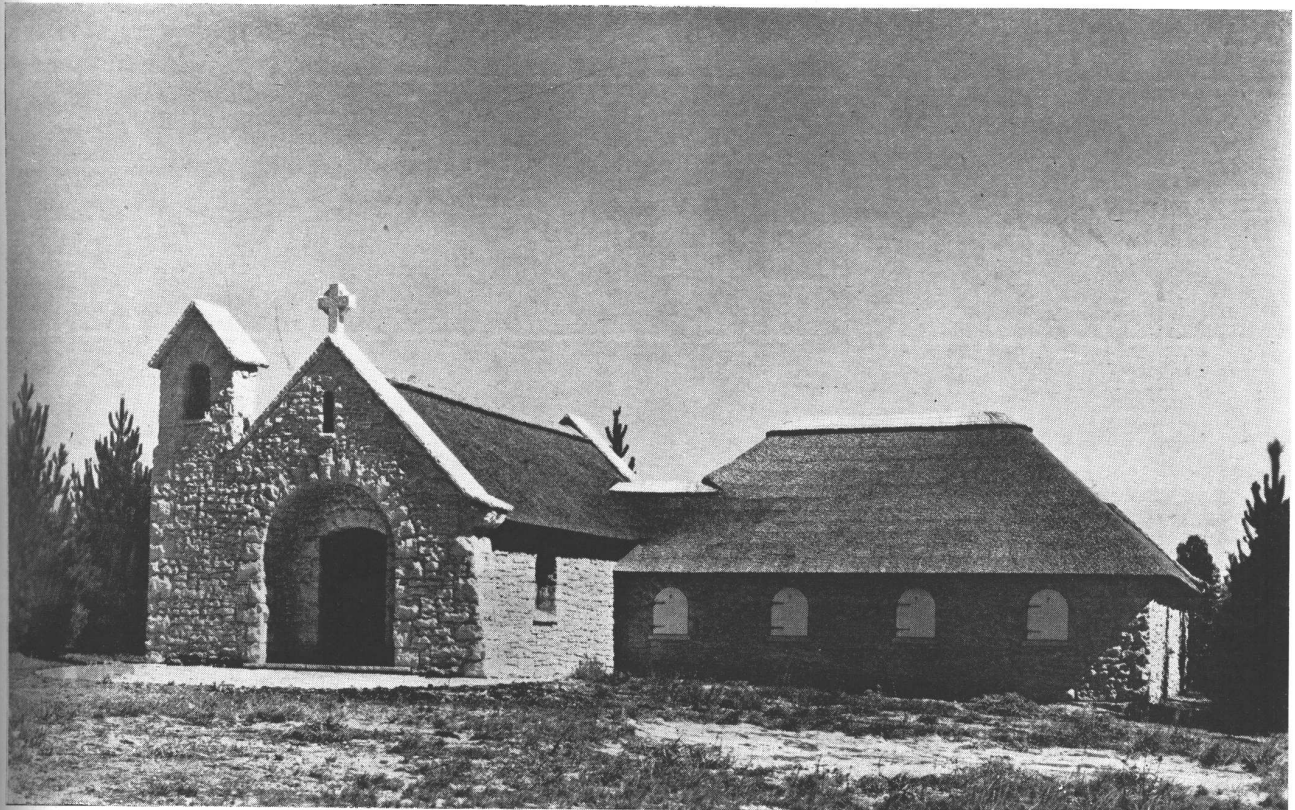

CASA DEL Sr. PANOS MOROSINI

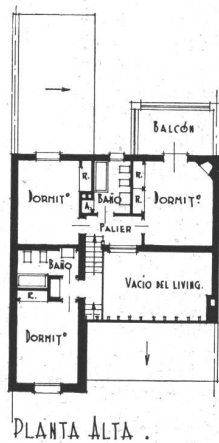
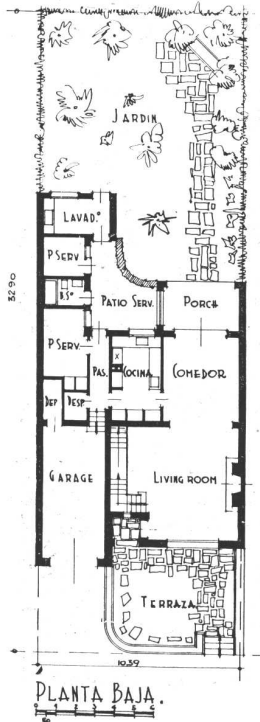

La casa, que está situada en la calle San Lorenzo 151, ha sido levantada en un terreno estrecho conforme se aprecia en las plantas, y construida con piedra blanca de Mar del Plata; la carpintería de fachada, de madera, ha sido pintada de blanco. El techo es de tejas españolas. El murete que limita el jardín del frente es también de piedra, como la escalinata; aquél lleva una verja de hierro de líneas sencillas.

En el living room, del cual se publican dos fotografías en la página de enfrente, se ha usado en los muros revoque rústico color marfil; el armazón del techo, en madera del país, está a la vista, y ha sido hachuelada y patinada en color crema; sobre el armazón va una capa de tejuela de ladrillo común, blanqueada. El piso es de material cerámico colocado en "rompecabeza". Sobre la portada que da al frente, se colocó una moldura de madera, con garganta revestida interiormente de amianto, para luz difusa.

La escalera del living está revestida con el mismo material que el piso y tiene nariz de madera dura y baranda de hierro martelinado.

ALEJANDRO ENQUIN, ING. CIVIL



A LA IZQUIERDA: Una vista del living room. A LA DERECHA: Rincón del living room; desde el descanso se tiene acceso al departamento de huéspedes que está ubicado sobre el garage, aprovechando la menor altura del mismo



Sartora e Hijos, Construcciones.

CHALET DEL Sr. EZEQUIEL N. GALLO



Fachada principal, tomada hacia el ángulo de la galería que protege la entrada. Muros de piedra blanca, techo de tejas tipo "Llao Llao". Lucarnas revestidas de madera dura pintada de blanco.

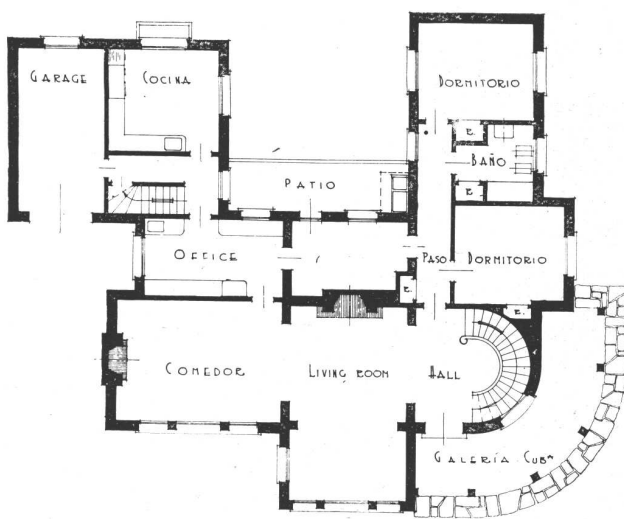

PLANTA BAJA

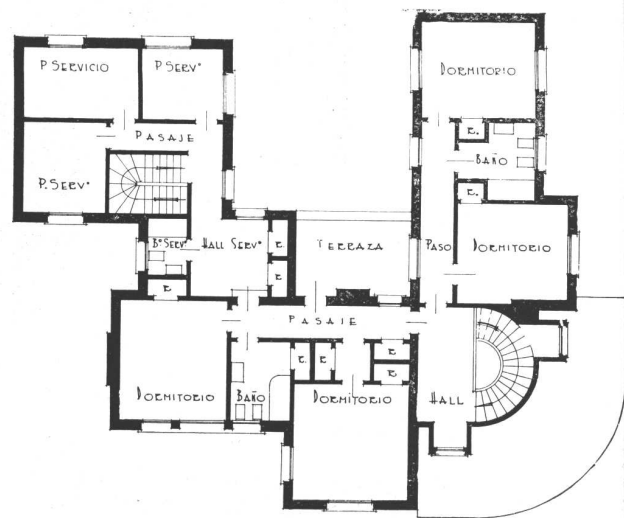

PLANTA ALTA

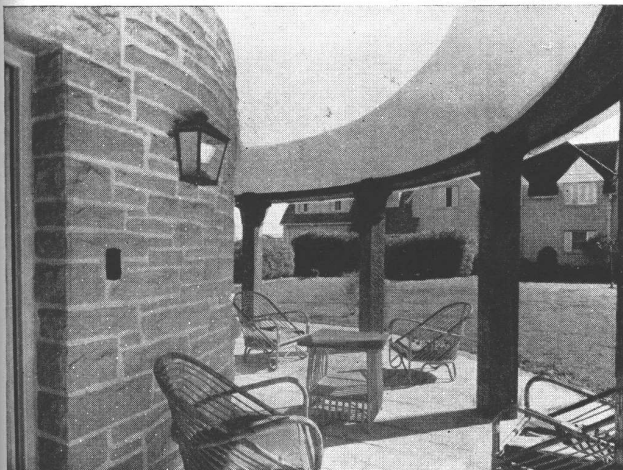

A LA IZQUIERDA, un detalle de la galería; columnas de lapacho hachuelado y barnizado, cielo raso de material salpicado fino y piso de piedras rectangulares disimétricas, trabajadas a la punta. Se ve la casa vecina, proyectada por los mismos profesionales, con un jardín que les es común. — A LA DERECHA, vista de un rincón del living.

Fachada de la casa, situada en la calle Gral. Urquiza 2853.



Sartora e Hijos, Construcciones

CHALET DEL Sr. EZEQUIEL N. GALLO

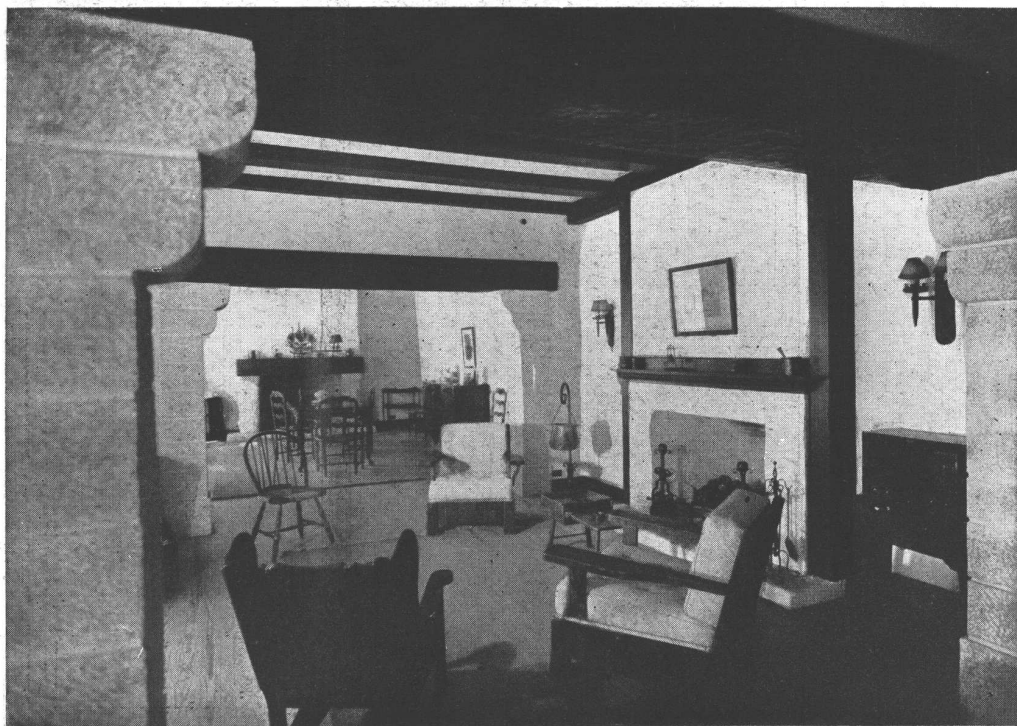
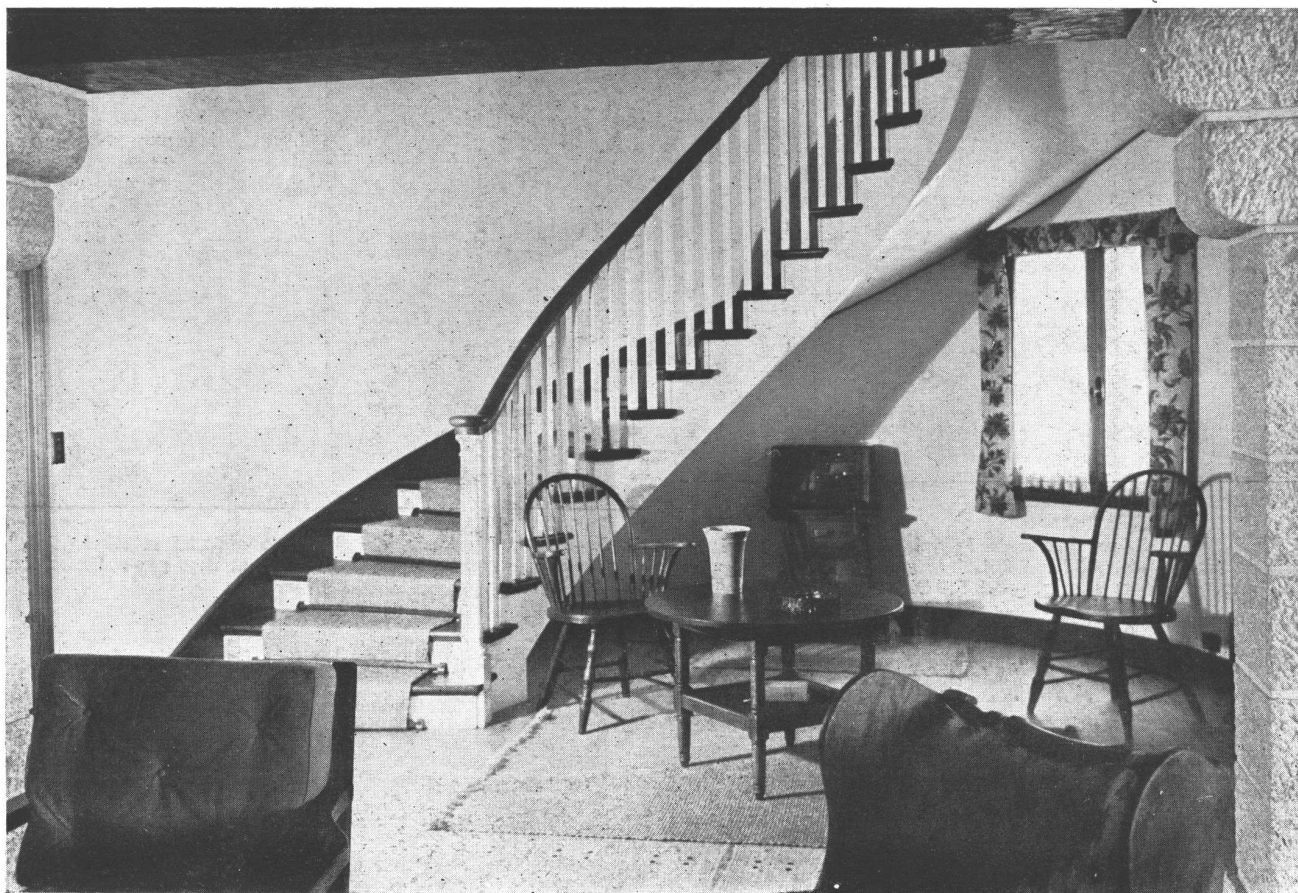

ARRIBA, vista parcial del hall con la escalera circular; ésta, que es de cedro, tiene los escalones y el pasamanos lustrados de color natural, y los contraescalones y barrotes de la baranda, pintados de blanco. — ABAJO, vista parcial del living y comedor, tomada desde la escalera del hall.



ARRIBA, vista de uno de los dormitorios. — ABAJO, el living room y el hall, tomados desde el rincón comedor. Piso de pino tea de 1" x 6" entarugado; columnas de piedra trabajada a la punta gruesa; envigado aparente de cedro hachuelado encerado, muros a la cal fina terminados al agua color marfil.

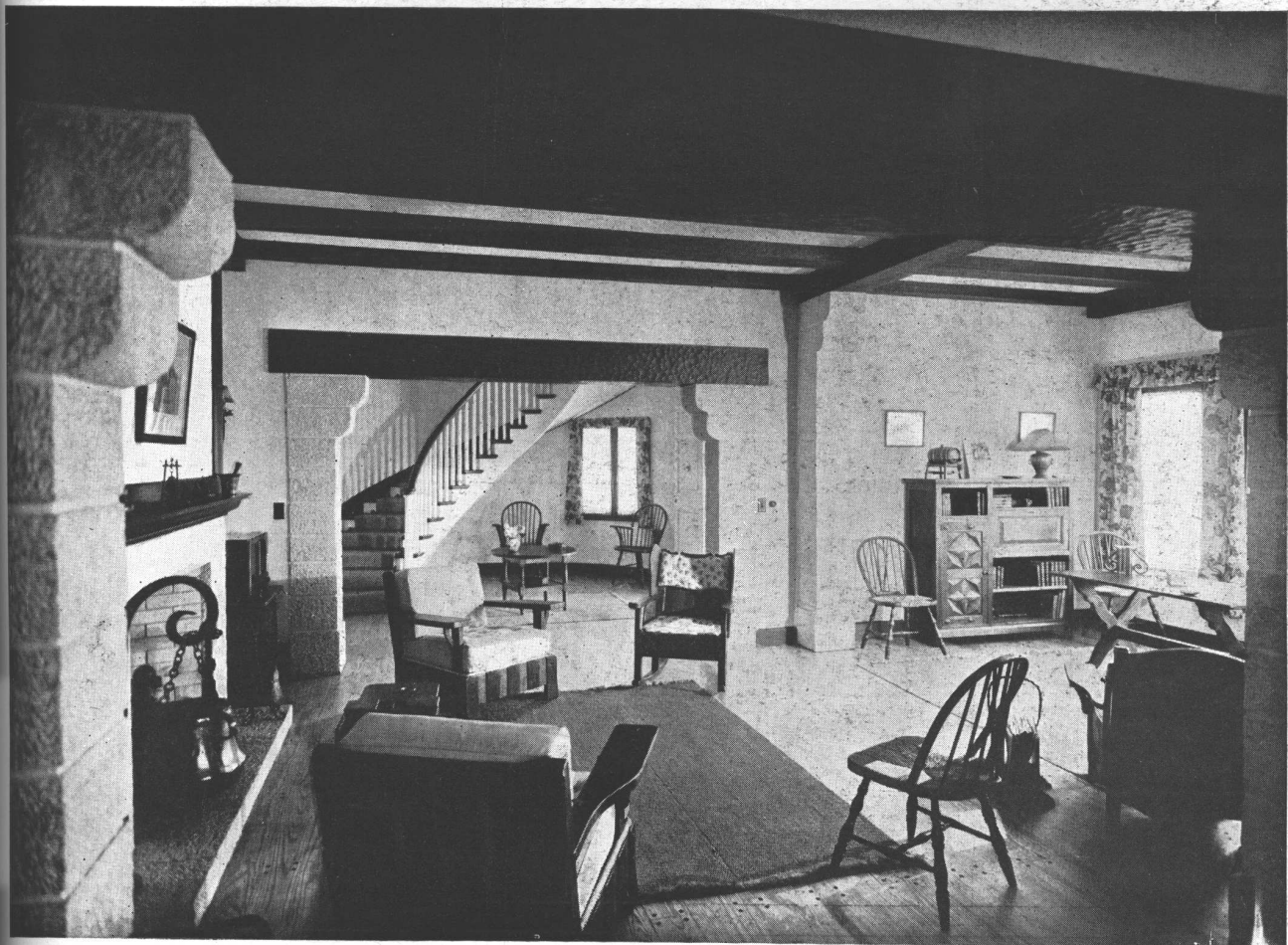

CHALET DEL CORONEL ARMANDO RAGGIO



La fachada de la casa, situada en la calle Gral. Urquiza 3339; zócalo de piedra de Mar del Plata, muros de ladrillo a la vista con junta blanca, dinteles y carpintería pintados de blanco, techo de teja española.

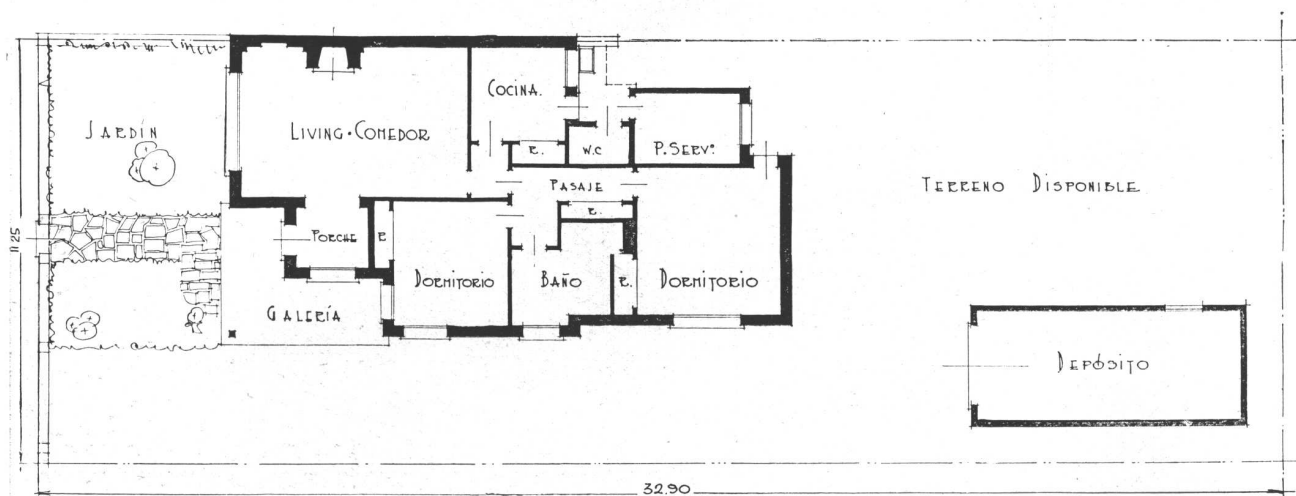

QUINCKE, NIN MITCHELL Y CHUTE, ARQS.



Sartora e Hijos, Construcciones

El living room; piso de mosaico granítico chiampo, en baldosas de 0,30 x 0,30; muros a la cal, cielo raso de yeso; chimenea de piedra con mesilla de madera.



CHALET DEL Sr. RODOLFO ECKE

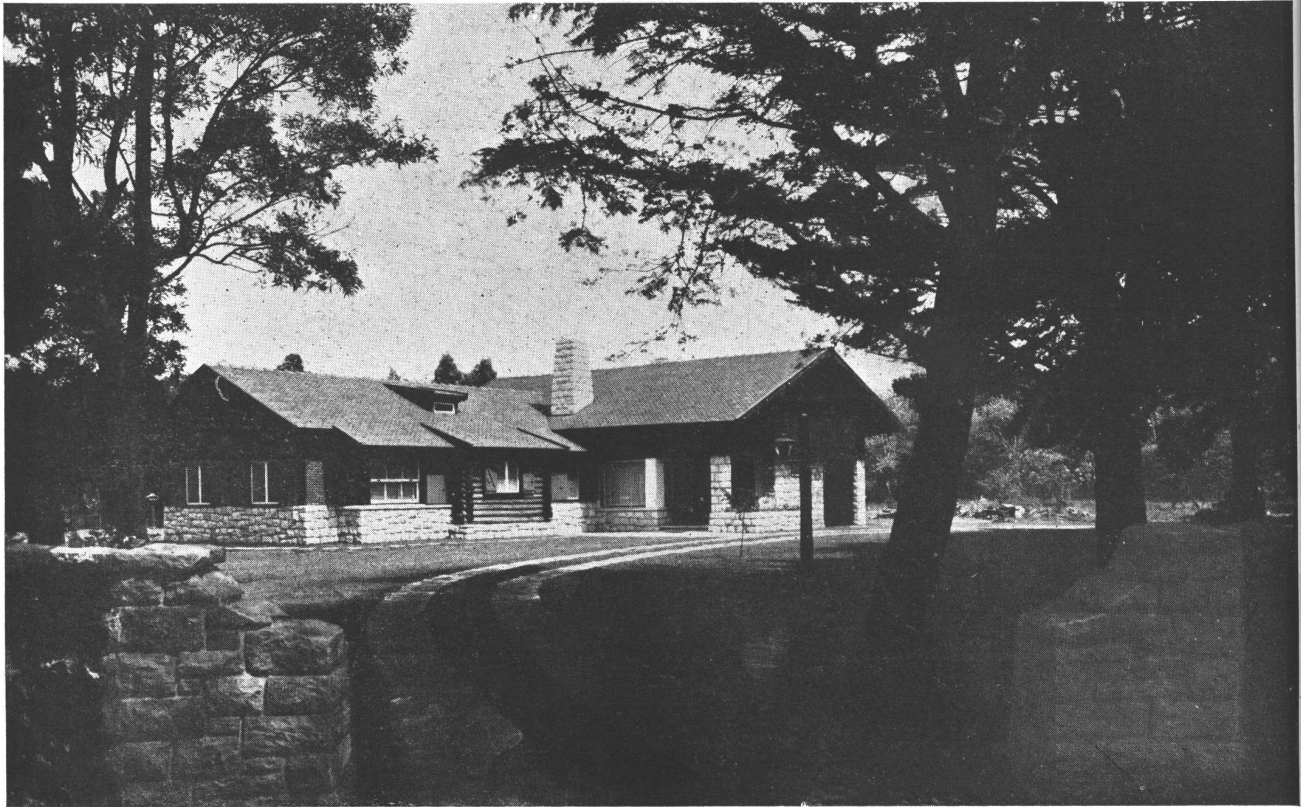

La fachada de la casa, situada en el Parque Luro.

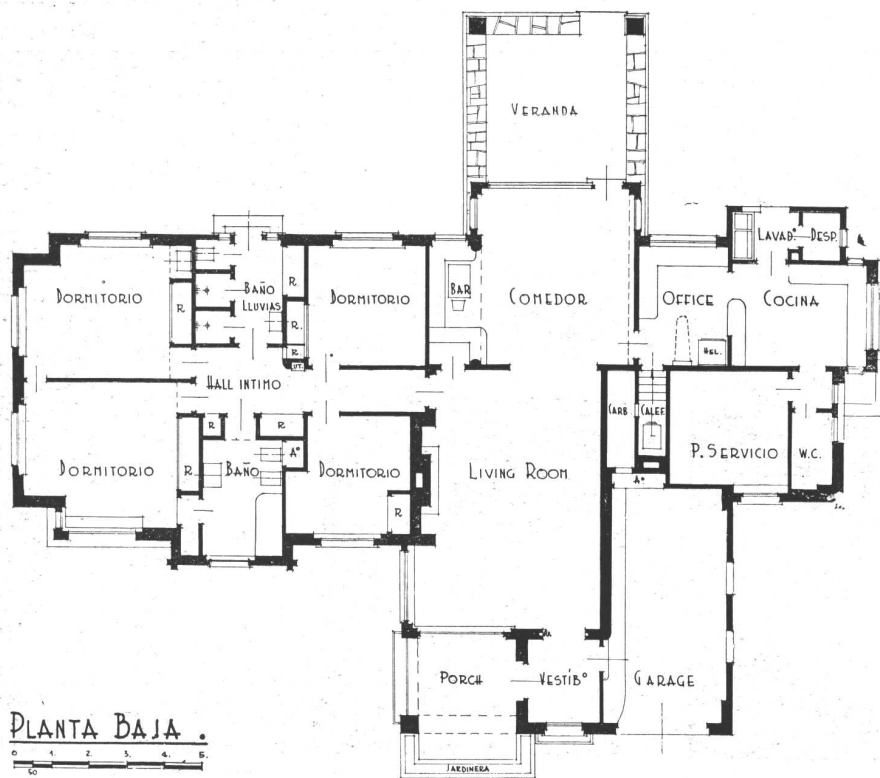

Sartora e Hijos, Construcciones

RODOLFO E. GARNITZ, INGENIERO



Dos vistas de la fachada.

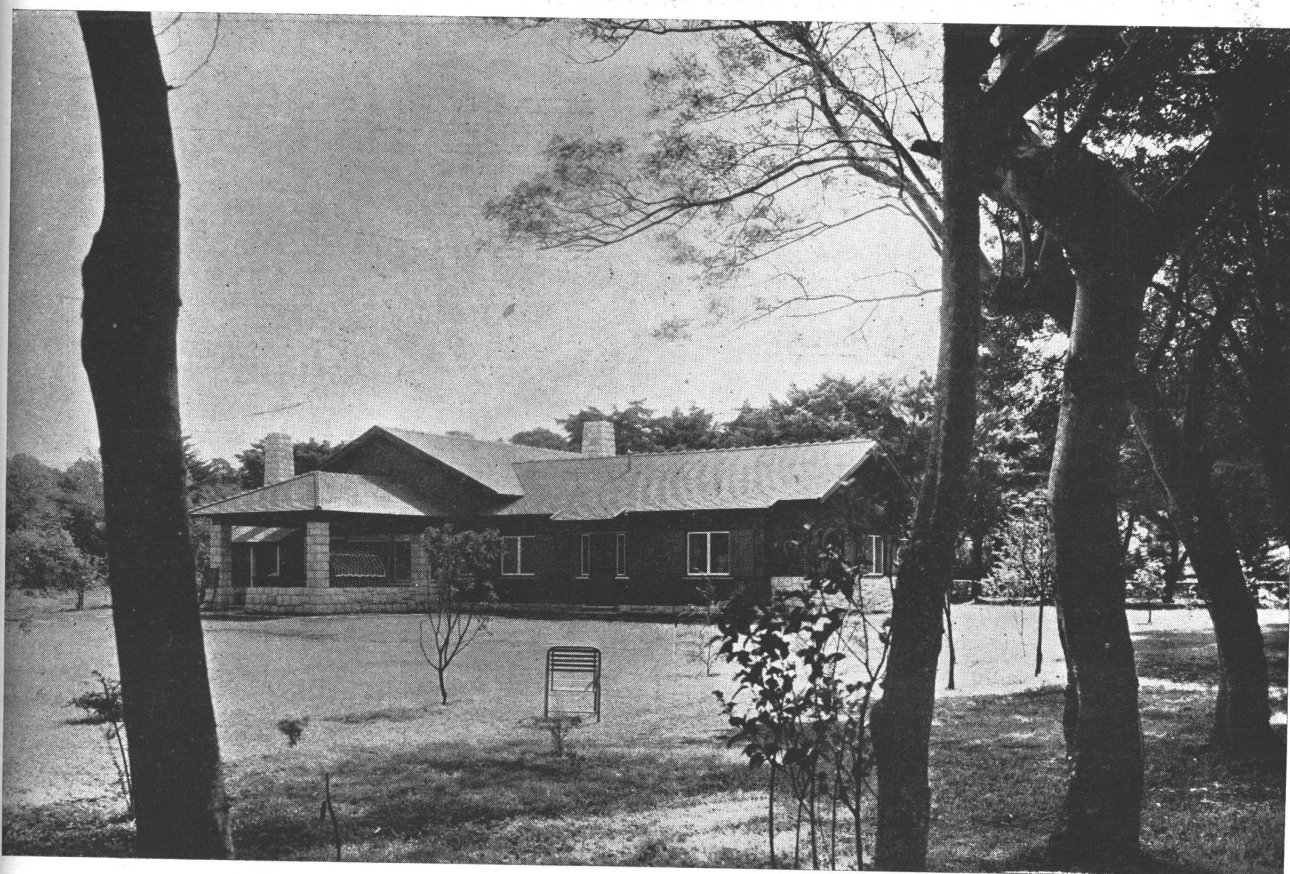

CHALET DEL Sr. RODOLFO ECKE



ARRIBA, el living room con vista al comedor y el bar. Piso californiano rugoso. Paredes y cielo claros que contrastan con el envigado de madera. Hogar abierto de ladrillos klinker con campana de bronce y viga de madera ubicada en un nicho. En primer plano, el gran ventanal esquinero que forma el rincón "juego". — ABAJO, A LA IZQUIERDA, plano de la distribución de muebles. — ABAJO, A LA DERECHA, el comedor con vista al rincón bar-lunch.

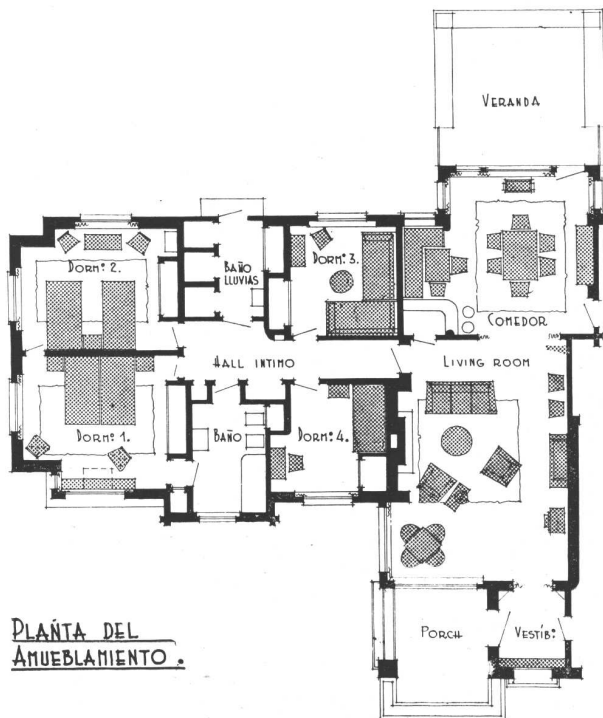

PLANTA DEL
AMUEBLAMIENTO.

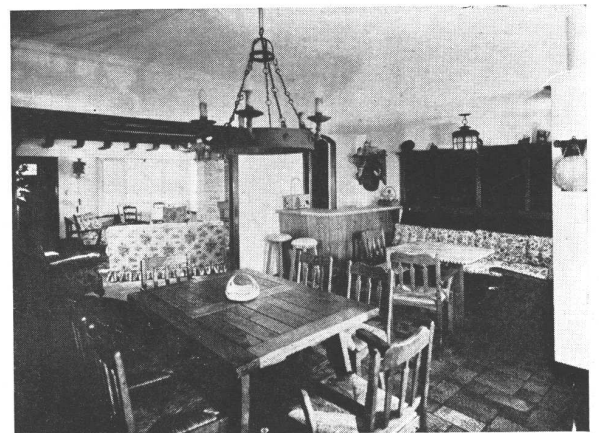



ARRIBA, un dormitorio. antepecho del amplio ventanal, aprovechado para mueble escritorio. — ABAJO, otra vista del living room.

BIBLIOTECA



CHALET DEL Sr. JULIO J. CAINZO

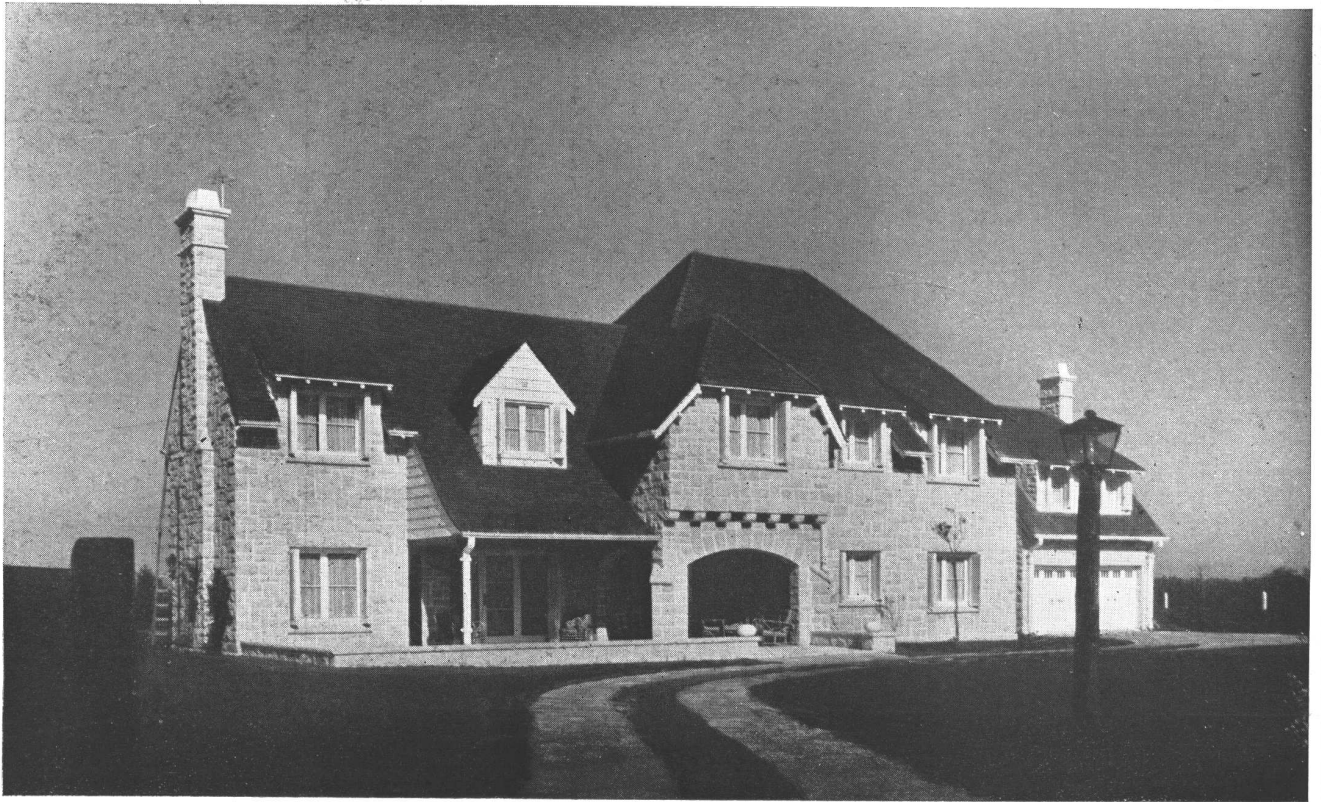

Fachada de piedra blanca; techo de tejas planas del país de tipo normando; toda la carpintería es de madera de cedro y ha sido pintada de blanco.

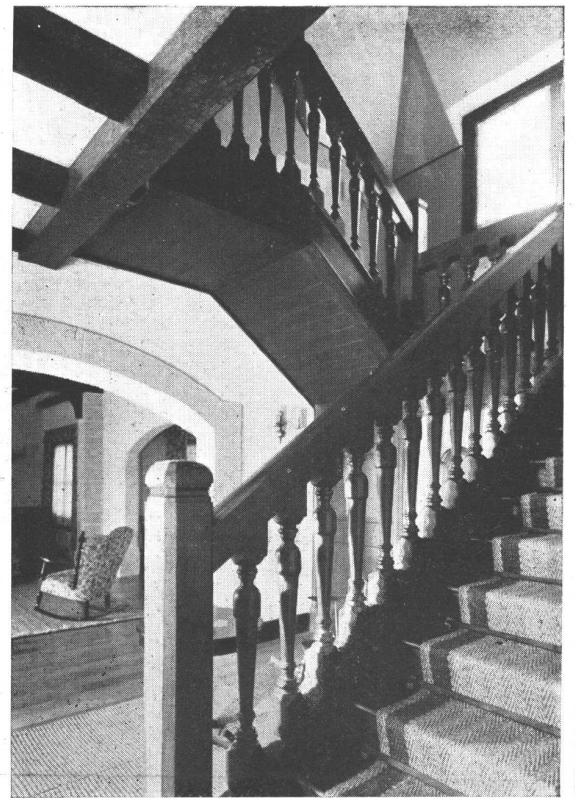
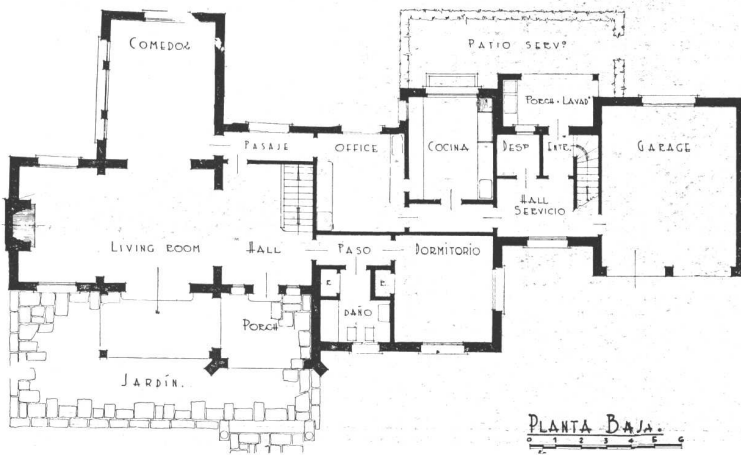

Detalle de la escalera del hall, en madera de cedro encerada.

R. Y E. MINVIELLE, ING. Y ARQ.

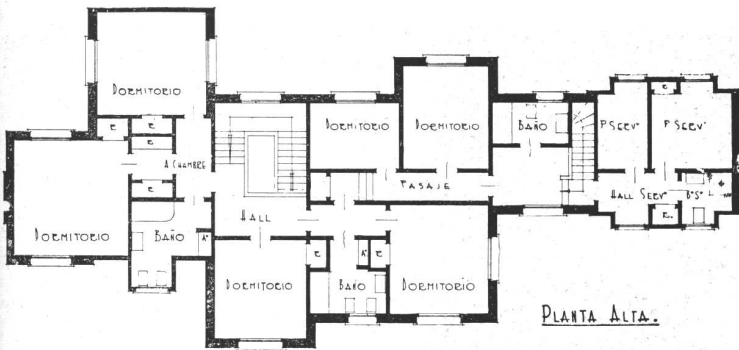

Chimenea del living, en piedra blanca mol-
durada, trabajada a la punta fina, lo mismo
que el escudo.



Otra vista de la casa, situada en la calle Garay, esquina General Urquiza.

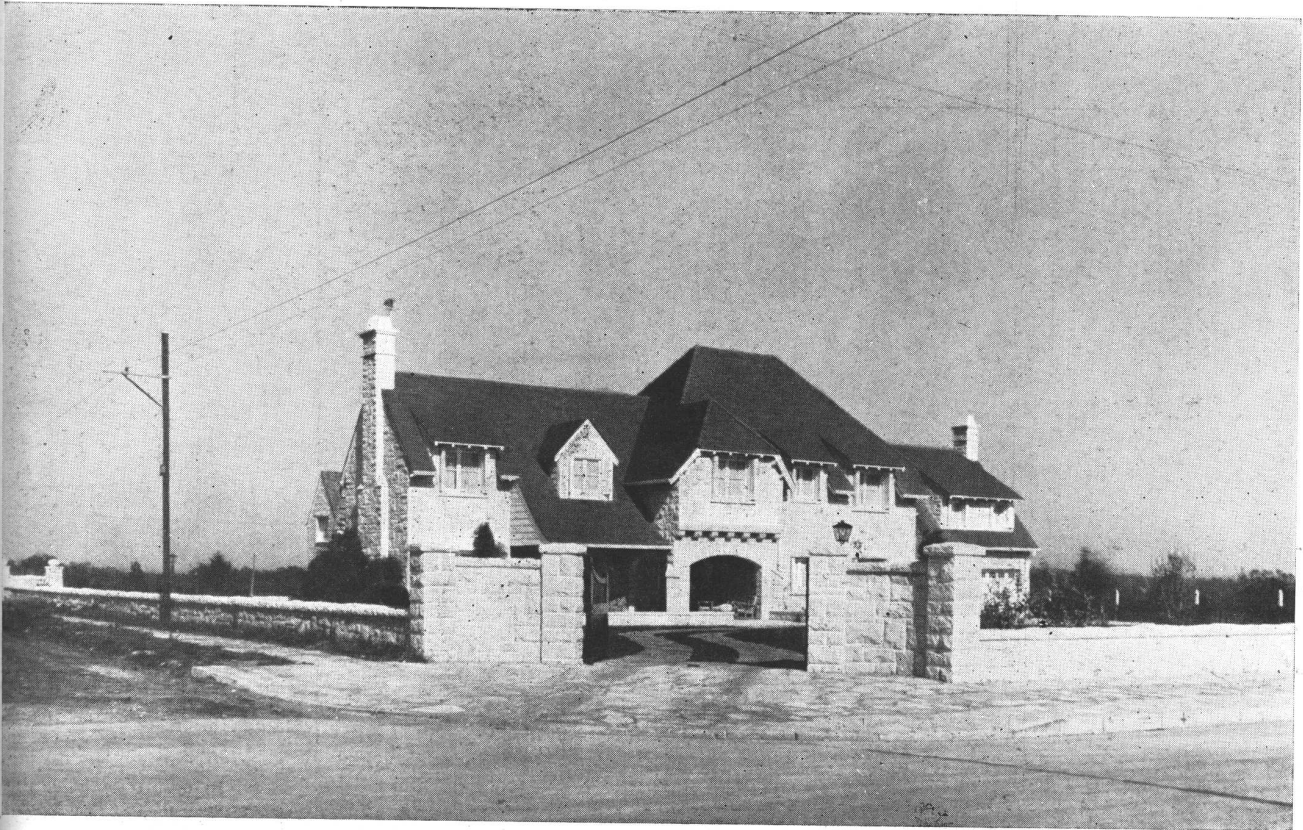

Sartora e Hijos, Construcciones



ARRIBA, vista tomada desde el living room hacia el hall, donde se ve también una parte del comedor; piso de roble entarugado, muros pintados al agua color marfil. ABAJO, un ángulo del porch, desde donde se ve la amplia galería, parte de la cual está techada.

CASA DE LA Sra. MARIA E. G. DE STEFANONI

AURO L. TIRIBELLI, ARQ.

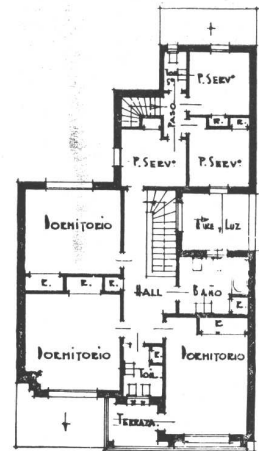

PLANTA ALTA.

Las plantas y dos vistas de la casa; fachada en piedra y revocque rústico. Techo de tejas coloniales; revestimiento y aleros de madera hachuelada y patinados en color marfil. Carpintería en blanco marfil

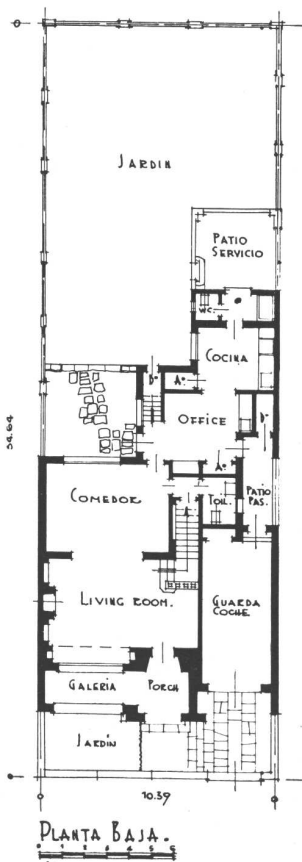

PLANTA BAJA.

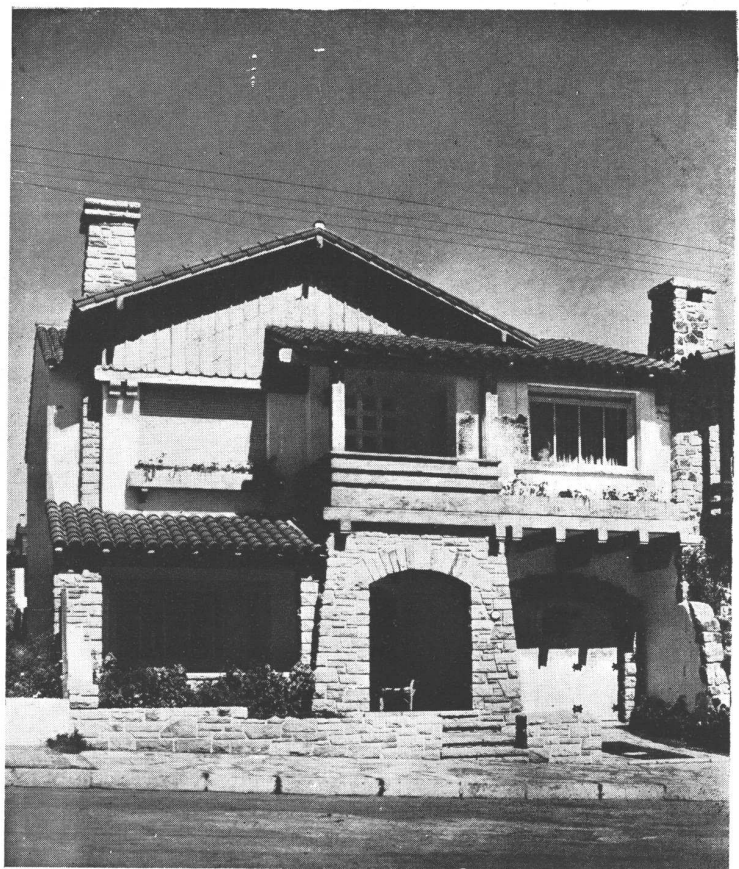

Sartora e Hijos, Construcciones

CASA DE LA Sra. MARIA E. G. DE STEFANONI

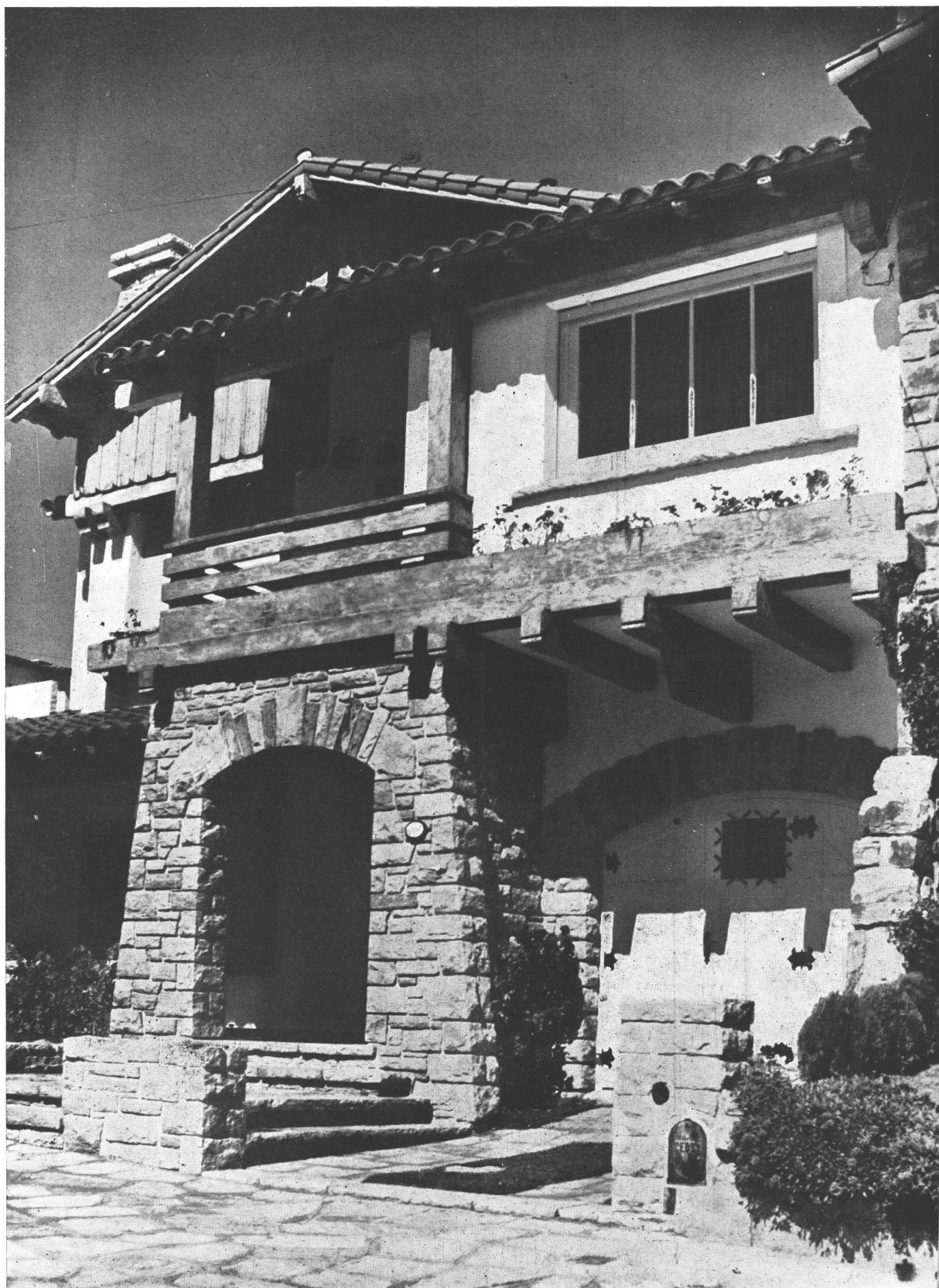

La fachada de la casa, situada en la calle Alvear 2462

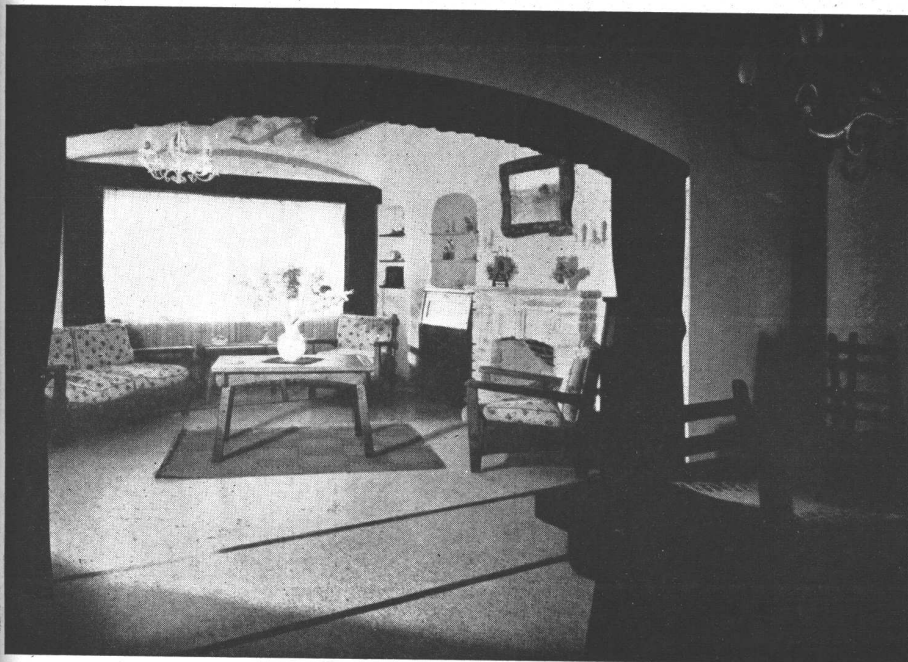

Vistas del living room y comedor. Muros y cielo rasos pintados al agua color marfil, vigas de madera hachuelada; piso granítico; chimenea de piedra; gran ventanal del living, tipo guillotina de una sola hoja para esconder en parapeto, con cortinas americanas. Muebles de petiribi.

CASA DE LA Sra. MARIA DELIA MALBRAN DE VEDOYA



La vivienda está ubicada en la calle Bolívar 1048; fachada de piedra del lugar, mochetas revocadas, techo de pizarra francesa, chimeneas de ladrillo.

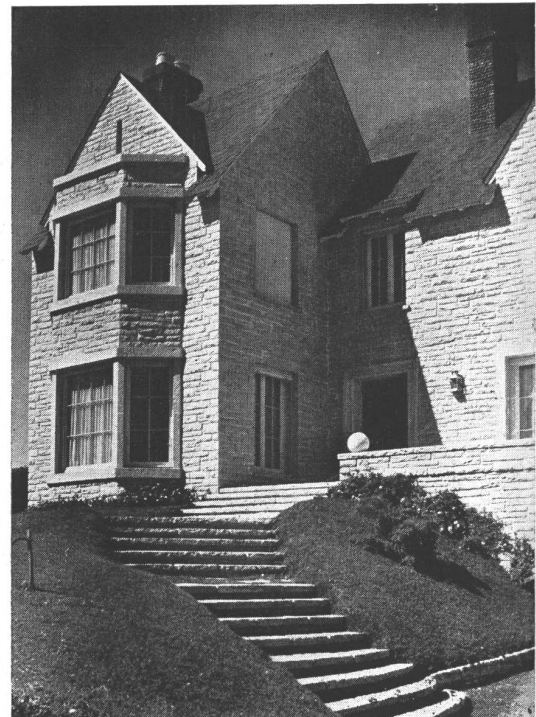
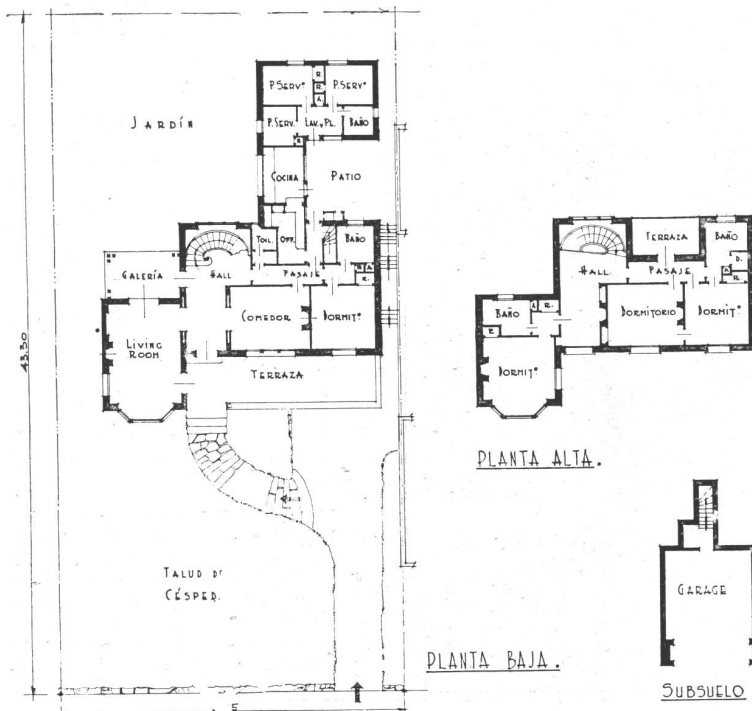

Sartora e Hijos, Construcciones

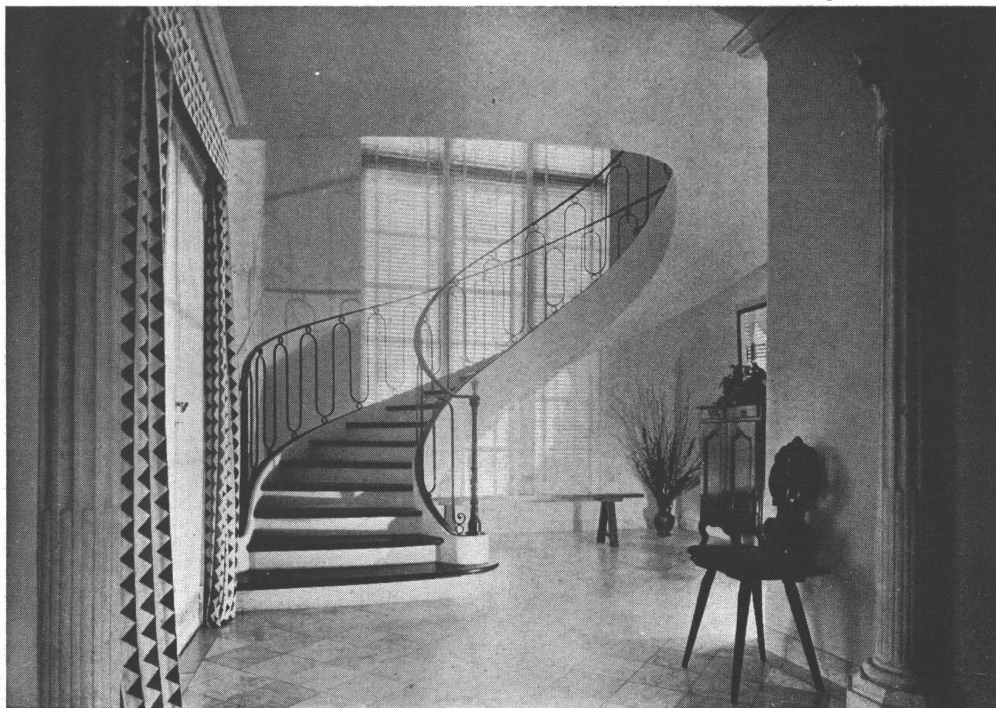

Hall del piso bajo; muros y cielo raso revocados y peñados mediano color marfil, piso de mármol blanco en baldosas de 0,20 x 0,20 colocadas en diagonal; ventanal de carpintería metálica y persianas americanas; escalera circular con estructura de hormigón armado y peldaños de cedro lustrado, baranda de hierro.

BIBLIOTECA

Living room con piso de roble de 1" x 6", entarugado, muros y cielo raso de yeso pintado de blanco; chimenea de mármol blanco.

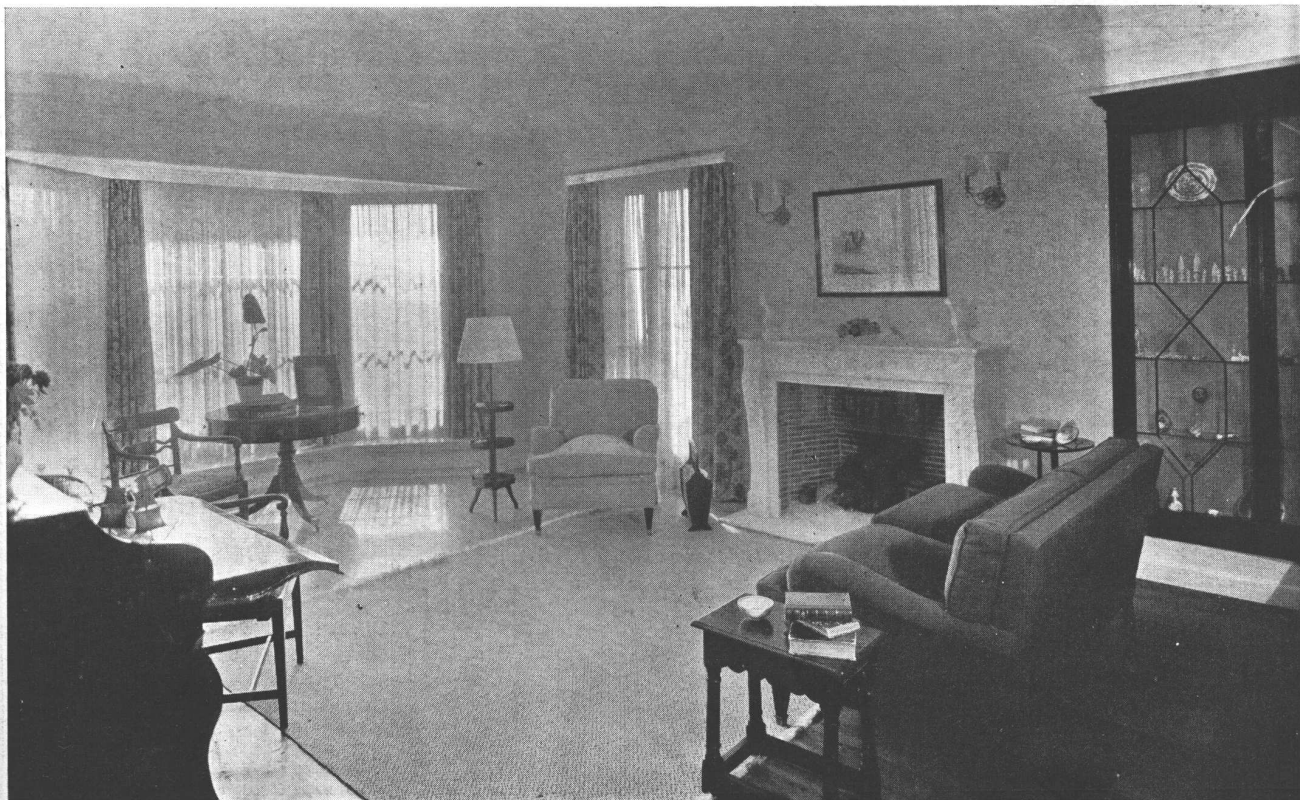



ARRIBA, el comedor; piso de roble de 1" x 6" entarugado; muros enlucidos en yeso pintado amarillo claro; carpintería de cedro pintado en blanco mate, tamponado; chimenea de mármol rosado veteado. — ABAJO, la llegada de la escalera al hall del piso superior.

PISCINA DEL ROYAL HOTEL

RAUL A. CAMUSSO, ARQ.



Dos vistas de la piscina de natación; es la primera de propiedad particular, en Mar del Plata, alimentada con agua de mar.

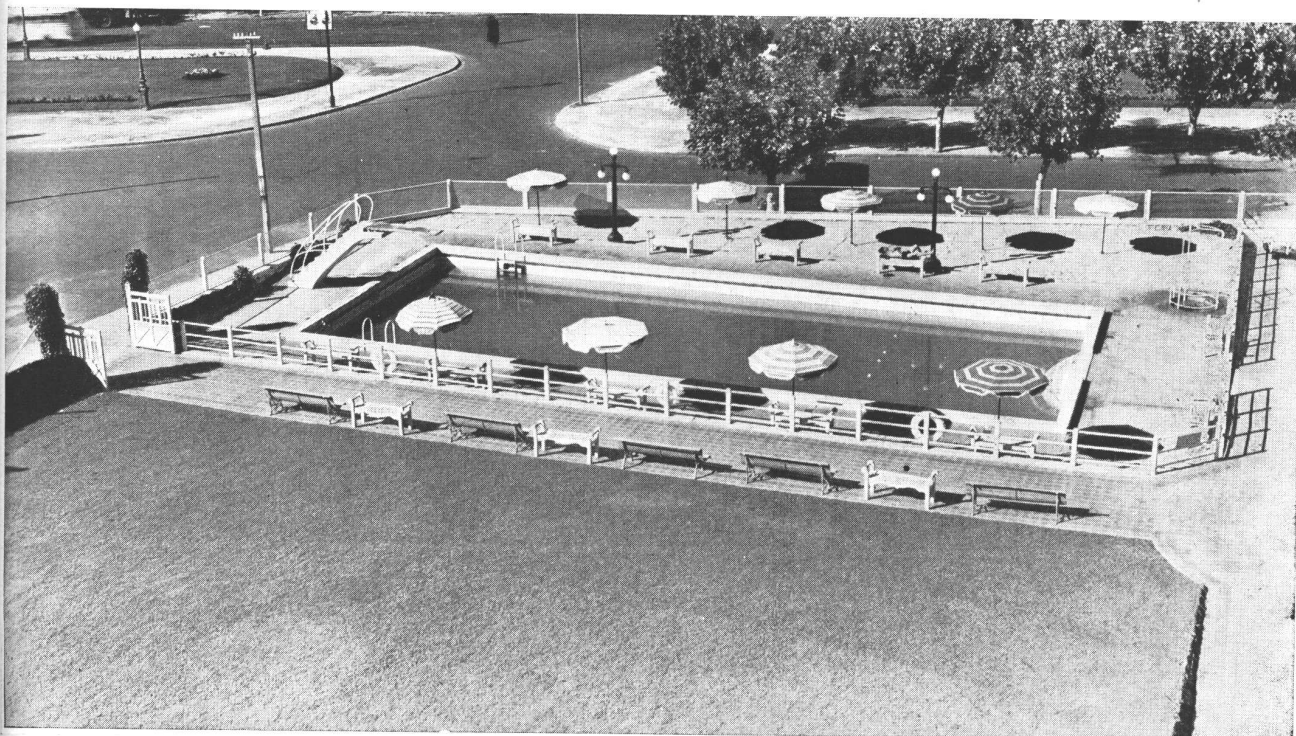

Sartora e Hijos, Construcciones

CASA DE LA Sra. MARIA ESTER NAVEDA

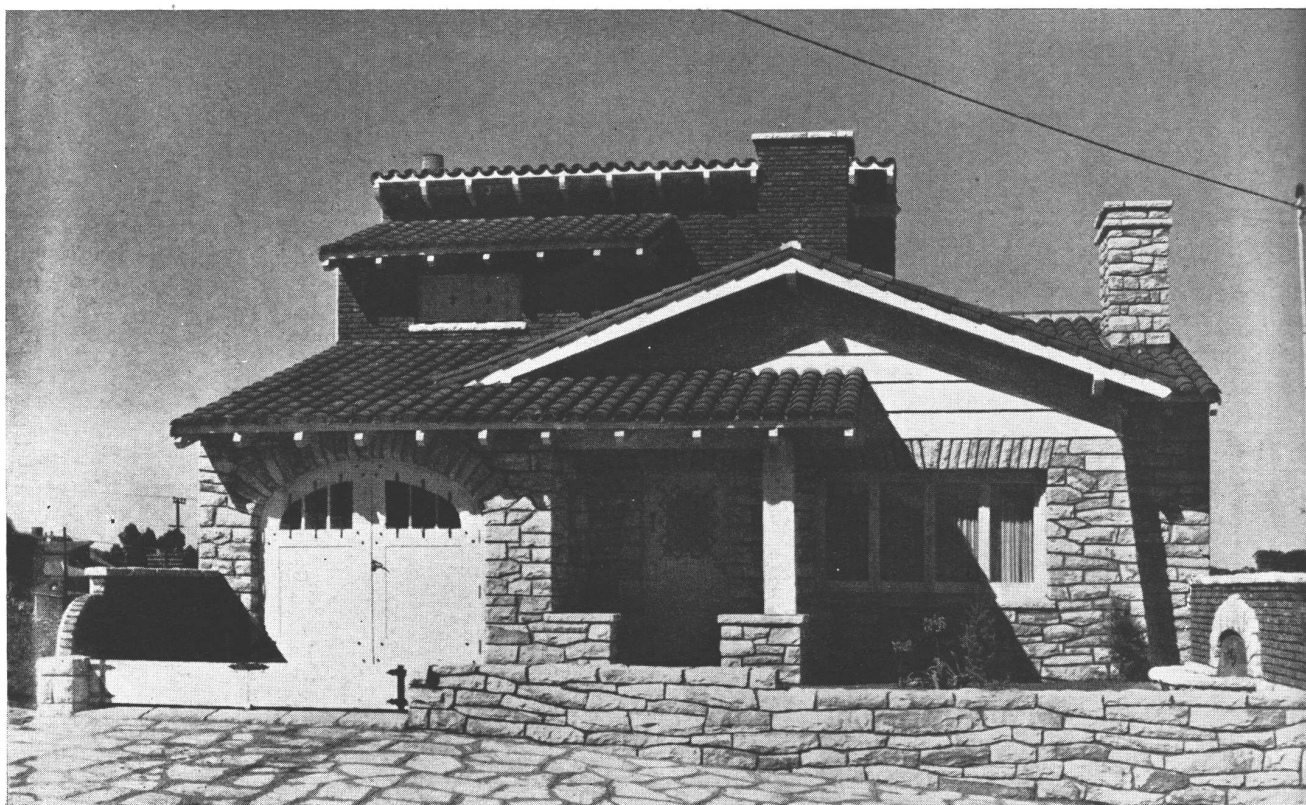

La fachada; muros de piedra amarilla y ladrillos a la vista con junta oscura. Aleros y carpintería pintados en color blanco marfil.

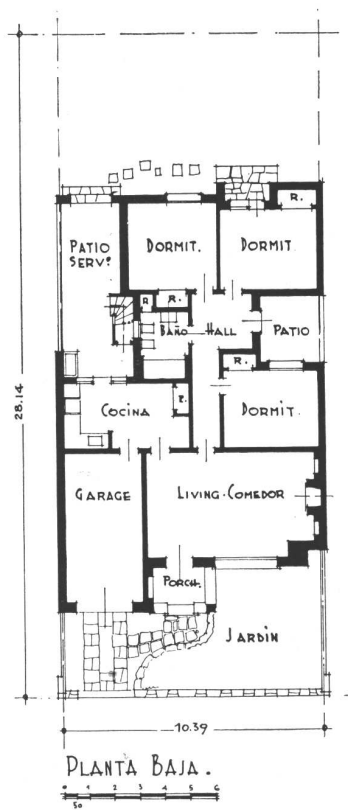

Sartora e Hijos, Construcciones

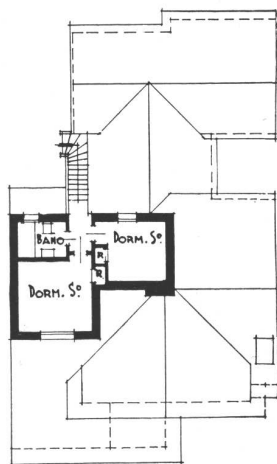

P. ALTA y TECHOS.

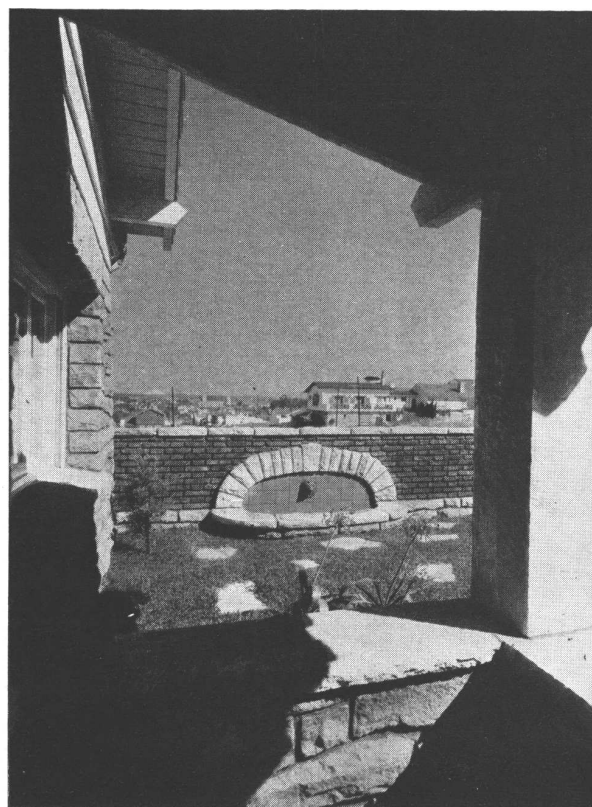

Vista desde la galería de entrada.

AURO L. TIRIBELLI, ARQ.



La casa está situada en la calle Rawson esquina Paunero. A LA IZQUIERDA, vista parcial del frente con la galería de entrada. — A LA DERECHA, el living comedor con chimena de piedra y madera. Piso de baldosas coloniales con alambrillas. Muebles de roble chumado.

EDIFICIO DE RENTA



Sartora e Hijos, Construcciones

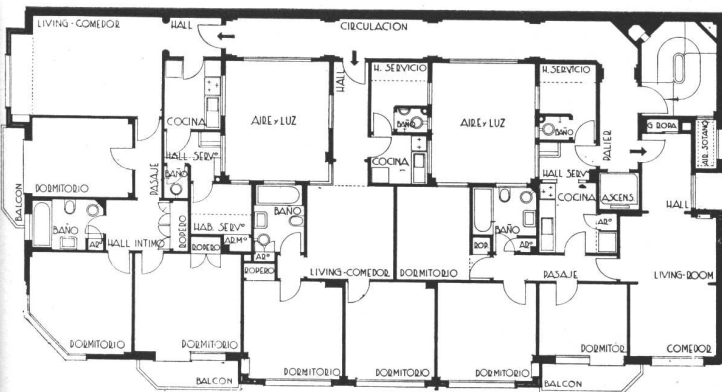
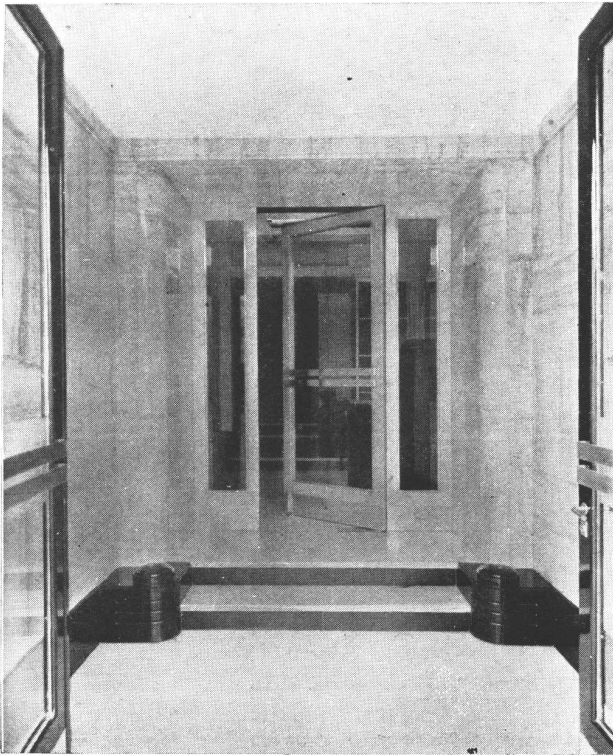

Planta Típica.

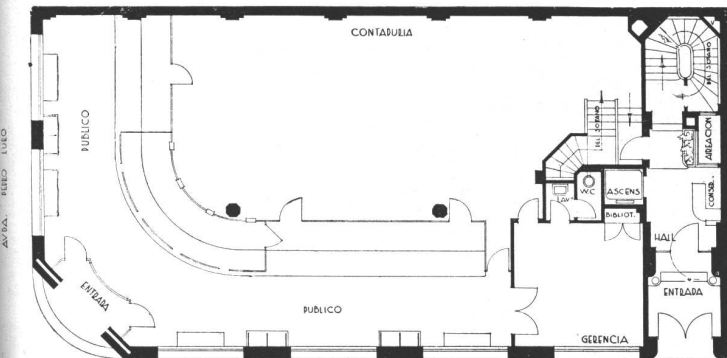

Planta Baja.

El edificio está ubicado en la Avenida Independencia 1626 y pertenece a los Sres. Miguel Hnos. — ARRIBA, A LA IZQUIERDA, detalle de la entrada; muros revestidos de mármol travertino, escalones de mármol chiampo, zócalo y motivos de mármol negro belga; piso de mosaicos chiampo perla, cielo raso de yeso con garganta para luz difusa; — ARRIBA, A LA DERECHA, detalle de la portería. Mostrador de mármol negro belga, mesa de chiampo.

EDIFICIO DE RENTÄ

ROBERTO L. Y BERNARDO E. FONTAN, ARQ. E ING.



Estas fotografías pertenecen a la planta baja, donde funciona la sucursal del Banco de Italia y Río de la Plata. — ARRIBA, la gerencia. — ABAJO, el salón de público; piso de mosaicos chiampo perla de 0,50 x 0,50; muros y cielo raso de material de revestimiento, pulido al agua. Mostrador e instalaciones de madera de caoba lustrada.



Al concurrir con nuestro esfuerzo para reunir el material de este número extraordinario de la Revista NUESTRA ARQUITECTURA, íntegramente dedicado a la ciudad de Mar del Plata, donde está establecida nuestra Empresa de Construcciones, nos resulta muy grato señalar el nombre de los profesionales con quienes hemos colaborado en nuestra actuación desde el comienzo hasta el presente, habiendo puesto siempre en la tarea nuestros mejores entusiasmos, tratando continuamente de superarnos para la mejor interpretación de los planos y detalles que nos han sido confiados.

ABERASTAIN ORO, LUIS	Arquitecto
ACEVEDO, BECÚ y MORENO	Arquitectos
ALANIS, VICTOR J.	Ingeniero
BARROSO, GABRIEL	Arquitecto
BIEDMA, MARTIN E.	Ingeniero
BUSTILLO, ALEJANDRO	Arquitecto
CAMUSSO, RAUL A.	Arquitecto
CARMAGNINI, RENATO	Ingeniero
CARREÑO y ORBAIZ	Arquitectos
COLL, JOSE V.	Arquitecto
CHAMPION, ROBERTO A.	Arquitecto
DOBRANICH, ROBERTO J.	Ingeniero
DUDLEY, LYMAN O.	Arquitecto
ENQUIN, ALEJANDRO	Ingeniero
FERRARI DESCOLE, SANTIAGO	Arquitecto
FONTAN, B. L. y R. E.	Arq. e Ing.
GARNITZ, RODOLFO E.	Ingeniero
GELLY CANTILLO, ALBERTO	Arquitecto
GUIGOU y MEYER	Arquitectos
JOSELEVICH, G. y J. B.	Ingenieros
KALNAY, JORGE	Arquitecto
MIGONE, LUIS	Ingeniero
MINVIELLE, R. y E.	Ing. y Arq.
MONTAGNA, F. N. y A. V.	Arquitectos
MOYANO, RICARDO	Arquitecto
MOLL, WALTER	Ingeniero
PASCUAL, ANGEL	Arquitecto
QUINCKE, NIN MITCHELL y CHUTE	Arquitectos
RABINO, FELIX	Ingeniero
RATERIY, JULIO	Ingeniero
ROBINSON, E.	Ingeniero
RODRIGUEZ ETCHETO y ESTRADA	Arquitectos
TIRIBELLI, AURO L.	Arquitecto
VARGAS y ARANDA	Arquitectos
VEDOYA y RUIZ LUQUE	Arquitectos
VILAR, ANTONIO U.	Ingeniero
WILLIAMS, ALFREDO	Arquitecto
WOODGATE, FEDERICO C.	Arquitecto

SARTORA E HIJOS

CASA DEL Dr. M. FERNANDEZ UHAL

JOSE V. COLL, ARQ.



Está ubicada en la calle Santiago del Estero, entre Moreno y Bolívar. La fachada es de piedra de varios colores, donde se ve la blanca, amarillenta, rosada y borra de vino, toda ella de Mar del Plata.

Sartora e Hijos, Construcciones

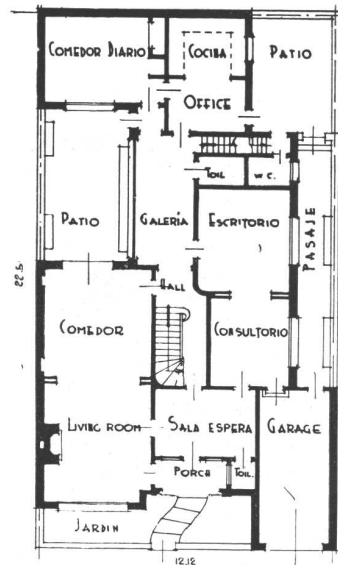

PLANTA BAJA

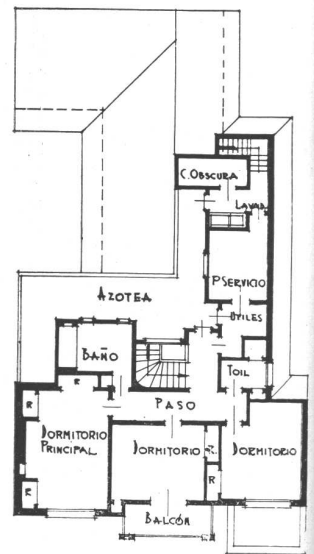

PLANTA ALTA



Residencia en el parque "Campo del Mar"
propiedad del Señor HORACIO ACEVEDO
y su Sra. esposa Doña SILVINA ESTRADA
de ACEVEDO

Arqs.: ACEVEDO - BECU y MORENO
SARTORA E HIJOS - CONSTRUCCIONES

SUB - CONTRATISTAS

Carpintería de madera
ANTONIO ARALDI Y CIA.
Alvarez 847 - Buenos Aires

ANGEL PRINCIPI E HIJOS
Sgo. del Estero 2544 - Mar del Plata

Obras Sanitarias
PAGANO HERMANOS Y CIA.
6 de Septiembre 2649 - Mar del Plata

PIANEZZI TORINO Y SABUGAL
Moreno 2646 - Mar del Plata

Herrería
NATALIO DREON Y HNOS.
San Luis 2250 - Mar del Plata

NINO SIMONAZZI Y CIA.
Salta 2151 - Mar del Plata

Armazón de techo
ELISEO PAILOS
Santa Fe 2664 - Mar del Plata

Electricidad
MARTIN E. COUTO Y CIA.
Córdoba 1501 - Buenos Aires

JOSE GARCIA
20 de Septiembre 2986 - Mar del Plata

Pintura
JOSE GUAZZELLI E HIJOS
Alte. Brown 2950 - Mar del Plata

ENRIQUE RIVAS
Balcace 3765 - Mar del Plata

Vidrios
VDA. DE SANTINI E HIJOS
Falucho 2963 - Mar del Plata

Mosaicos
CATTANEO Y CIA.
Maipú 245 - Buenos Aires

G. GENGA
Salta 2299 - Mar del Plata

Yesería
E. BARTOLUCCI E HIJOS
Rioja 2462 - Mar del Plata

Cales
G. GENGA
Salta 2299 - Mar del Plata

Mesas de mármol
SUAREZ Y PAGLIARDINI
6 de Septiembre 2556 - Mar del Plata

Hormigón Armado
DE LORENZI Y COLONELO
6 de Septiembre 2976 - Mar del Plata

CARLOS KURTI
Tucumán 3143 - Mar del Plata

Calefacción
**ESTABLECIMIENTOS INDUSTRIALES
FEBO**
Moreno 574 - Buenos Aires

Instalación de Super-gás
TARTARELLI
Alberti esq. Rioja - Mar del Plata

Bombas de agua
SIAM DI TELLA LDA.
Rivadavia 1081 - Buenos Aires

Excavaciones
GUARINO HNOS.
Moreno 2684 - Mar del Plata

Revestimiento de mármol frente
TANCREDI HNOS.
Nazarre 4355 - Buenos Aires

Seguros de Obreros Contra Accidentes
LA COMERCIAL DE ROSARIO
Cía. de Seguros
Rivadavia 2788 - U. T. 3420 - M. del Plata



Pileta de Natación del ROYAL HOTEL
alimentada con agua de mar

Arq.: RAUL A. CAMUSSO
Ings.: VICTOR J. ALANIS y FELIX RABINO
SARTORA E HIJOS - CONSTRUCCIONES



Ampliación del local de la confitería
JOCKEY CLUB

Prop. de los Señores ALLANDE y CANAVES
SARTORA E HIJOS - CONSTRUCCIONES

Al escribir a los anunciantes sírvase mencionar Nuestra Arquitectura

— NUESTRA
ARQUITECTURA



Chalet prop. del Sr. **JULIO J. CAINZO**
Calle Garay esq. Gral. Urquiza
Ing. y Arq.: **R. y E. MINVIELLE**
SARTORA E HIJOS - CONSTRUCCIONES

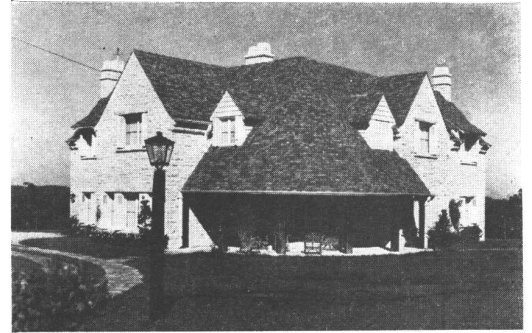

Chalet prop. del Escribano
Sr. EZEQUIEL N. GALLO
Calle Gral. Urquiza 2853
Ing. y Arq.: **R. y E. MINVIELLE**
SARTORA E HIJOS - CONSTRUCCIONES

S U B - C O N T R A T I S T A S

Carpintería de Madera y Cortinas de enrollar

ANGEL PRINCIPI E HIJOS
Sgo. del Estero 2544 - Mar del Plata

FAVA HNOS.
Av. Luro 3247 - Mar del Plata

Carpintería Metálica y Herrería
NINO SIMONAZZI Y CIA.
Salta 2151 - Mar del Plata

Instalación de Obras Sanitarias
LEON STERMAN
Perú 84 - Buenos Aires

PAGANO HNOS. Y CIA.
6 de Septiembre 2649 - Mar del Plata

Electricidad
E. LIX KLETT S. A.
San Martín 2738 - Mar del Plata

Techos
ELISEO PAILOS
Santa Fe 2664 - Mar del Plata

Pintura
ELIGIO AZZI
J. B. Alberdi - Mar del Plata

JOSE GUAZZELLI E HIJOS
Alte. Brown 2950 - Mar del Plata

Vidrios

GONZALEZ COTARELLO Y CIA.
Gazcón 3270 - Mar del Plata

Artefactos Sanitarios
ANGELERI, JACCUZZI Y CIA.
Callao 332 - Buenos Aires

Mosaicos y Revestimientos
CATTANEO Y CIA.
Maipú 245 - Buenos Aires

Yesería
E. BARTOLUCCI E HIJOS
Ríoja 2462 - Mar del Plata

Cales
GAETANO GENGA
Salta 2299 - Mar del Plata

Hormigón Armado
CARLOS KURTI
Tucumán 3143 - Mar del Plata

Calefacción
STRULATO, COSTA Y DAL PRA
Dorrego 2026 - Mar del Plata

CASALIS, S. R. L.
Tucumán 2352 - Buenos Aires

Instalación de Super-gás

TARTARELLI
Alberti esq. Ríoja - Mar del Plata

Mármoles
MANCINI HNOS.
Moreno 2831 - Mar del Plata

Herrajes de Estilo
GUEUDET ROBERTO
J. Cortejarena 3146 - Buenos Aires

Frentistas
VALZACCHI HNOS.
Moreno 3267 - Mar del Plata

Seguros de Obreros contra Accidentes
LA COMERCIAL DE ROSARIO
Cía. de Seguros
Rivadavia 2788 - U. T. 3420 - M. del Plata



Chalet prop. del Dr. **M. FERNANDEZ UZAL**
Calle Sgo. del Estero entre Moreno y Bolívar
Arqto. **JOSE V. COLL**
SARTORA E HIJOS - CONSTRUCCIONES

**PINTURAS
BARNICES
ESMALTES
TINTES
PASTAS
LACAS**

Sr. Arquitecto

Nuestros laboratorios atenderán gustosamente consultas sobre cualquier clase de pintura

Fabricamos un tipo de pintura para cada uso

APELES S. A.

CRESPO 2759

U. T. 61-0071

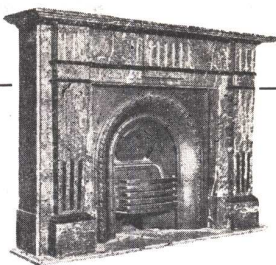

CASA ESPECIALIZADA EN REVESTIMIENTOS DE MARMOL PARA ESTUFAS

JOSE A. LOPEZ
MARMOLES EN GENERAL

Concepción Arenal 4056 - U. T. 54-1103



**PROTEJA
SU TECHO
PINTANDOLO
CON**

GRAFISOL

PRESERVA Y EMBELLECE

Solicite folletos con colores

Fco. J. COPPINI

CHACABUCO 82 - U. T. 33, Av. 9676

MOSAICOS

MARTIN E. QUADRI

Fundada en el año 1874

Avenida Angel Gallardo 160
(antes Chubut)

(Lindando con el P. Centenario)

U. T. 60, Caballito 0301 - 2564

Coop. Tel. 988, Oeste

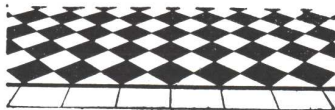

Las copias de planos del edificio cine Normandie fueron confeccionadas por

**LA FOTO
ARGENTINA**

Rivadavia 751

Buenos Aires

U. T. 34, Defensa 2964 y 3572

CATTANEO

**CORTINAS DE ENROLLAR
PROYECCION A LA VENECIANA
SISTEMA AUTOMATICO**

"8 en 1"

**PERSIANAS INTERIORES
PLEGADIZAS**

**"V AMERICANA
ENTILUX"**

Exposición y Ventas

GAONA 1422 - U. T. 59-1655

FABRICAMOS
Arañas, Faroles
Aplicques, Morillos
Herrajes, Rejas, etc



Se efectúan trabajos sobre cualquier dibujo.

HERRERIA ARTISTICA FORJADA

LUIS PEDROLI

SINCLAIR 3151

U. T. 71 - 1783

Premiada en varias Exposiciones

**PINTURERIA y
PAPELERIA DEL NORTE**

Variado surtido de papeles pintados. Las últimas novedades

en **TEKKO y SALUBRA**

Vicente Biagini y Hnos.

Paraguay 1126
U. T. 41, Plaza 2425
Buenos Aires

**COPIAS
DE
PLANOS**



IMPORTACION DE PAPELES Y TELAS
Artículos para dibujos en general

DESALVO Hnos.

Sucesores de S. Casagrande

B. de Irigoyen 276 Ferro Prusiano -

U. T. 37, Riv. 0231

U. T. 38, Mayo 4647 Galato y Sepia

**En la obra
POLICLINICO
DE TUCUMAN**
todos los trabajos de pintura han estado a cargo de

Schwegmann & Weber

PINTURA EN GENERAL

San Lorenzo 11

TUCUMAN

GUILLERMO KRAFT LTDA.

Sociedad Anónima de Impresiones Generales

El Decano de los Establecimientos Gráficos

3/4 DE SIGLO

IMPRIMIENDO EN EL PAIS

EDIFICIO KRAFT

RECONQUISTA 319-27

U. T. 31 - 3411 al 18

LAS INSTALACIONES DE AGUA CALIENTE Y LOS TRABAJOS DE OBRAS SANITARIAS EN LA OBRA POLICLINICO DE TUCUMAN HAN ESTADO A CARGO DE

MIGUEL FERRANTI

CONSTRUCCIONES SANITARIAS

Avda. Mate de Luna 1552

Teléfono 6731 ♦ TUCUMAN

GUIA PROFESIONAL

CALEFACCION	CONSTRUCTORES	ELECTRICIDAD	LADRILLOS
D. Fortunato & Cía. INSTALACIONES DE CALEFACCION En todos los Sistemas y Anexos Instalaciones de quemar petróleo FREYRE 3565 - U. T. 70 - 5024 BUENOS AIRES	Luis V. Migone ING. CIVIL EMPRESA CONSTRUCTORA Arenales 2428 U. T. 44-9119	José Rusconi Fabricante de Artefactos Eléctricos GUARDIA VIEJA 4438 U. T. 54, Darwin 5535 - Bs. Aires	SUCESION DE FRANCISCO CTIBOR FABRICA DE LADRILLOS En Ringuet F. C. S. - U. T. 890, La Plata Escritorio: Avda. de Mayo 878 U. T. 34, Defensa 8580 LADRILLOS MACIZOS F. C. aprobados por la Dirección de las O. S. de la Nación HUECOS PATENTADOS para entrepisos, azoteas, chimeneas, bebederos, etc.
CALEFONES	José Oettel e Hijos EMPRESA DE CONSTRUCCIONES S ARMIENTO 4 4 7 0 U. T. 54, Darwin 5318	Casa "ANTON" OBRAS DE ELECTRICIDAD EN GENERAL AVENIDA MITRE 328 - U. T. 22-9386 AVELLANEDA	MARMOLERIA
HURI SUPERCALFONES Y COCINAS A GAS Seguros - Sólidos - Económicos Exposición y Ventas: CORDOBA 1068 Bs. Aires U. T. 41, Plaza 1354	Ing. E. y E. Maurette EMPRESA CONSTRUCTORA C. Pellegrini 1263 - U. T. 44-1001	ESCULTORES	MARMOLES Erminio Celsi & Cía. R. de Janeiro 631 esq. Díaz Vélez U. T. 60, Caballito 1840 Buenos Aires
CARPINTERIA Y HERRERIA	Arq. Juan F. Lazzatti EMPRESA CONSTRUCTORA CARPINTERIA MECANICA Famatina 3399 U. T. 61-0763 Adrogué F. C. S. U. T. 107	Alejandro Paladini ESTUFAS, ESCULTURAS Y FRENTES Morón 2655, U. T. 63-8552	MOSAICOS
Carpintería Mecánica DE César Stringa e Hijos CAMARONES 2840-44 U. T. 59, Paternal 3258	Luis Camporino e Hijo EMPRESA CONSTRUCTORA Av. R. Sáenz Peña 547 U. T. 33, Avda. 7181	FUNDICION Y BRONCERIA ARTISTICA	MOSAICOS REVESTIMIENTOS Y ESCALERAS Victorio Moltrasio Exposición y venta Federico Lacroze 3335 U. T. 54, Darwin 1868
Carpintería Artística de Obras D'ALVIA Hnos. Instalaciones, Decoraciones y Per- sianas de enrollar. Especialidad en Trabajos Artísticos 1455 Guevara 1459 - U. T. 54, Darwin 0392 Altura Triunvirato al 3000 Bs. Aires	DECORADORES	S. GIROLA FUNDICION ESCULTURAS BRONCERIAS ARTISTICAS PATINAS - COLORACIONES FABRICA DE MEDALLAS Rodr. PEÑA 280 - Buenos Aires U. T. 37 - 0434 CORRIENTES 530 - Rosario U. T. 24622	VITRAUX Casanova Hnos. Vitraux D'Art En todos los estilos Rivadavia 2260 U. T. 47-2475
Miguel Quatraro Carpintería Ebanistería INSTALACIONES, DECORACIONES, MUEBLES Avda. TRES CRUCES 4048-52 U. T. 50, Devoto 3969 - B. Aires	Angel di Baja Decoración de interiores Tapicería Bustamante 884 U. T. 79, Gómez 4295		



AGUA CALIENTE
A GAS DE KEROSENE
CON ARTEFACTOS ORBIS
ORBIS
S. A. INDUSTRIAL METALURGICA

CALEFON A KEROSENE



COCINA CON CALDERA A KEROSENE

CALLAO 53-61
Buenos Aires
U. T. 38 - Mayo
2024 - 26

APARECIÓ

La 7.^a Edición de EL CATALOGO ROJO

A pesar de las dificultades creadas por la guerra resolvimos publicar, y publicamos, la 7a. edición de esta obra que, desde hace más de 10 años, viene apareciendo regularmente.

Conforme al compromiso contraído con los industriales que nos favorecen con sus especificaciones, El Catálogo Rojo se entrega gratuitamente a todos los arquitectos, ingenieros y empresas constructoras de la República.

Hemos ya distribuido los números de esta 7a. Edición, conforme al fichero que se lleva especialmente para ese fin. Pero como pueden haber ocurrido omisiones o extravíos, rogamos a todos los profesionales del país comprendidos en las categorías mencionadas, como así a las reparticiones técnicas oficiales, que no hubieran recibido el ejemplar que por derecho les corresponde, quieran reclamarlo escribiendo a

EDITORIAL CONTEMPORA
SARMIENTO 643
BUENOS AIRES



- CEMENTO PORTLAND "LOMA NEGRA"
- CEMENTO BLANCO "ACONCAGUA"
- CAL HIDRATADA MOLIDA "CACIQUE"
- AGREGADOS GRANITICOS

INDUSTRIA GRANDE
NACION PROSPERA

LOMA NEGRA S. A.
MORENO 1231 • BUENOS AIRES

ESTA EN VENTA EL
2° TOMO DE
"VIVIENDAS ARGENTINAS"

UN LIBRO UTIL PARA TODO EL QUE QUIERA CONSTRUIR
 SU VIVIENDA PROPIA O AMUEBLAR SU CASA

BIBLIOTECA F. A. D. U.	
ENTRADA	29/05/53
ORIGEN	Ej. 3
Desconocido	



Casas modernas
de ciudad

Casas pintorescas
suburbanas

Rústicas y
Californianas

Casas de week end

Interiores

Jardines

Precio del 2.º Tomo

\$ 9.-

EN VENTA EN
LAS LIBRERIAS

Pídalo acompañando un
giro por su importe: \$ 9.-
más 50 centavos para
franqueo.

EDITORIAL
CONTEMPORA

SARMIENTO 643 - Bs. As.

Sus páginas constituyen una compilación de casas completamente distintas de las que contenía el 1er. tomo. Comprende las fotografías y planos de 65 viviendas construidas por los mejores arquitectos en estos últimos años. También se han incluido en nítidas ilustraciones 13 moblajes de ambientes de distintos estilos y 8 fotografías de jardines contemporáneos.

Reunidas estas fotografías y planos en un tomo de 136 páginas, de formato 23 x 30 centímetros, es un elemento de estudio y selección tan cómodo para el profesional de la construcción, como para el particular que necesita mostrar al arquitecto cuáles son los ejemplos que traducen sus gustos, a fin de verlos materializados al terminarse la edificación de su casa.

Infalible

RAPIDO * LIMPIO * ECONOMICO
EL COMBUSTIBLE MODERNO INSUPERABLE

GAS

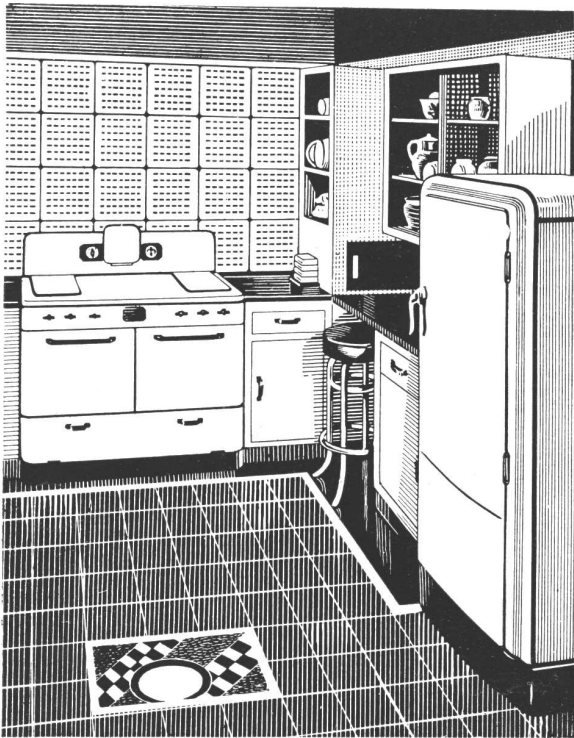

Durante las 24 horas del día, este combustible está pronto para servirle al instante; nunca falla.

Al Señor propietario que quiere asegurar buenos inquilinos, le conviene brindarles el confort y servicio que presta el GAS en sus diversas aplicaciones.

El profesional consciente, en salvaguardia de los intereses confiados a su idoneidad, instala GAS en todas sus aplicaciones, porque es el combustible más popular, económico, rápido y de fácil regulación.

El Cuerpo técnico especializado de la Compañía Primitiva de Gas de Buenos Aires Ltda., está a disposición de los Señores propietarios y profesionales para evacuar cualquier consulta respecto a las instalaciones de GAS, ya sean domésticas o industriales.

LA COCINA IDEAL, con sus artefactos a gas, fácil de manejar, libre de molestias y siempre de resultados satisfactorios.

Invitamos a los Señores Profesionales a confiarnos la ejecución de las instalaciones, obteniendo así la máxima garantía y a conocer los artefactos que para las múltiples aplicaciones del GAS, fabricamos en nuestros propios talleres.

Use

Gas

para:

**COCINA • REFRIGERACION
ACUA CALIENTE • CALEFACCION
SECADOR DE ROPA**

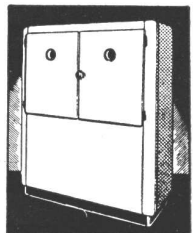
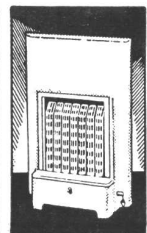
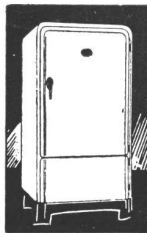

CIA. PRIMITIVA DE GAS DE BUENOS AIRES LTDA. ALSINA 1169 - U. T. 37, RIV. 2091



CERESITA

CERESITA

CERESITA

CERESITA

CERESITA

CERESITA

CERESITA

CERESITA

CONTRA HUMEDAD

CERESITA

U.T. 33, Av. 5303