

accs

BOLETIN DE LA SOCIEDAD CENTRAL DE AROUITECTOS

- COMISION DIRECTIVA
- NOMBRAMIENTOS
- LISTA DE VALORES
- ESTADISTICAS DE LA EDIFICACION
- CONGRESOS
- LEY DE JUBILACIONES
- CONCURSOS
- EXCURSION A BRASILIA
- BOLETIN BIBLIOGRAFICO

32

1 9 6 0



COMPLETA TRANQUILIDAD

*Sin imprevistos desagradables,
es la que le brindan los caños,
cajas y accesorios para instalaciones
eléctricas "SILBERT" y "SILBERTMOP"
Adóptelos en su construcción
y habrá "contratado" un seguro
permanente en pro de su tranquilidad
y en defensa de sus intereses.*



FABRICA ARGENTINA DE CAÑOS DE ACERO E INDUSTRIAS
ELECTROMETALURGICAS

MAURICIO SILBERT S.A.

ESTABLECIMIENTO FABRIL FUNDADO EN 1909

*Lo que calidad no da,
baratura no presta*

★ CONCURSOS

• **Pabellón Exposición del Sesquicentenario.** — Actuando como jurados los arquitectos Clorindo Testa, Oscar R. Greco, Alfredo Agostini y Alfredo Yantorno, y el ingeniero Raúl Curutchet, se realizó el concurso de anteproyectos para el pabellón de la S. C. A. y de la Cámara Argentina de la Construcción a erigirse en la Exposición Conmemorativa del 150º Aniversario de la Revolución de Mayo. Los premios fueron adjudicados de la siguiente manera: el **primero** al trabajo Nº 3, del arquitecto Josefina Santos; la **primera mención** al trabajo Nº 11, de los arquitectos José María Gassó y Osvaldo Bidinost, y la **segunda mención** al trabajo Nº 5 del arquitecto Luis T. Caffarini. Actuaron como asesores en este concurso, los arquitectos Julio A. Miglia y Alejandro Billoch Newbery.

• **Edificio para Escuela en Córdoba.** — El Concurso Nacional de Anteproyectos para el Edificio de la Escuela Superior de Comercio Manuel Belgrano a erigirse en Córdoba, del que dimos detalles en la edición anterior de este Boletín, ha sido prorrogado hasta el 19 de julio de 1960. Informes, en la sede de la S. C. A., o en la de la entidad organizadora, Sociedad de Arquitectos de Córdoba, Colón 484, Córdoba.

• **Hotel Municipal de Olavarría.** — En el concurso de Anteproyectos para el Hotel Municipal de Olavarría se adjudicaron premios y menciones a los siguientes participantes: **Primer Premio** a los arquitectos Horacio B. Berreta, Roberto C. Bouillon, Eduardo M. Bustillo y Eduardo J. Ellis; **Segundo Premio** a los arquitectos Juan Carlos Alvello, Osvaldo R. Armellini, Raúl O. Grego, Julia Elena P. Noé, Ricardo S. J. Rosso, Ricardo G. A. Tapia y Adolfo B. J. Zani; **Tercer Premio** a los arquitectos Manuel A. Revol Luque, Eduardo Díaz García y Huber Hobbs Gavier; **Cuarto Premio** a los arquitectos Jorge Saturnino Chute, José María Gassó y Martín Meyer; **Primera Mención** a los arquitectos Jorge Alberto Moreo y Uriel J. Sevi, y señor Benjamín M. Bermolen; **Segunda Mención** a los arquitectos Alfonso Acosta Lara, Pedro L. Ganduglia y Héctor A. Bellocq. Actuaron como Jurados en este concurso los ingenieros Enrique M. Alfieri y Ricardo M. Held, en representación de la Municipalidad de Olavarría, el arquitecto Odilia Suárez, por los participantes, y los arquitectos Francisco García Vázquez y Alejandro Billoch Newbery, en representación de la Federación Argentina de Sociedades de Arquitectos. Los trabajos presentados, se hallan expuestos en la sede de la S. C. A.

• **Consejo de Difusión Cultural en Tucumán.** — Realizado el Concurso de Anteproyectos para el Consejo Provincial de Difusión Cultural de Tucumán, sus resultados fueron los siguientes: **Primer Premio**, arquitectos Carlos Robledo y Pedro Prioris; **Segundo Premio**, arquitecto Sara Catzap; **Tercer Premio**, desierto; **Cuarto Premio**, arquitecto Mario Roberto Alvarez; **Primera Mención**, arquitectos Eduardo Figueroa, Abel Ramírez, Alfredo Schiskendant y Alfredo Troilo; **Segunda Mención**, arquitectos Manuel A. Revol Luque, Eduardo Díaz García y Humberto Kobss; **Tercera Mención**, arquitectos Pedro Ortega y Jorge Finisio.

• **Premios de estímulo a la edificación privada.** — En setiembre del año pasado, y reunidos los arquitectos R. Amadeo, S. A. Giannoni, C. J. Stortini y L. M. Morea, y los ingenieros B. Mora Castro y A. Zappa, integrantes del jurado encargado de discernir los **Premios Municipales de Estímulo a la Edificación Privada** correspondientes al año 1958, dieron cuenta en el acta correspondiente de los inscriptos en el concurso: tres edificios incluidos en la categoría C del Código de la Edificación. En las categorías A, B y D no hubo inscriptos. Estudiados los proyectos, el jurado resolvió por unanimidad declarar desierto el premio correspondiente a la categoría C, y sugerir, visto el escaso interés que los Premios parecen despertar entre los profesionales, que se insista en las Instituciones que los agrupan (Centro Argentino de Ingenieros, Sociedad Central de Arquitectos y Cámara Argentina de la Construcción) para

Sca

Boletín informativo mensual de la
Sociedad Central de Arquitectura

Montevideo 942 tel 44-3986 Buenos Aires
42-2375

Comisión Directiva

Presidente, arquitecto Federico Ruiz Guifazú; Vicepresidente 1º, arquitecto Ricardo Braun Menéndez; Vicepresidente 2º, arquitecto Carlos Ramos Mejía. Vocales: arquitecto Luis T. Caffarini; arquitecto Marcelo Salas; arquitecto Alfredo Joselevich; arquitecto Luis M. Morea; arquitecto Julio A. Miglia; arquitecto José Carlos Cardini; arquitecto Alfredo Luis Guidali; arquitecto Alfredo P. Etcheverry; arquitecto Raúl Oscar Grego; Vocales Suplentes: arquitecto Enrique Alvarez Claros; arquitecto Pablo H. R. García Urriburu; arquitecto Ricardo Pollett; Vocal aspirante titular, señor Alfonso Eduardo Piantini; Vocal aspirante suplente, señor Carlos Miguel Hernaez; Asesor Letrado: doctor Luis Edgard Courtaux - Asesor Letrado en Planeamiento, doctor Carlos Pérez Crespo.

Subcomisión de Publicaciones

Arq. Alfredo P. Etcheverry, Arq. Alfredo Luis Guidali, Arq. Marcelo Salas, Arq. Conrado P. Sonderegger, señores: Carlos E. Haernez, Guillermo P. Mesega, Francisco J. Monaldi y Alfonso E. Piantini.

Hecho el depósito de acuerdo con la ley Nº 11.723, sobre propiedad Científica, Literaria y Artística, bajo el Nº 644.408.

Editor: SOCIEDAD CENTRAL DE ARQUITECTOS.

Publicidad: PUBLITEC - Corrientes 2434 - 7º/28 - Tel. 48-8812.

Precio del ejemplar: \$ 15.—



EXCURSION

A
RIO DE
JANEIRO

Salida de Buenos Aires: 21 de julio

Regreso: 7 de agosto de 1960.

Visitando la ciudad de Río de Janeiro, con paseos a Tijuca, Corcovado, el Cristo Redentor, Petrópolis, museos, playas, catedrales, etc., y con escalas en Montevideo y Santos. Viaje de ida en el Giulio César, y de regreso en el Conte Grande.

PRECIO POR PERSONA, para Socios S| C. A. y familiares:

\$ 13.900.-

sobre la base de dos viajeros

A PEDIDO PUEDE PROGRAMARSE
EXTENSION A BRASILIA

t y m v i a j e s

PARAGUAY 542 - 6º p.

T. E. 31 - 9751

Con datos extraídos del **Boletín Mensual de Estadísticas**, editado por la Dirección Nacional de Estadística y Censos (excepto en los casos en que se indica otra fuente), hemos confeccionado las notas sobre Estadísticas de la Edificación que publicamos en esta edición, y que pretenden reflejar diversos aspectos de la edificación en nuestro país durante los últimos diez años.

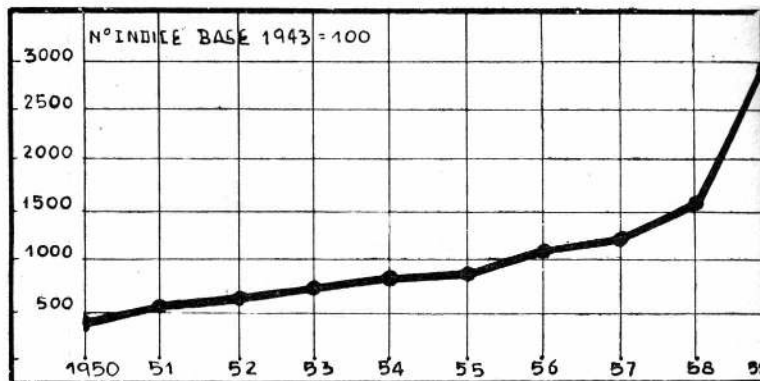

Costo de la edificación en la Capital Federal. — La curva de incrementos en el costo de la edificación presenta una pendiente más o menos constante entre 1950 y 1958, cuyo valor es de 136,6. Entre 1958 y 1959 la pendiente de la curva crece abruptamente a 1312,9. En otros términos el costo de la edificación en el último año aumentó en proporción casi 10 veces mayor a la que se venía observando desde años atrás.

CORTINAS
americanas
DE DURALUMINIO
ESMALTADAS
A FUEGO

PARA
CASAS,
NEGOCIOS,
OFICINAS

AMECO

EN 20
MODERNOS
TONOS

PARA
PROFESIONALES
PRECIOS
ESPECIALES

AMECO CORTINAS
AMERICANAS

GALERIA CALLAO
Callao 186 - Local 22
T. E. 40-0422

TECNICA PUBLICIDAD

dar más amplia difusión a estos certámenes entre sus respectivos asociados. En los concursos anuales para optar a los **Premios Municipales de Estímulo a la Edificación Privada** podrán inscribirse las obras cuyos certificados de inspección final tengan fecha comprendida entre el 1º de enero y el 31 de diciembre del año por el que se otorgan los premios, y los interesados hallarán mayor información en la Dirección de Obras Particulares de la Municipalidad de la Ciudad de Buenos Aires, Departamento de Construcciones. El día 15 de junio vence el plazo de inscripción para optar a los **Premios** correspondientes al año 1959.

• **Estación de Omnibus en Junín.** — El Colegio de Arquitectos de la Provincia de Buenos Aires informa que deben retirarse los cartones presentados al Concurso de Anteproyectos para la Estación Terminal de Omnibus de la ciudad de Junín antes del 2 de junio. Tales elementos se encuentran en la sede del Colegio, calle 45 Nº 473, La Plata, teléfono 2-8382.

• **Edificio en Bagdad, Irak.** — La Unión Internacional de Arquitectos, en su circular Nº 518 informa sobre el llamado a Concurso Internacional para la construcción de un edificio para los Servicios Eléctricos de Bagdad, Irak. Las bases pueden consultarse en la Secretaría de la S. C. A.

★ **LEY DE JUBILACIONES PARA PROFESIONALES**

Informamos, a los colegas que aún no lo hayan hecho, que deberán inscribirse en la Caja de Jubilación para Profesionales.

La S. C. A., conjuntamente con otras Asociaciones de Profesionales, ha propiciado la reforma de la ley correspondiente, con miras a perfeccionar algunos aspectos que se consideran inconvenientes, pero se señala que la ley 14.370 está en vigor, y su cumplimiento es obligatorio. El aporte debe ser igual al 10 % de las entradas con un mínimo de \$ 100.— mensuales.

En reciente reunión de representantes de Asociaciones Universitarias con autoridades de la Caja, se convino extender por 30 días (hasta el 31 de mayo cte.) el plazo para que los profesionales se inscriban y convengan las condiciones para hacer efectivos los aportes.

La Caja de Jubilaciones para Profesionales funciona en la calle Córdoba 2008, donde los interesados podrán obtener toda la información necesaria.

ATMA presenta

CAJAS Y TAPAS

para

TABLEROS AUTOMÁTICOS



...Los "Centinelas Eléctricos"

Formados con Protectores Automáticos
Termo-Magnéticos "8100"



El Protector Automático
Termo-Magnético "8100"
- celoso "Centinela Eléctrico" -
cuida y protege eficazmente la instalación
cortando automáticamente la corriente
en caso de corto-circuito o sobrecarga.
No tiene fusibles
ni piezas que reponer.

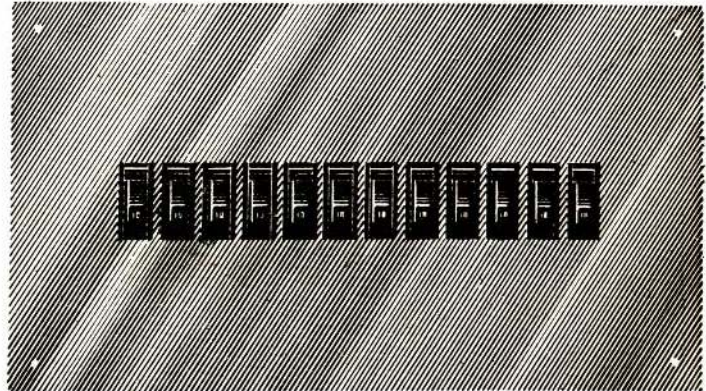

Estas cajas permiten formar cómodos tableros
centrales y seccionales, con positivas ventajas:

POCA PROFUNDIDAD: Pueden colocarse aún en
tabiques de 10 cm. de espesor.

ADAPTABILIDAD: Los soportes (de tipo "clip")
permiten un cambio fácil y rápido entre Protectores
de distinta intensidad

SEGURIDAD: Los Protectores eliminan la posibili-
dad de utilizar fusibles improvisados o inadecuados
y otras causas de accidentes.

COMODIDAD: Las manijas de los Protectores están
siempre directamente accesibles.

BUENA DISTRIBUCION: Por su aspecto estético,
los tableros pueden colocarse aún en sitios visibles,
acortando circuitos y mejorando su distribución.

LAS CAJAS son de chapa de 1,6 mm. de espesor y
tienen numerosas entradas para caños.

LAS TAPAS lisas se fabrican en chapa de hierro de
1,6 mm. de espesor, pintadas en gris.

LOS FRENTE DE MATERIAL PLASTICO (para
utilizar en lugar de las tapas) son de diseño mo-
derno, con porta-tarjeta para cada Protector.

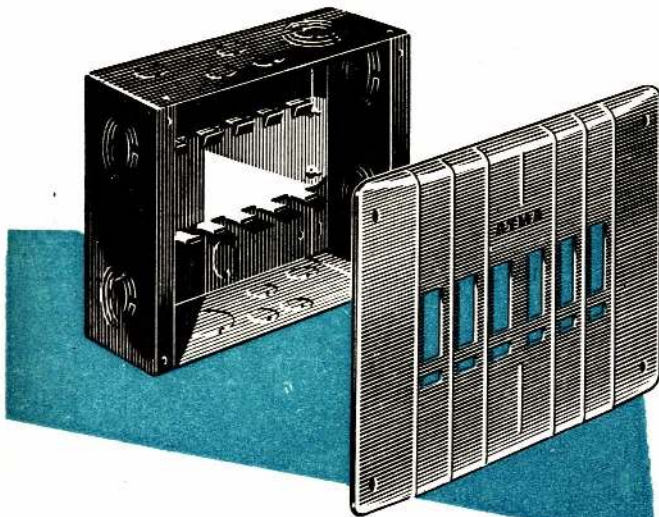

En 3 tamaños:

	CAPACIDAD	ALTO	ANCHO	PROFUNDIDAD
Para	4 Protectores	24 cm	19 cm	7,8 cm
"	6 "	24	24	7,8
"	12 "	24	43	7,8

Para consultas sobre aplicaciones o mayor información
técnica, dirijase al Dpto. de Promoción de Atma,
Avda. Libertador Gral. San Martín 8066 - T. E. 70-8981 - Bs. As.

ATMA
CALIDAD EN ELECTRICIDAD

Costo de vida y salario de un oficial albañil. — Como en el caso del costo de la edificación el costo del nivel de vida se ha incrementado notablemente durante el año 1959. El salario de un oficial albañil, pese a que ha aumentado también, ha quedado bastante por debajo de aquél, y, aunque como se observa, no es la primera vez que los salarios son inferiores al costo de vida, nunca la diferencia ha sido tan grande.



pisos lan

PISOS GRANITICOS DECORATIVOS

de duración y brillo inigualable, ofrecen cantidad infinita de diseños y colores, que darán a su casa la categoría y originalidad de los mejores proyectos de decoración mundial.

AHORA TAMBIEN EN CALCAREO

Exposición y Ventas, con VIVAL

Galerías "PACIFICO" — Florida 753, local F. 11
T. E. 31 - 3652/ Buenos Aires

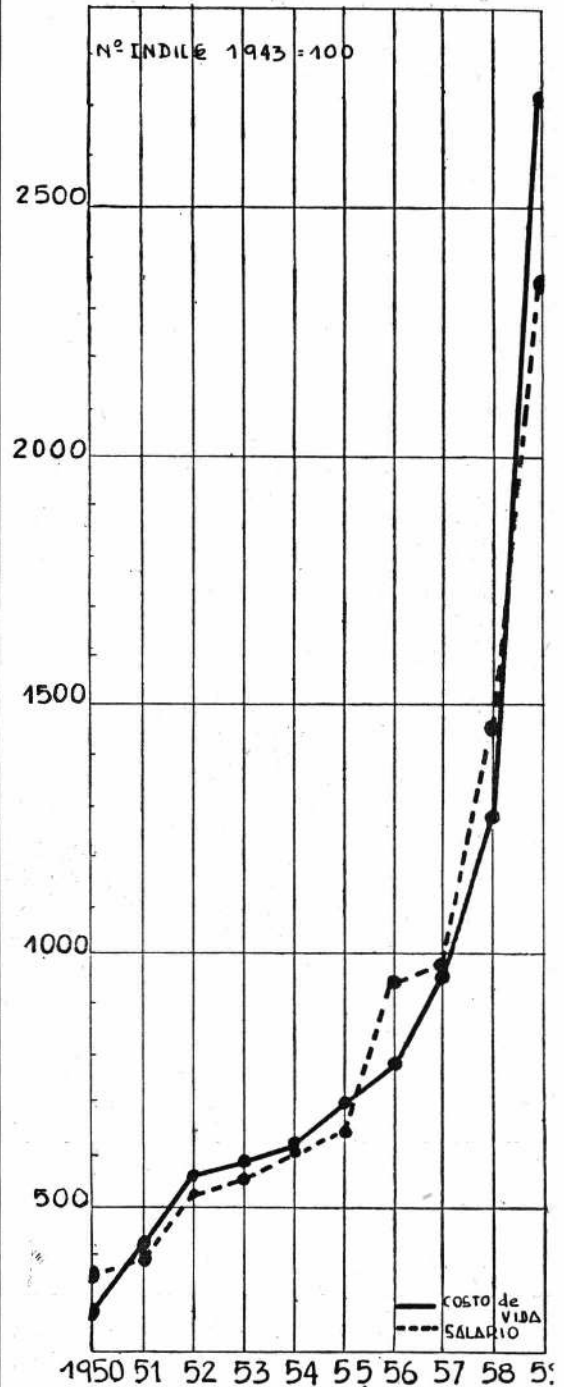

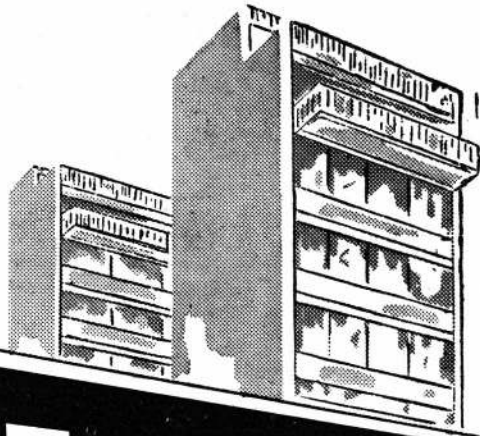

**En toda obra
de jerarquía...**

PLAMETAL

**AIRE ACONDICIONADO
EN EQUIPOS INDIVIDUALES**

**para frío
y calor**

además...

FILTRA, DESHUMECTA y RENUEVA el
aire de los interiores.

VALORIZA LAS PROPIEDADES

Brinda funcionalidad activa a los principios de la moderna arquitectura; **completa** integralmente los aspectos de jerarquía y confort; acuerda legítima distinción a las edificaciones más calificadas.

IMPULSA LAS VENTAS

BAJO LA MARCA QUE YA ALCANZO LA MAXIMA GARANTIA DE PLAZA: POR SUS VALORES TECNICOS, POR SU DEPURADO PROCESO DE ELABORACION, POR LA CONFIRMACION EN EL USO DE SU GRAN CALIDAD.

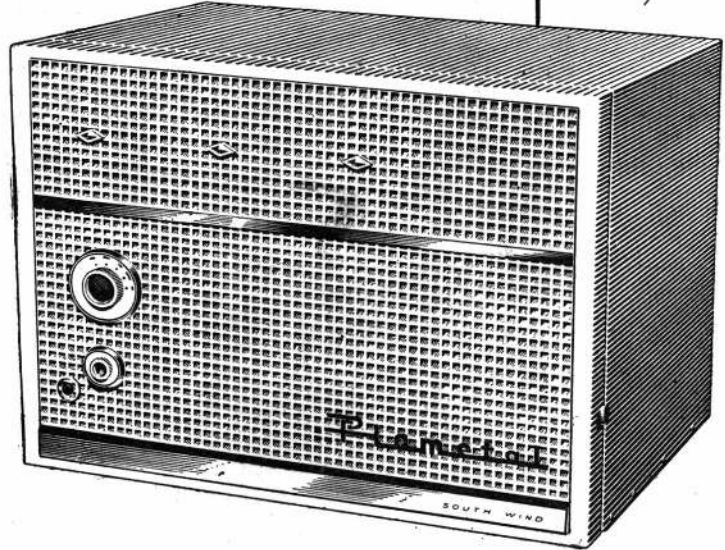

**ACONDICIONADOR DE AIRE
PLAMETAL**

★ **XXV CONGRESO MUNDIAL DE PLANIFICACION Y VIVIENDA**

En la ciudad de San Juan de Puerto Rico, se realiza el **XXVº Congreso Mundial de Planificación y Vivienda** entre los días 28 de mayo y 3 de junio corrientes.

Los temas a tratar son los siguientes:

1. — Contribución de la planificación física al desarrollo social y económico.
2. — La función de la ayuda propia y de la acción mutua en un programa mundial e integral de la vivienda.

Una delegación argentina concurrirá a las deliberaciones de este importante Congreso, que además del auspicio de Sociedades e Instituciones de todo el mundo, cuenta con el patrocinio del Consejo Social y Económico de Naciones Unidas, y con el de la Organización de Estados Americanos.

★ **ESTADISTICAS DE LA EDIFICACION**

De publicaciones efectuadas por la Asociación de Fabricantes de Cemento Portland, tomamos los siguientes datos sobre Producción y Despachos de cemento durante los últimos años:

AÑO	PRODUCCION *	DESPACHOS *
1955	36.467.400	36.463.980
1956	39.320.420	39.008.200
1957	45.532.060	45.418.920
1958	47.265.060	47.024.840
1959	45.350.180	45.079.940

Se observan, tanto en producción como despachos, crecimientos constantes hasta el año 1958, ocurriendo en 1959 una disminución en las cifras, que resultan inferiores a las registradas dos años antes.

Según la misma fuente, la distribución porcentual del cemento despachado, entre obras públicas y obras privadas e industrias es la siguiente:

AÑO	A OBRAS PUBLICAS	A OBRAS PRIVADAS E INDUSTRIAS
1955	22,7 %	77,3 %
1956	19,4 %	80,6 %
1957	18,3 %	81,7 %
1958	17,4 %	82,6 %
1959	19,9 %	80,1 %

El porcentaje de cemento destinado a obras públicas desciende constantemente hasta 1958, mientras aumenta el destinado a obras privadas e industrias. En 1959 se invierte la tendencia: aumenta la proporción de cemento destinado a obras públicas y decrece la del empleado en obras privadas e industrias. El decrecimiento de la actividad privada es más pronunciado que el registrado en obras públicas.

* En su equivalente a bolsas de 50 kilogramos.

★ **PRIMERAS JORNADAS DE ARQUITECTOS JOVENES**

Auspiciadas por la Facultad de Arquitectura y Urbanismo de la Universidad de Buenos Aires, se realizarán durante el corriente año las **Primeras Jornadas de Arquitectos Jóvenes**, tendientes a obtener la comunicación entre los arquitectos egresados últimamente de las diversas Facultades del país, con el propósito de suscitar un clima de inquietudes en torno de la profesión.

Actúa ya una comisión organizadora, integrada por los arquitectos Mario F. Soto, Rubén Tomasov, Luis T. Cafarini, Rodolfo E. Möller, Guillermo Iglesias Molli y Arístobulo Peralta, y coordina las actividades el Secretario de la Facultad de Arquitectura y Urbanismo, arquitecto Justo J. Solsona.

Se ha previsto la realización de una muestra de trabajos que exponga lo que en arquitectura se realiza en este momento en la Argentina, y que hará posible el análisis de su sentido y porvenir. Los trabajos deberán entregarse en Perú 294, donde los interesados podrán recabar mayor información.

★ **VI CONGRESO DE LA UNION INTERNACIONAL DE ARQUITECTOS**

El **VI Congreso de la Unión Internacional de Arquitectos** se celebrará en Londres, entre los días 3 y 7 de julio de 1961. El Royal Institute of British Architects ha invitado a las Sociedades miembros de la Federación Panamericana de Asociaciones de Arquitectos a asistir al Congreso, pudiéndose designar delegados-observadores. La inscripción al Congreso, que incluye todas las actividades programadas salvo excursiones, es de £ 18 (dieciocho libras).

El tema del congreso será **Nuevas Técnicas y Materiales, su impacto en la Arquitectura**, realizándose dos Reuniones Plenarias, el primero y último día, dedicándose tres días a la labor de Grupos de Trabajo. Se prevé la realización de paseos y excursiones a sitios de interés arquitectónico e histórico, y una serie de actividades sociales.

La **Federación Panamericana de Asociaciones de Arquitectos**, de la que la S.C.A. es miembro, espera poder coordinar la asistencia de una delegación americana al Congreso, por lo que ha solicitado a la S.C.A. la difusión de esta información entre sus asociados con más de un año de anticipación a la fecha de realización del certamen, de modo que los interesados puedan formular planes y establecer contactos con colegas de todo el Continente.

SUSCRIPCIONES A REVISTAS TECNICAS ARGENTINAS Y EXTRANJERAS
Con facilidades de pago a socios S.C.A.

- ARCHITECTURAL FORUM
- NUESTRA ARQUITECTURA
- ARCHITECTURAL DIGEST
- L'ARCHITECTURE D'AUJOURD'HUI
- ... Y MUCHISIMAS OTRAS REVISTAS ARGENTINAS Y EXTRANJERAS

Solicite precios, mencionando las revistas de su interés, a:

PUBLITEC
Departamento Suscripciones

Corrientes 2434 7º of. 28 Buenos Aires

alca
publicidad

LETREROS PARA OBRAS EN CONSTRUCCION Y PROPIEDAD HORIZONTAL

Oficinas:
Av. República 402-12
Tel.: 658-0531

Talleres:
Av. Gaona 1701-23
Ramos Mejía

LA COCINA MODERNA EXIGE ESTA BRONCERIA

Técnicamente superior
a cualquier otra.
Sus líneas
funcionales armonizan
a la perfección con
las instalaciones
de cocina
más modernas.



FIGURA 1117-B

pico móvil desmon-
table para pileta de
acero

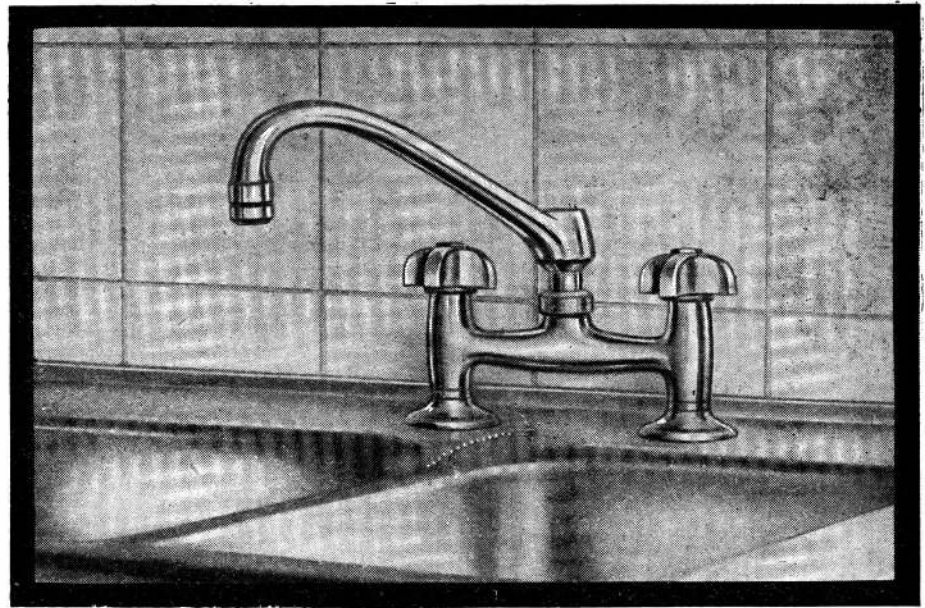

FIGURA 1120-B

pico móvil desmon-
table para amurar.

Publitec

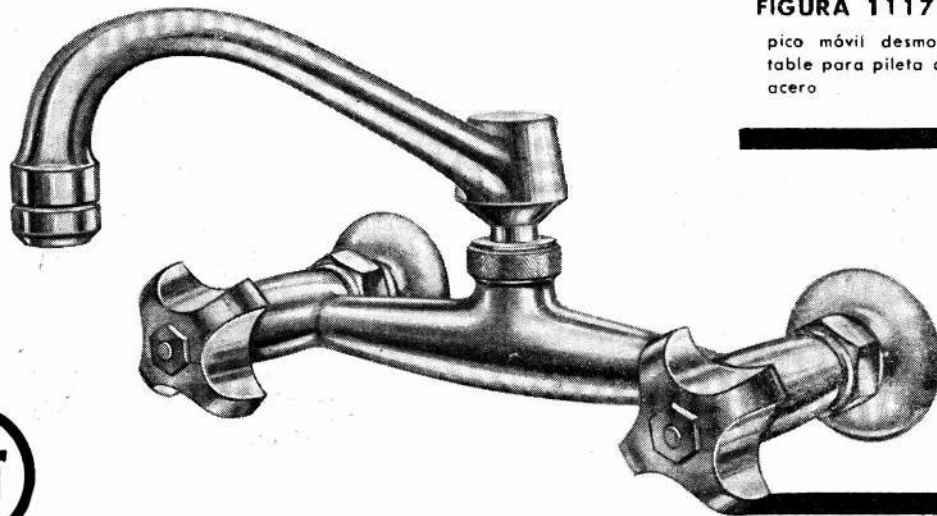

TALLERES METALURGICOS

"LA UNION"

CARLOS F. ANGELERI

BRONCERIA L. U. RESISTE AIROSAMENTE LA COMPARACION CON LAS MEJORES DEL MUNDO



CUANTO CUESTA NO TENER SEGUROS ?

Calcule usted cuánto valen su casa y los bienes que allí posee, cuánto tiene invertido en su industria o en su negocio o cuánto le reporta su propio trabajo personal. **Cualquiera de estas sumas puede ser el precio que usted pague por no tener seguros.**

El esfuerzo de toda una vida se malogra en un instante, salvo que por el previsor y módico pago de una prima, le haya transferido sus riesgos al seguro.

Toda la potencialidad económica del seguro concurrirá, en ese momento, para compensarle sus daños o pérdidas, para ayudarlo a seguir adelante y evitar que tenga que empezar de nuevo.

El seguro hace que usted no esté solo ante la adversidad.

En la Argentina, las compañías de seguros le brindan, desde hace un siglo, la más responsable, fuerte y efec-

tiva forma de solidaridad con 1.500.000 pólizas de seguros, respaldadas anualmente por 6.000 millones de pesos-prima. Dirijase a una de ellas solicitando la visita de un Agente de Seguros, quien le asesorará cómo debe hacer usted para ponerse a cubierto de los riesgos que acechan su persona y su patrimonio.

COMPAÑIAS PRIVADAS DE SEGUROS

Asociación Argentina de Compañías de Seguros

Asociación de Aseguradores Extranjeros en la Argentina

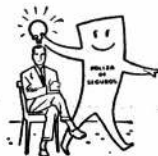

Renovación de Autoridades

Según lo que anunciáramos en la edición anterior, el día 16 de mayo pxmo. pasado se realizó la Asamblea General Extraordinaria a que se refiere el artículo 62º del nuevo Estatuto de la S.C.A. en la que se procedió a la renovación de la Comisión Directiva. Resultaron electos para integrarla, el Arqto. Federico Ruiz Guiñazú, **Presidente**; Arqto. Ricardo Braun Menéndez, **Vicepresidente 1º**; Arqto. Carlos Ramos Mejía, **Vicepresidente 2º**; **Vocales**: Arqts. Luis T. Caffarini, Alfredo Luis Guidali, Alfredo Joselevich, Julio A. Miglia, Alfredo P. Etcheverry, Luis M. Morea, Marcelo Salas, José Carlos Cardini y Raúl Oscar Grego; **Suplentes**: Arqts. Ricardo Fallett, Pablo H. R. García Uriburu y Enrique Alvarez Claros; **Vocal Aspirante Titular**: Sr. Alfonso Eduardo Piantini, **Suplente**: Sr. Carlos Miguel Hernáez.

El **Jurado de Etica Profesional** ha quedado integrado por los siguientes arquitectos: **Grupo A**, Luis Jorge Fourcade, Oscar R. Caffarena y Victorio M. Lavarello (suplente). **Grupo B**, Enrique F. Etchart, Francisco García Vázquez y Francisco J. Bó (suplente), **Grupo C**, Jorge Tomás Salas, Horacio Migone Aguiar y Ricardo G. A. Tapia (suplente).

Según lo dispuesto por el artículo citado de los Estatutos de la S.C.A., las nuevas autoridades de la Sociedad se hacen cargo de sus funciones a partir del día 1º de junio corriente.

Permisos acordados y superficie cubierta en Capital Federal. — Se comparan los datos sobre superficie cubierta por obras terminadas y aprobadas con los de superficie a cubrir

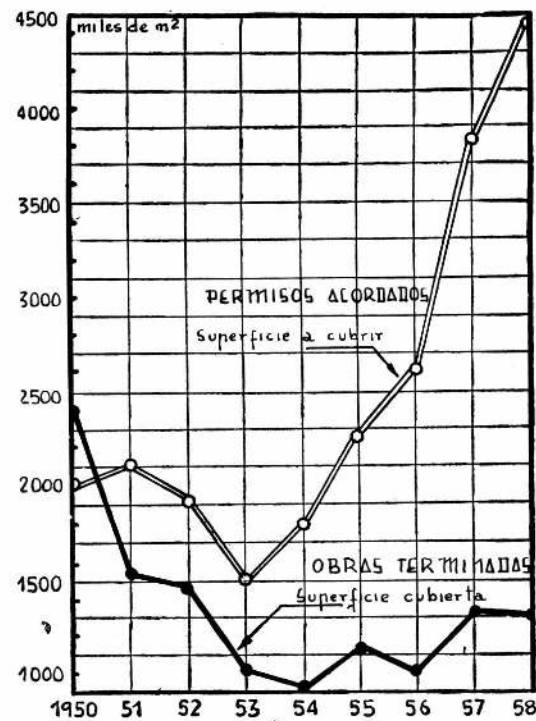

según permisos acordados en la Capital Federal. La demanda de locales y vivienda (representada por la curva de permisos acordados) ha aumentado en los últimos años a más del doble, mientras el ritmo de la edificación ha disminuído a la mitad.

★ ESTADISTICAS DE LA EDIFICACION

Del periódico **EL CONSTRUCTOR**, edición del día 20 de abril de 1960, tomamos algunos datos sobre costo de la construcción de vivienda familiar.

Se toman 5 tipos de vivienda familiar, que corresponden a:

Tipo A: vivienda mínima con 52,50 metros cuadrados cubiertos, que consta de dos dormitorios, baño, comedor, cocina y lavadero cubierto, de construcción **ECONOMICA**.

Tipo B: vivienda mínima de iguales características que la anterior, pero de construcción de categoría **BUENA**.

Tipo C: vivienda común, de 59,86 metros cuadrados cubiertos, que consta de dos dormitorios con placards, baño, paso, living-comedor, cocina, lavadero, habitación y baño de servicio, de construcción **ECONOMICA**.

Tipo D: vivienda de 79.06 metros cuadrados de superfi-

cie cubierta, con las mismas comodidades del tipo anterior, con el agregado de garage, porch y patio, y construcción de categoría **BUENA**.

Tipo E: vivienda de iguales características que la anterior, pero de construcción de categoría **MUY BUENA**.

El promedio del aumento de costos de edificación de la vivienda familiar, en el término de 18 meses es superior al 100 %, siendo un poco mayor en obras de categoría muy buena, y algo inferior para viviendas mínimas de categoría buena.

La estadística que el periódico mencionado viene efectuando desde el mes de noviembre de 1958, se resume en el siguiente cuadro:

	TIPO A	TIPO B	TIPO C	TIPO E	TIPO D
Costo estimado al 20/4/60 por m². (en m\$.n.)	3.595.—	3.834.—	4.683.—	5.129.—	7.320.—
Número índice correspondiente a noviembre 1958	100	100	100	100	100
Número índice correspondiente a abril 1960	195,8	192,4	193,8	205,4	221,0

Superficie cubierta por obras terminadas y aprobadas. — Se observan, tanto en Capital Federal como Gran Buenos Aires, disminuciones sensibles, del orden del 50 % en menos, en la superficie cubierta durante los últimos años. En las principales ciudades del interior, en cambio, y hasta 1957 (último dato disponible) la edificación continuaba con ritmo estable.

En momentos de entrar en prensa esta edición, no disponíamos de los datos correspondientes al año 1959, que, en virtud de lo revelado en los gráficos de costos y en el cuadro de producción de cemento, pueden reflejar en forma destacadísima, la situación por la que atravésó, y atraviesa, la edificación en Argentina.

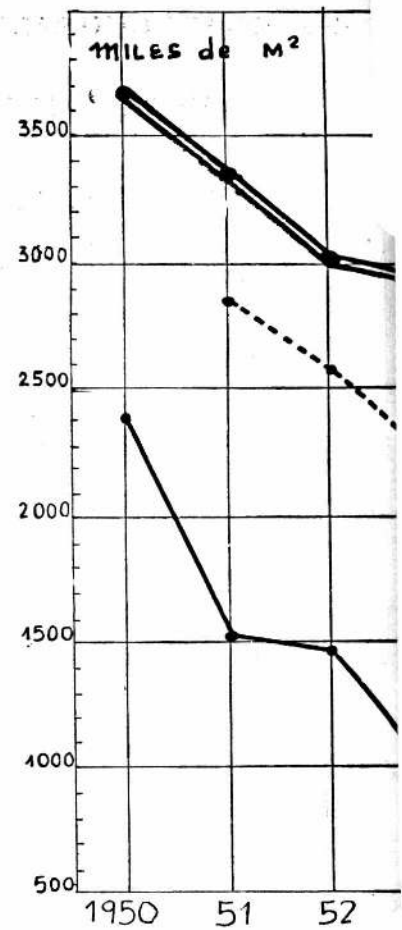

L O S A

**LADRILLOS OLAVARRIA
S A I Y C**

- LADRILLOS HUECOS "PLASTES" PARA CERAMICO ARMADO
- LADRILLOS HUECOS DE GRAN FORMATO
- LADRILLOS HUECOS TIPO TABLA Y TABLONES
- TEJAS TIPO FRANCES

FABRICA SAN JACINTO

OLAVARRIA F.C.G.R.

ADMINISTRACION

CORDOBA 320 BUENOS AIRES

Teléfono: 32-6041

Representante de Ventas: AMERIPLASTES S.R.L.

CORDOBA 330/40 — T. E. 32-6041

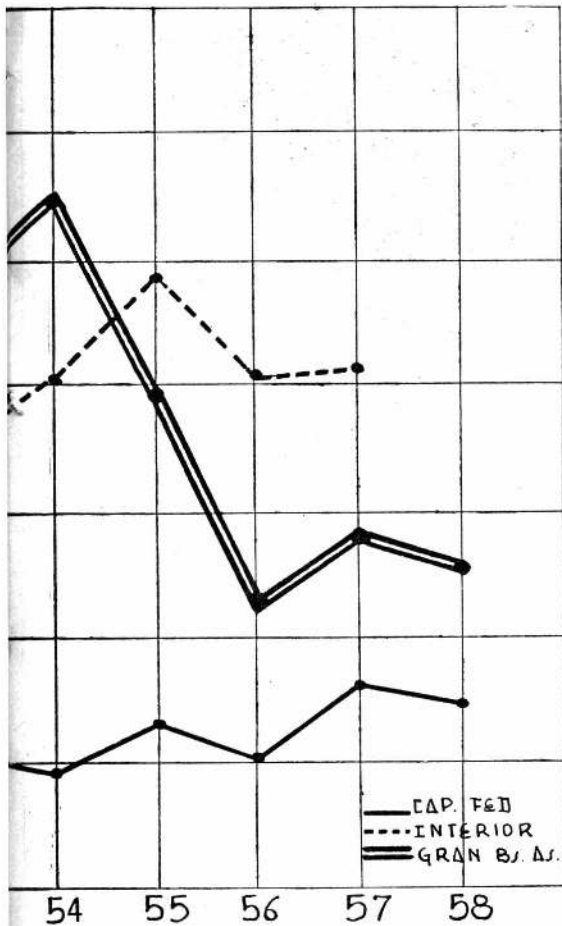

★ NOMBRAMIENTOS

• **Arq. Horacio Migone Aguiar:** ha sido designado para integrar el Tribunal de Tasaciones en representación de la S. C. A., en reemplazo del Arq. Ricardo V. Algier, quien no podía continuar en aquellas funciones, en virtud de los términos del Art. 77 del Decreto 33.405, ratificado por Ley Nº 12.922, en los que se expresa que ningún Vocal de ese Tribunal podrá permanecer más de dos años en su cargo.

• **Arq. Francisco Javier Bó:** ha sido nombrado representante de la S. C. A. ante la Comisión Permanente del Reglamento de la Edificación de la Ciudad de Vicente López.

• **Arq. Enrique García Miramón:** ha sido designado para integrar el Directorio de la Caja Nacional de Previsión para Profesionales, en representación de la S. C. A.

★ EXCURSION AL BRASIL

Por intermedio de Exprinter se ha organizado una visita a Brasilia, San Pablo y Río de Janeiro, con salida el día 20 de junio próximo.

La inscripción para participar de esta excursión cierra el día 10 de junio, estando limitada a 20 plazas. Se han fijado precios especiales para esta excursión, que se realiza íntegramente en avión, con hospedaje en hoteles de primera categoría. La duración del viaje puede adaptarse a las posibilidades de cada viajero, habiéndose fijado básicamente en 10 días.

Inscripción, precios e itinerarios, en la Secretaría de a SCA.

PIELES FINAS

VALERA

FABRICANTES



CONCEDE

50 %

de descuento sobre los precios de plaza para los socios de la Sociedad Central de Arquitectos



ELIMINAMOS TODA CLASE DE INTERMEDIARIOS



CREDITOS

CAMARA FRIGORIFICA GRATIS



ARENALES 1648

T. E. 41 - 0769

PRESENTAR CARNET DE ASOCIADO

La experiencia confirma las relevantes condiciones de los

BLOQUES DE HORMIGÓN

PARA LA CONSTRUCCION DE VIVIENDAS

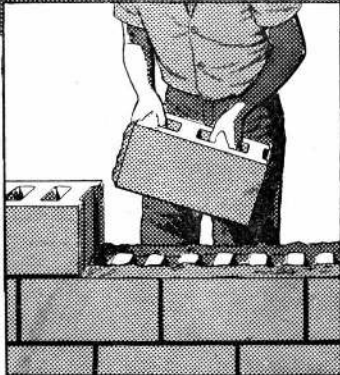
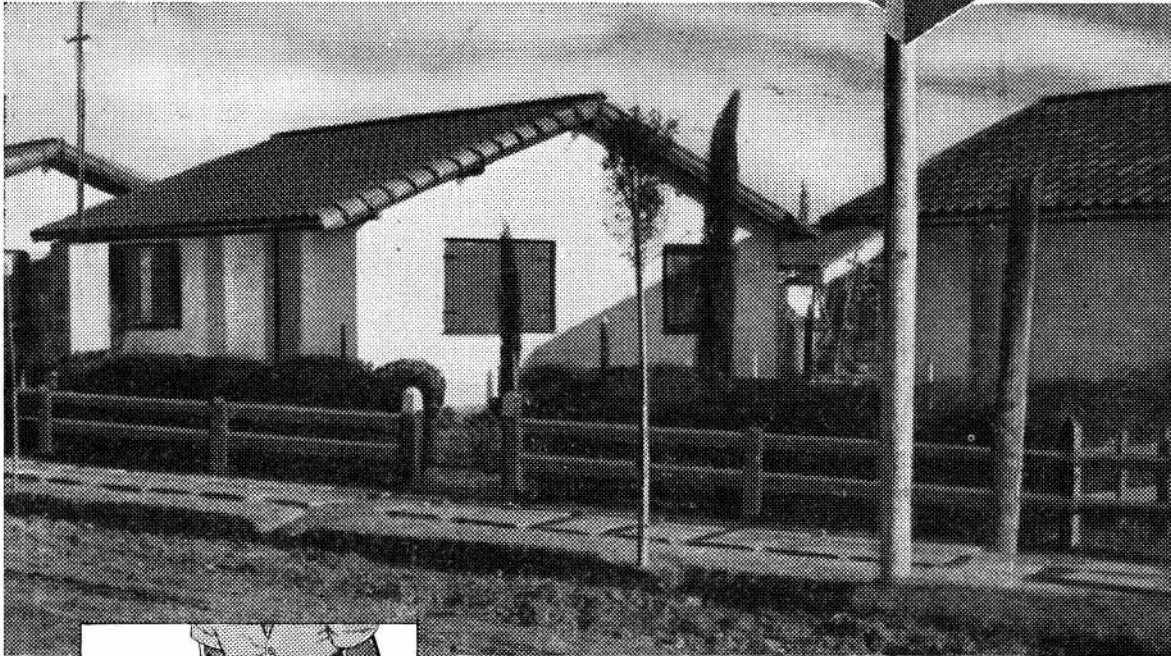
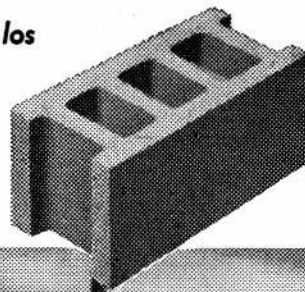

El barrio de 300 casas construídas por el Gobierno de la Provincia de Buenos Aires en el Partido de Lanús, utilizando bloques de hormigón, es otra demostración concluyente de las relevantes condiciones técnico-económicas de ese material para la construcción de toda clase de edificios.

Su comportamiento, después de varios años de construídas, constituye una prueba fehaciente de los excelentes resultados que pueden lograrse con el empleo del bloque de hormigón, si se respetan las normas que su uso impone.

Además de las cualidades de resistencia y durabilidad del bloque de hormigón, su empleo proporciona:

- *Mayor economía de mano de obra*
- *Mayor rapidez de ejecución*
- *Menor costo por metro cuadrado de pared*
- *Mayor aislación térmica.*

El Instituto del Cemento Portland Argentino le brinda sin cargo a quien lo solicite, dirigiéndose por carta o personalmente a su Casa Central o Seccionales, la más amplia información sobre el uso y aplicaciones del bloque de hormigón.

INSTITUTO DEL CEMENTO PORTLAND ARGENTINO

San Martín 1137

Buenos Aires

Seccionales:

CENTRO: Rivera Indarte 170, Córdoba - **NORTE:** Muñecas 110, Tucumán - **SUR:** Calle 50 N° 610, La Plata - **DELEGACION BARILOCHE:** C. C. 57, S. C. de Bariloche - **LITORAL:** Sarmiento 784, Rosario - **CUYO:** Patricias Mendocinas 1071, Mendoza. **CAMPO EXPERIMENTAL:** Edison 453, Martínez - Prov. de Buenos Aires

VALORES 1 DE ELEMENTOS PARA LA CONSTRUCCION DE EDIFICIOS

Estos valores servirán como orientación y podrán ser aplicados en cálculos básicos previos para obras.

HORMIGON ARMADO

Estructura mixta (sobre mampostería y columnas) incluido tanque para agua, escaleras, bases y columnas sin tabiques de h. a. (Calculado espesor losa promedio m. 0,14 a 0,18). Aproximadamente	m ²	1.000.-
Estructura independiente (incluido tanque para agua, escaleras, bases y columnas sin tabiques de h. a.). Calculado espesor losa promedio 0,16 a 0,20. Aproxim.	"	1.150.-
Estructura independiente para industria. 500 hasta 2.000 kg. de sobrecarga. Luces de 4 a 7 m. Calc. espesor losa promedio 20 a 30 cm. Aprox.	"	1.500.-
Estructuras antisísmicas debe tomarse para cálculo por superficie un espesor medio de 35 a 40 cm. aumentando el costo en proporción a los otros espesores señalados (con tabiques de h. a.).		
Losas armadas con ladrillos cerámicos huecos, sin pestañas. Esp. medio, 12 cm. c/60/70 kg. hierro	m ²	750.-
Estructuras de más complejidad según cálculos y análisis de costo en cada caso.		
Losas armadas con ladrillos cerámicos tipo "Plastes", "Ter", etc. (promedio espesor, 8/20 cm.)	m ²	370.- 700.-
Mano de obra incluida madera, clavos, leyes sociales, etc. (encofrado, doblado de hierros, llenado) sobre c/valor por m ² : 35 %.		

ENTREPIOSOS

Bovedillas simples con ladrillos comunes. Hierros P N 14, sin revoque, cielorrasos, contrapisos ni cubiertas	"	750.-
Bovedillas planas dobles de ladrillos comunes	"	710.-

MOVIMIENTOS DE TIERRA (terrenos normales)

Desmonte de terrenos (a máquina)	m ³	140.-
Terraplenamiento (con apisonado)	"	130.-
Excavaciones para sótanos (término medio)	"	140.-
Excavación para bases, submuraciones, etc. ..	"	150.-
Excavaciones para cimientos (a mano)	"	170.-
Rellenado de pozos y cimientos	"	80.-
Pozo 1,20 m. diám. prof. 4 m.	"	180.-

AISLACIONES

HIDRAULICA. Capas horizontales (concreto e hidrófugo)	"	55.-
Capas verticales (con inclusión de tabiques de ladrillos de canto)	"	180.-
Erolita	"	50.-
ACUSTICAS y/o TERMICAS (Costos por m ² incluyendo materiales y mano de obra):		
Contrapiso de hormigón de Vermiculita (aislante térmico en terrazas, 7 centímetros de espesor)	m ²	
Contrapiso de hormigón de Vermiculita (aislante acústico en entrepisos, 4 cm. de espesor)	"	
Colchón de Vermiculita suelta bajo contrapiso (aislante térmico en terrazas, 5 cm. de espesor)	"	
Colchón de Vermiculita suelta bajo contrapiso (aislante acústico en entrepisos, 2,5 cm. de espesor)	"	
Revoque rústico de Vermiculita, bajo enlucido		

m ² n.	común (aislante térmico y acústico en muros, 2 cm. de espesor)	"	m ² n.
	Revoque Acústic Plastic, a base de Vermiculita (absorbente acústico en cielorrasos, 1,5 cm. de espesor)	m ²	
	Revoque "Vervig Pampa", aislante térmico (cañerías), 2 1/2 cm. de espesor	"	
	Termofol (multicelular, 2 caras aluminio) ..	"	
	"Iggamtex" (30,5 x 30,5; espesor, 12,7 cm.)	m ²	

MAMPOSTERIA CIMENTACIONES

En mampostería común (con mortero de cal, arena, polvo de ladrillos y cemento)	m ³	1.410.-
En hormigón de cascotes	"	
Zapata de hormigón 1; 3; 5 con 50 kg. hierro	"	
Submuraciones en mampostería común	"	1.480.-

MUROS Y TABIQUES

Muros de 0,30 y 0,45 m. de espesor, con ladrillos comunes (mezclas 4, 2, 2, 1). Mortero común	"	1.360.-
Muros 0,30 y 0,45 de espesor (mort. especial)	"	1.410.-
Muros de 0,30 y 0,45 de espesor (mort. común) y con juntas para tomar	"	1.650.-
Muros de ladrillos de máquina prensados:		
Rectos de 1/2 ladr. de espesor	"	
Rectos de 1 ladr. de espesor	"	
Rectos de 1 1/2 ladr. de espesor	"	
Muros de sótanos	"	
Muros de ladrillos huecos de 0,24	m ²	
Tabiques de ladrillos huecos de 0,15 esp. ..	"	186.-
Tabiques de ladrillos huecos esp. 0,08/0,10 ..	"	144.-
Tabiques de vidrio (18 x 18 x 4 y 20 x 20 x 4) marcas Stendal y Glasbeton	"	
De bloques de piedra pómez de 0,20 de espesor	"	133.-
de 0,15 de espesor	"	103.-
de 0,10 de espesor	"	83.-
de 0,07 de espesor	"	66.-

REVOQUES Y ENLUCIDOS

De frentes (con materiales preparados especialmente, tipo "Súper Iggam" o similares), incl. azotada y jaharro	"	300.-
Exteriores (de patios), morteros comunes a base de cal, arena y cemento, incluido azotado	"	162.-
De medianeras (idem anterior)	"	162.-
Impermeable a base de cemento	"	155.-
Interiores (jaharro y enlucido, mezclas de cal de Córdoba y arena fina, fratas), común ..	"	108.-
Jaharro bajo, revestimiento de azulejos (incl. azotada)	"	100.-
Enlucido de yeso sobre revoque grueso	"	47.-
Enlucido de yeso sobre tabiques (sin capa inferior gruesa)	"	37.-
Revoque "Fulget":		
En chapitas	"	
En simil piedra pulido	"	
En granito lavado	"	250.-
En vidrio lavado	"	
En cerámico lavado	"	
Salpicrete (Iggam) (incl. azotada y jaharro)	"	

CONTRAPISOS

Para pisos de mosaicos, espesor m. 0,10 a 0,15 en p. baja sobre tierra	"	174.-
--	---	-------

	m\$u.		m\$u.
Para pisos de mosaicos en pisos altos (sobre losas, excluidas aislaciones)	m ²	"Flexiplast" 22,5 x 22,5 cm. de 2 mm.	m ² 280.-
Para aplicar pisos de madera (parquet tablillas) con alfalto y clavados, en pisos bajos	"	de 1,6 mm.	" 250.-
Para aplicar pisos de madera en pisos altos	"	De goma en piezas de 0,90 de ancho (3 mm. de espesor), colores lisos, colocado	"
Para aplicar pisos plásticos	"	De goma en baldosas (medidas variadas 33 x 33, 48 x 48, colores jaspeados)	"
PISOS		De goma caminos, 0,60 de ancho, sin colocar Durosil (18 mm. de espesor)	m/l.
DE MADERA (colocados):		Fulget esferoidal:	m ²
(Incluidos zócalos comunes de 1/2" x 3" de pino)		Granulado mármol	" 898.-
Algarrobo claro de 1/2" a "bastón roto"	"	Granulado ónix	"
Algarrobo claro de 3/4"	"	Mosaicos Marmoral	"
Caldén de 1/2"	"	Pieza 15 x 15 a 40 x 40. Promedio	"
Caldén de 3/4"	"	Pisos de vidrio BALDFOR	"
Eucalipto rosado de 3/4"	"	"Masluz", 20 x 20 x 4	"
Eucalipto blanco de 3/4"	"	"Diamant IV", 17,5 x 17,5 x 4,5	" 1.080.-
Eucalipto colorado 1/2"	"	"Perfección II", 15 x 15 x 4,5	"
Eucalipto colorado 3/4"	"	Pisos industriales	"
Pino tea Polaco 1/2"	"	De asfalto tipo "Buryfer" de 20 mm. promedio	" 158.-
Pino tea Polaco 3/4"	"		
Fresno 1/2"	"	ZOCALOS	
Fresno 3/4"	"	De mosaicos graníticos rectos 10/30, colocados	m/l.
Roble de Eslovenia 1/2"	"	De mosaicos calcáreos rectos 10/30 colocados	"
Roble de Eslovenia 3/4"	"	De cemento alisado (alto 0,10)	" 30.-
Incienso de 1/2"	"		
Incienso de 3/4"	"	REVESTIMIENTOS SANITARIOS	
Tablas de incienso (1" x 8", largo 1,80 m.) sobre falso contrapiso de tirant. y alfajitas)	"	Incluida colocación:	
Guatambú 1/2"	"	De azulejos blancos del país (tipo "San Lorenzo" común) de 0,15 x 0,15. Promedio	m ² 360.-
Guatambú 3/4"	"	Idem colores. Promedio	" 480.-
		De azulejos 15/15 tipo Saniflux, colocados, sin piezas especiales	"
PARQUET MOSAICOS		Idem anterior color verde	"
De caldén de 1/2", colocado	"	Idem anterior color negro con piezas especiales	" 660.-
De algarroba de 1/2", colocado	"	Idem anterior color verde con piezas especiales	" 670.-
De eucalipto de 1/2", colocado	"	Opalina del país 15/15 sin piezas especiales, colocados a junta abierta, tipo Vicri, blanco o verde	" 280.-
De fresno de 1/2", colocado	"	Idem con piezas especiales (cornizas, zócalo sanitario y cuartas cañas)	" 370.-
De roble de Eslovenia de 1/2"	"	Mayólicas negras 15/15 colocadas, sin piezas especiales de primera	" 485.-
		Idem colores varios	"
ZOCALOS ESPECIALES:		Idem colores claros sin piezas especiales (tipo comercial)	"
De cedro de 1/2" x 3"	m/l.	De chapitas graníticas 15/15 y 15 x 30	"
De cedro de 3/4" x 3"	"	Vitron-Vitrax (según medidas y colores)	"
De roble de 1/2" x 3"	"	Tipo "Veneciano" (colores claros y oscuros). Promedio	"
De roble de 3/4" x 3"	"	Azulejos "Hurlingham" 15/15 y 15/30	"
		Simil opalina "Duxop" planchas 15/30 y 30/50 sin colocación	"
DE MOSAICOS		Azulejos "Vicri" de 1 ^a 15/15 y 15/30	"
Graníticos (tipos "Chiampo", "Botticino", "Bardillo", de 0,20 x 0,20, colocados y pulidos en obra a piedra fina, promedio)	m ²		
Idem de 0,15 x 0,15	"	OTROS REVESTIMIENTOS	
Idem de 0,30 x 0,30	"	De piedras de Mar del Plata, lajas regulares	"
Granítico con juntas bronce "Baldor"	"	De mármol del país, 4 cm. promedio	"
Calcáreos de un solo color, colocados en obra "Champureado" 0,20 x 0,20	"	Idem 2cm.	"
De vereda (comunes) incluida colocación	"	Idem para zócalos (2 x 30 y 2 x 20)	m/l.
De cemento alisado o rodillado	"	Graniplac (Iggam)	m ²
De baldosas para piso (tipo "Alberdi") en azoteas	"	Granilit (Iggam) según comb.	"
De baldosa de cerámica roja en pisos:		Fulget en chapitas	" 168.-
0,15 x 0,15	"	Fulget monolítico	" desde 270.-
0,20 x 0,20	"	Venecita	"
De lajas de Olavarría (aprox. 1 ton. para 8 m ²) (espesor 4 a 5 cm. sobre 3 cm de mezcla a junta abierta o cerrada). Irregulares	"	Formica en chapas	"
Idem trabajadas a escuadra	"	Fraccionado	"
De lajas de concreto de cemento, esp. 0,05	"		
Entarugado de madera dura de 12 x 12 x 6 cm. sobre capa de hormigón tipo 1-2 1/2-5 de 15 cm. de espesor y alisado de 2 cm. Juntas con asfalto	"	MI CARTA	
Lustrado de pisos graníticos a plomo en obra	"	Piezas 60 /60 a 1.23 x 2.44. Promedio cm placado	"
	46.-		
OTROS TIPOS DE PISOS		CIELORRASOS Y TABIQUES	
"Pisoplast" (incl. colocación), piezas de 0,225 x 0,225, colores oscuros, según metrajés	"	De yeso aplicado sobre losas (sin jaharro)	" 54.-
"Pisoplast" color claro	"	De mezcla de cal aplicada sobre losas	" 115.-
"Venear" (2 x 2 cm. y 2 x 4 cm.) colocado y pulido	"		

más espacio para vivir!

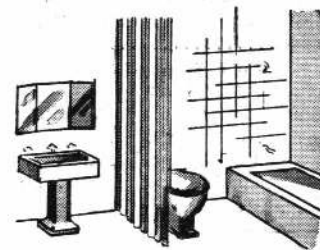
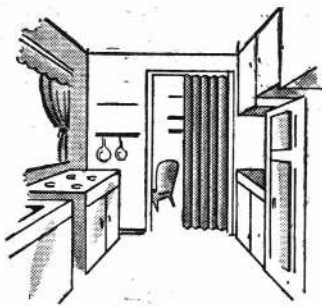

Gane espacio en todos los ambientes

utilizando un detalle decorativo

de categoría, con puertas plegadizas

modernfold

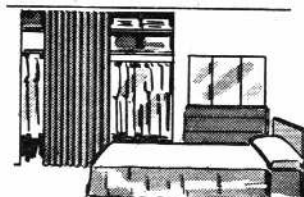
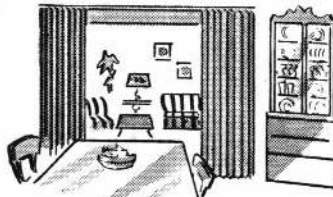

PERFIL DE DURALUMINIO DE ALTA RESISTENCIA, ANODIZADO PARA ELIMINAR BRILLO Y FACILITAR EL PINTADO.

CARRILES RESISTENTES DE FUNDICION ACERADA CON RODILLOS DE PLASTICO SILENCIOSOS.

MAYOR ESPACIO DE AIRE ENTRE AMBOS LADOS DE LA PUERTA PROPORCIONA UNA GRAN AISLACION

LA CUBIERTA DE PLASTICO VINILICO EN 20 HERMOSOS COLORES, ES LAVABLE CON AGUA Y JABON.

BISAGRAS Y ELEMENTOS DE UNION DE ACERO GALVANIZADO, TOTALMENTE INOXIDABLES, DE 48 mm. DE ANCHO POR 1,6 mm DE ESPESOR

PERFIL EXTERNO DE DURALUMINIO, ASEGURA RIGIDEZ, E INDEFORMABILIDAD AL BATIENTE Y AL CIERRE.

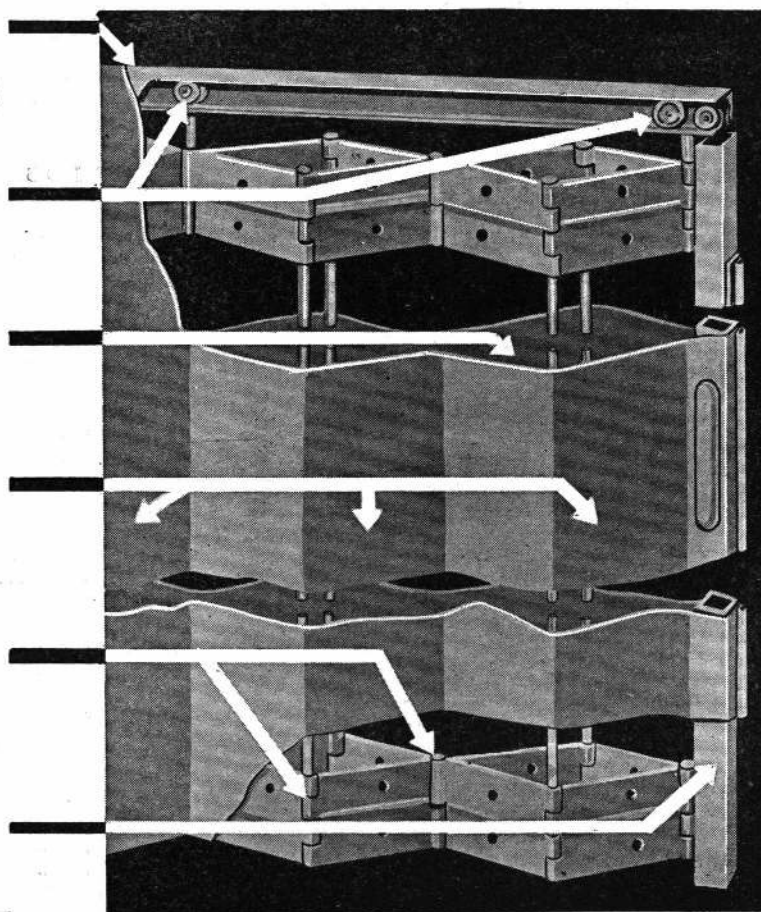

UN PESTILLO A RESORTE, DE ACCION POSITIVA, MANTIENE LA PUERTA SIEMPRE CERRADA.

GAM srl

Cangallo 1615 - 9º piso - Tel.: 35-7892,
Bs. Aires. — Mar del Plata: Ferro Hnos.
San Martín 2583 - Piso 11. — Quilmes:
E. Llense - 12 de Octubre 333
Tel.: 203-1623

Armados (suspendidos) con enlucido de yeso alfajías 1 x 1 x 2 y metal desplegado) luces hasta 4 m.	m ²	
Idem con enlucido de mezcla de cal	"	
Taparrollos con armazón de madera y metal desplegado	"	
De tejido de cañas y madera	"	
Molduras a gargantas en yeso (sencillas) ..	m/l.	
De fibra prensada (tipo "Celotex" de 8 mm. sobre armazón de madera)	"	
De fibra común 13 mm. sobre armazón madera	m ²	
En planchas acústicas de 19 mm. de espesor (material importado)	"	

AZOTEAS

Con baldosas rojas, accesible	m ²	570.-
Con granza, inaccesible	m ²	365.-
ANTEPECHOS, de baldosas coloradas	m ²	180.-

T E C H O S

Con estructura de madera de pino Spruce, entablado de 1/2", aislación con fieltro asfáltico y cubierta de tejas tipo "colonial" incluida zinguería	"	900.-
Idem con cubierta de tejas tipo "Marsella"	"	900.-
Idem con cubierta tipo "Normando"	"	
De chapas de fibrocemento 8 mm. con estructura de madera (sin entablado)	"	
Idem con entablado de 1/2"	"	850.-
Idem con estructura de hierro	"	
De chapas de hierro galvanizado ("canaleta") con estructura de madera (sin entablado) ..	"	800.-
Idem con estructura de hierro	"	
Con ladrillos cerámicos (8) incl. coloc. tejas ..	"	

TECHADOS

Asfáltico con: 1 capa primaria, 1 de asfalto, 1 fieltro de 15 lbs., 1 asfalto, 1 fieltro 15 lbs., 1 asfalto, 1 techado N° 2 asfalto, cola y binder	"	100.-
Idem con lana de vidrio en vez de fieltro y techado asfáltico	"	

CARPINTERIA DE MADERA

Valores aproximados para estructuras de tipo común:		
Puertas y ventanas de cedro, 46 mm., montantes de 0,08 a 0,10, marcos de madera dura, con herrajes de buena calidad	"	1.600.-
Puertas interiores comunes (placa 46 mm.), con marcos de cedro, contramarcos, herrajes de buena calidad	"	1.400.-
Armarios y placards, valores por unidad según dimensiones y diseño y clase de madera.		
Postigones (cedro 35 mm. tablillas de 1/2") ..	"	500.-

C O R T I N A S

De enrollar de madera (raulí chileno) fijas ..	"	830.-
De enrollar de palo blanco (fijas)	"	600.-
(Colocación de cortinas aparte: \$ 100.- c/u.)		
Guías fijas	c/u	50.-
Engranajes de reducción 4/1	"	450.-
Engranajes de reducción 5/1	"	
Rulemanes	par	
Aparatos de proyección	"	300.-
Cortinas de menos de 2 m ² se computan por 2 m ² .		
Deben calcularse aparte taparrollos interiores (armados y en yeso o a cal fina)	m ²	340.-
Persianas "Americanas" en duraluminio con esmalte sintético (tipos "Ventilux" o similar) ..	"	
Idem de madera	"	580.-
Persianas con arm. hierro y tablillas madera ..	"	930.-

CARPINTERIA METALICA

Valores aproximados para estructuras (puertas

m\$ñ.	y ventanas) de tipo común. Perfiles doble contacto de 33 mm. o chapa doblada, contravidrios de madera, herrajes de buena calidad (manijas, etc. en bronce platil, pomelas, cerraduras tipo "Yale" o de combinación) ...	m\$ñ.	1.430.-
-------	---	-------	---------

H E R R E R I A

Valores aproximados para estructuras (puertas y ventanas) de tipo común.		
Perfiles L y T, contravidrios de madera, herrajes de buena calidad	"	
Celosías de hierro	"	2.000.-

INSTALACIONES SANITARIAS

Valor de las instalaciones según volumen y tipo de cada casa.		
Artefactos mínimos para un baño común (fabricación del país)	"	8.500.-
Perforación para extracción de agua (3ª napa) segmisorgente (caños de camisa de 3" y de 1 1/2" con costura, largo aprox. 16 m.) incluido valor de bombeador con motor monofásico de 3/4 H.P.	"	

ELECTRICIDAD

Instalaciones con cañerías "semipesadas" (reglamentarias en la Capital Federal), con uniones a rosca, cajas de hierro estampado, llaves y tomas de la mejor calidad (tipo Atma) conductores para 2500 v. centros y brazos para iluminación	c/u	400.-
Tomas corriente y timbres	"	350.-
Tomas para teléfonos	"	
Otros valores: interruptores y automáticos para obras sin agua corriente, conexiones públicas, fuerza motriz para equipos elevadores, etcétera, ascensores, quemadores de petróleo, etc. según cada tipo de obra.		

V I D R I O S

Dobles comunes (incluida colocación)	m ²	180.-
Triples comunes (incluida colocación)	"	230.-
Tripos "Martelé", "Stipolite" (incluida colocación)	"	200.-
Cristales hasta 5 m ²	"	
Cristales hasta 8 m ²	"	
Armados (Georgian)	"	600.-

P I N T U R A

A cal sobre revoques comunes (3 manos) ..	"	14.-
Al agua sobre revoques comunes y/o yeso ..	"	38.-
A tiza y cola sobre revoques comunes	"	20.-
A tiza y cola sobre cielorrasos de yeso	"	
Al aceite en puertas y ventanas (c/lado)	"	75.-
Al aceite en cortinas de enrollar de maderas (cada lado)	"	
Al óleo con enduido y 50 % de esmalte	"	
Al óleo sobre revoque	"	75.-
Al óleo sobre yeso	"	
Al óleo sobre revoque con enduido	"	

MARMOLERIA

Mármoles trabajados puestos en obra pero sin colocación:		
Dolomita o Travertino de 0,04	"	2.500.-
Blanco del país de 0,04	"	2.600.-
" " " 0,03	"	2.200.-
" " " 0,02	"	1.700.-
Zócalo recortado a cremallera 0,02	m/l.	1.830.-
Botticino Argentino de 0,04	m ²	1.800.-
" " " 0,03	"	1.500.-
" " " 0,02	"	1.200.-

una etapa más:

AMPLIACION FINALIZADA

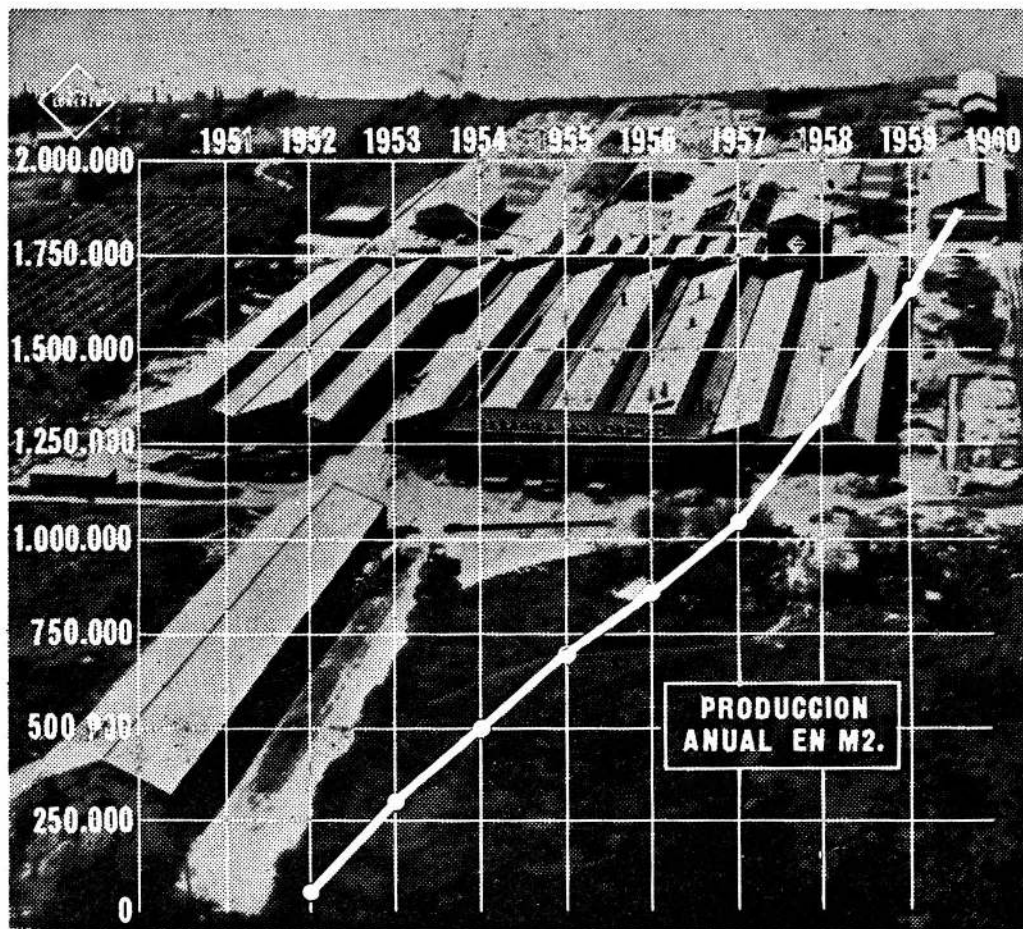

Al término de las obras de ampliación, nuestra planta industrial puede alcanzar una producción mensual de 200.000 metros cuadrados de azulejos y mayólicas. De tal modo, queda superada gran parte de las dificultades de provisión que los señores profesionales y los usuarios tuvieron hasta la víspera.



AZULEJOS Y MAYOLICAS

SAN LORENZO

CERAMICA SAN LORENZO I. C. S. A.

Informes: VILLEROY & BOCH S.A. Com. Arg. Corrientes 316 T.E. 32-3507 - 31-9886 Buenos Aires.

VALORES 2 DE MATERIALES MAS USADOS PARA LA CONSTRUCCION DE EDIFICIOS (sin su colocación)

(Vigentes en Buenos Aires. Para el Gran Buenos Aires hay variaciones que oscilan entre 10 y 20 % en más o menos, según los puntos.)

ARENAS Y OTROS AGREGADOS

Fin adel país (en puerto \$ 120 m³). En obra	m³	160.-
Mediana. En obra	"	"
Gruesa (del país: Paraná). En obra	"	210.-
De canteras de Córdoba (\$ 130 en est. Bs. As.)	"	"
Oriental gruesa, sobre camión en puerto	"	170.-
Canto rodado	"	600.-
Pedregullo. De cuarcita (en estación)	ton.	255.-
De granito (en estación)	"	255.-
Granulado volcánico (de Cuyo)	m³	300.-
Polvo de ladrillos (puro, sin tierra)	"	"

C A L E S

Cal de Córdoba. En obra	ton.	2.300.-
Cal hidráulica	bol.	85.-
"Cacique" Loma Negra. Bolsas pap. 40 kg. en fábrica	c/u	53.-
"Cóndor", Iggam. Bolsas de 40 kg.	"	64.-
"El Milagro". Bolsas de 40 kg. Hidratada	"	"

LADRILLOS

Comunes (de cal). Puesto en obra	mil	1.100.-
Huecos de 8 x 15 x 20	"	1.800.-
Cerámicos armados de 8 cm. para entrepisos	m²	"
Cerámicos armados de 12 cm. para entrepisos	"	"
Cascotes (en obra)	m³	170.-

CEMENTO PORTLAND DEL PAIS Y YESO

Corcemar (bolsas yute de 50 kg.) s/v en fábr.	c/u	113.-
Avellaneda (bolsas yute de 50 kg.)	"	110.-
Loma Negra (bolsas yute de 50 kg.)	"	111.-
San Martín (bolsas yute de 50 kg.)	"	117.-
(Crédito por devolución de bolsas vacías en buen estado: \$ 23.-)	"	"
Cemento blanco del país (tipo "Pingüino"). Bolsas de 42 1/2 kg.	"	270.-
Yeso blanco (sin envase)	ton.	1.800.-
Yeso "Tuyango", bols. 40 kg. (Iggam S.A.)	c/u	65.-
Endurecedores de hormigón SIKA	kg.	19,50
Hidrófugo PROBETON (bolsa 50 kg.)	"	13,40

H I E R R O S

Para hormigón armado:		
Redondo de 6 mm.	kg.	17,75
" " 8 "	"	15,92

m\$ñ.	"	10	"	"	m\$ñ.	15,48
"	"	12	"	"	"	15,24
"	"	14	"	"	"	15,10
"	"	16 35	"	"	"	"
"	"	38 50	"	"	"	"
Perfilados	"	"	"	"	"	"

REFRACTARIOS

Fusión aprox. 1.600 grados		
Ladrillos de 220 x 60 x 25 mm.	c/u	"
Ladrillos de 228 x 114 x 63 mm.	"	"
Baldosas 300 x 300 x 50 mm.	"	"
Tierra refractaria	kg.	"

CERAMICAS

Baldosas 20 x 20, el millar en Buenos Aires:		
"Alberdi" para techo		4.610.-
" " piso		"
Coceramic. Escudo, Gallo, Tridente (techos o pisos)		4.500.-
De gres cerámico "Fama" Cattaneo 15 15, 7,5 15	m²	400.-

T E J A S

Alberdi tipo "Colonial" (en fábrica)	mil	3.900.-
" " Normanda (en Buenos Aires)	"	4.150.-
" " Llao Llao (en Buenos Aires)	"	"
Escama (14 x 28)	"	"
Tridente planas	"	9.575.-
Yunque (doble encastre)	"	9.575.-
Caballetes	"	11.198.-

MADERAS

Pino Brasil (tablas para encofrado) 1"	m²	150.-
" " tablas 3/4" y 1" x 12"	"	173.-
" " machimbre cepilladas 1" x 3"	"	"
Cedro (escuadrias normales) valor medio aproximado (madera trabajada)	"	"
Maderas duras (incienso, ibiraperé, ibirá-puytá, quina, viraró, etc.), pie cuadrado trabajado	Pie²	"
Pino Spruce Europeo (en obra), sin cepillar:		
25 x 50 mm.	m/1	11,80
25 x 75 "	"	"
38 x 50 "	"	"
38 x 75 "	"	"

PETERSEN, THIELE y CRUZ

SOCIEDAD ANONIMA DE CONSTRUCCIONES Y MANDATOS

Buenos Aires
Calle Rivarola N° 175
T. E. 45 - 5611

Mendoza
Calle Espejo 70
T. E. Mendoza 33420

Tablas:

12 x 150 mm.	"	
25 x 100 "	"	
25 x 150 "	"	33.60
25 x 300 "	"	
50 x 300 "	"	

CHAPAS PARA CIELORRASOS, REVESTIMIENTOS VARIOS

Kreg-o-tex standard de 1/2" (12,7 mm.)	m²	
" tablas de 8 mm. espesor	"	
"Hard Board" ind. arg. chapas 1,22 x 2,13/3,66	"	
Chapas de asbesto cemento (tipo "Eternit"):		
Acanaladas 0,95 x 1,22 esp. 6 mm. gris	c/u.	147,-
Acanaladas 0,95 x 1,22 esp. 8 mm. gris	"	197,-
Lisas color gris, 1,20 x 2,40		
5 mm.	"	310,-
6 "	"	372,-
8 "	"	496,-
10 "	"	620,-
Magnolite (espesor 25 a 70 mm.)	m²	
Chapadour (esp. 3,7 a 5 mm.)		71,30
Fulget (bolsa 50 Kg.) desde	c/u. m\$ñ.	180,-
Consolite-Iggam. Chapas de 2 x 0,50, espesor 20 mm.	"	107,70
Chapas de hierro galvanizado "canaleta" de 6' a 10'	Kg.	
Fórmica (mesas, etc.)	m².	
Nerolite (mesas, muebles, etc. hojas 56/76 mm.	c/u.	182,30
Granilit-Iggam, bolsas de 50 Kg. desde		
Capa de adherencia (bolsas de 50 Kg.)	"	
Flexiplast, planchas de 0,80 x 1,50	"	220,-
Mosaico Veneciano Glasiris	"	
Venecita	"	
Nuevo Plastocrete Iggam, bolsas de 50 Kg. desde	"	153,30
Salpicrete Iggam, bolsas de 50 Kg. (promedio)	"	205,30
Revocrete, color blanco, bolsas de 50 Kg. ..	"	165,30
Lana de vidrio, espesor 5 mm. sin colocar	m²	
Conatex, de 7 alambres galvanizados, rollos 5 x 1 m.	"	

VIDRIOS

Sencillos, en obra	"	84,-
Dobles	"	112,-
Triples	"	180,-

INCIDENCIA DEL VALOR DE CADA RUBRO EN EL COSTO DE TOTAL DE UNA OBRA (PORCENTAJES APROXIMADOS)

MAMPOSTERIA (obra gruesa: paredes, tabiques, revoques, contrapisos, cielorraso)	"	29 %
ESTRUCTURAS DE HORMIGON ARMADO	"	18 "
INSTALACION SANITARIA (incluso artefactos)	"	10 "
CARPINTERIA DE MADERA	"	8 "
CARPINTERIA METALICA	"	6 "
CALEFACCION	"	5 "
PINTURA	"	5 "
PISOS (de madera y de mosaicos)	"	4 "
INSTALACION ELECTRICA (sin artefactos)	"	3 "
ASCENSOR	"	3 "
REVESTIMIENTOS (sanitarios, de escaleras, etcetera)	"	2 "
CORTINAS DE ENROLLAR	"	1,5 "
OTROS RUBROS (incinerador, extintores, techados,* vidrios, derechos)	"	5,5 "

100 %

* En el caso de edificios chicos con techos de tejas, el porcentaje de este rubro puede elevarse hasta el 15 % absorbiendo el porcentaje de ascensor y parte del correspondiente a hormigón armado.

m\$ñ.



Por encima de todo

Eternit
GARANTIA DE MAXIMA CALIDAD
 CHAPAS DE FIBROCEMENTO ACANALADAS
 ETERNIT ARGENTINA S. A.
 Fabricantes de chapas, caños y moldeados

HOTELES Y EDIFICIOS COMERCIALES

VALAR PUBL.

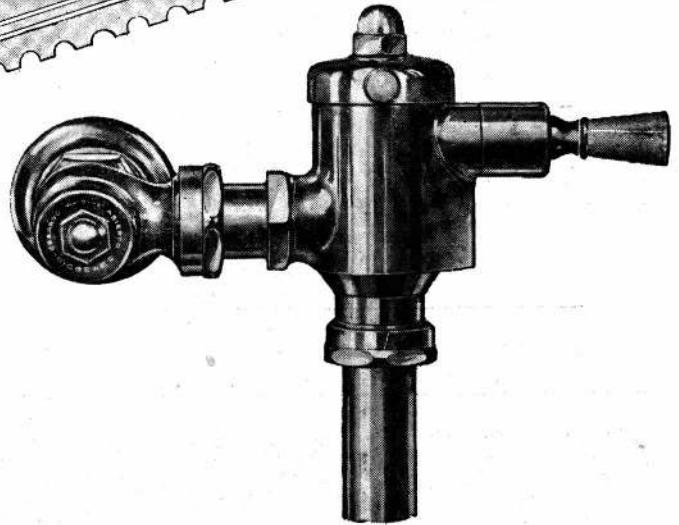
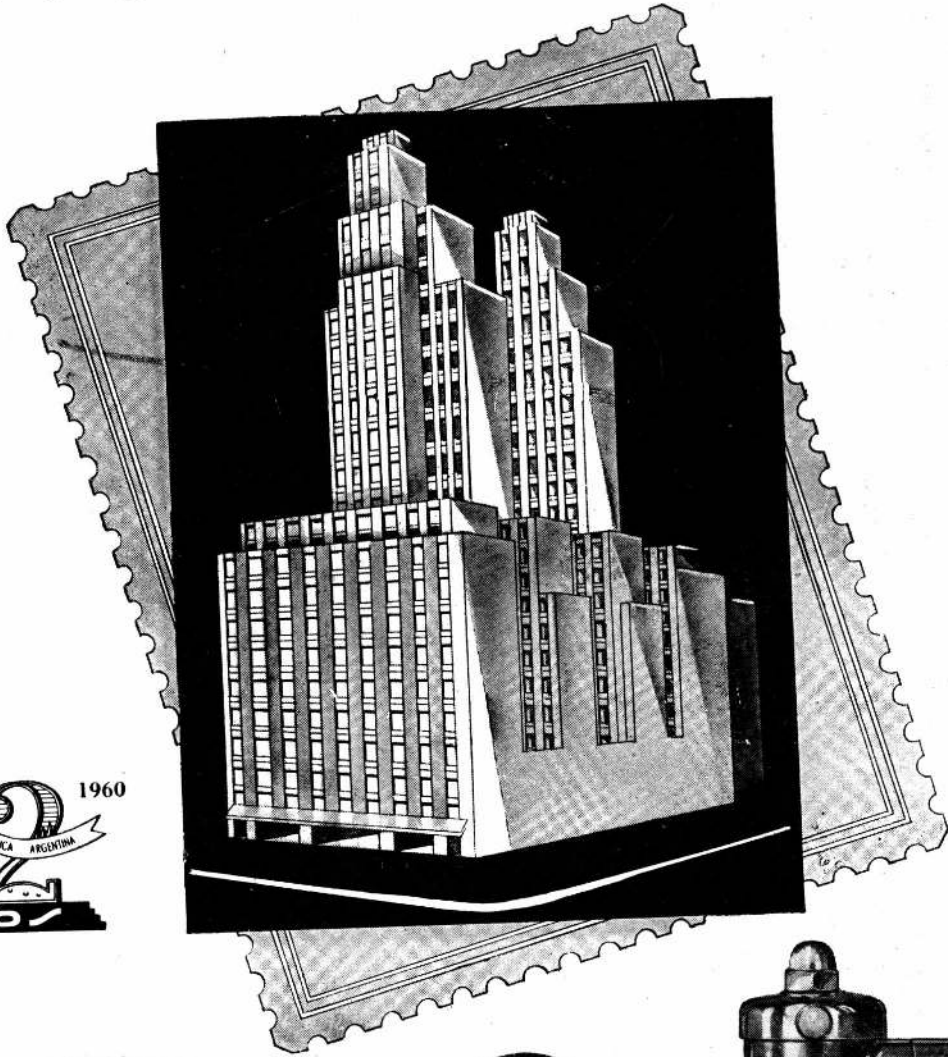

Las VALVULAS SANITARIAS "DIOGENES" es lo mas perfecto y seguro que se fabrica, es el fruto de las experiencias recogidas durante muchos años de práctica y estudios realizados por nuestros técnicos.

ESTABLECIMIENTOS METALURGICOS

PIAZZA Hnos. S.A.



INDUSTRIAL Y COMERCIAL

EXPOSICION Y VENTA DE
CAÑOS Y BARRAS DE LATON
BELGRANO 502 T. E. 33-2724

ADMINISTRACION Y VENTAS
ZAVALETA 190 T. E. 91-0269 - 4324 - 3389
GERENCIA T. E. 91-3312

COMPRAS Y TALLERES
ARRIOLA 154 T. E. 91-4324 - 3389

Continuamos aquí la publicación del Boletín Bibliográfico correspondiente a las recopilaciones 5a. 6a. 7a y 8a. Estas recopilaciones incluyen publicaciones efectuadas desde julio de 1954 hasta diciembre de 1958.

- Mobili colorati**, in laminato plastico. (En Domus, Milano, No 336 p. 43-45, Nov. 1957).
- Mostra a Villa Olmo**. (En Domus, Milano, No 335, p. 33-48, Ott. 1957).
- Nakashima, George**. — Furniture show-romm, New Hope, Pa. (En Architectural forum, New York, v. 102, No 5, p. 150-53, May 1955).
- Neutra, Richard J.** — Dining areas, Beverly Hills, California. (En Progressive architecture, New York, v. 36, No 5, p. 142-43, May 1955)
- Noviant, Louis G.** — L'organisation du logis condition essentielle de son efficacité. (En L'Architecture française, Paris, 18e. année, No 185-186, p. 3-14, Fév. 1958).
- Nuove sedie**, in plastica, in legno. (En Domus, Milano, No 312, p. 45-47, Nov. 1955).
- Nuovi mobili**. (En Domus, Milano, No 304, p. 51, Mar. 1955).
- Nuovi mobili**. (En Domus, Milano, No 314, p. 57-58, Gen. 1956).
- Un nuovo divano di serie**, il divano "Saturno" della Rima di Padova. (En Domus, Milano, No 339, p. 27, Feb. 1958).
- O'Connor, R. B. - Kilham, W. H. Jr.** — Dormitory rooms. (En Progressive architecture New York, v. 36, No 7, p. 132-33, Jul. 1955).
- Organisation du logis**. (En L'Architecture française, Paris, 18e. année, No 185-186, Fév. 1958).
- Organisation du logis: salles de séjour**. (En L'Architecture française, Paris, 18e. année, No 185-186, p. 19-28, Fév. 1958).
- Organisation du logis: Service des repas**. (En L'Architecture française, Paris, 18e. année, No 185-186, p.29-32, Fév. 1958).
- Organisation du logis: Radio et télévision**. (En L'Architecture française, Paris, 18e. année, No 185-186, p. 37-38, Fév. 1958).
- Organisation du logis: Chambres d'adultes**. (En L'Architecture française, Paris, 18e. année, No 185-186, p. 39-46, Fév. 1958).
- Organisation du logis: Chambres d'enfants**. (En L'Architecture française, Paris, 18e. année, No 185-186, p. 47-52, Fév. 1958).
- Organisation du logis: Entrées, vestiaires**. (En L'Architecture française, Paris, 18e. année, No 185-186, p.55-56, Fév. 1958).
- Organisation du logis: Quelques tables**. (En L'Architecture française, Paris, 18e. année, No 185-186, p. 57-58, Fév. 1958).
- Organisation du logis: Chaises et fauteuils**. (En L'Architecture française, Paris, 18e. année, No 185-186, p. 59-66, Fév. 1958).
- Organisation du logis: Muebles et éléments**. (En L'Architecture française, Paris, 18e. année, No 185-186, p. 69-76, Fév. 1958).
- Orr, Douglas**. — Dormitory rooms. (En Progressive architecture, New York, v. 35, No 7, p. 129, Jul. 1955).
- Pagani, Carlo**. — Per lavorare e per ricevere. (En Domus, Milano, No 317, p. 42-43, Apr. 1956).
- Parisi, Ico e Luisa**. — Interni di una villa. (En Domus, Milano, No 307, p. 19-25, Giug. 1955).
- Parisi, Ico - Parisi, Luisa**. — Particolari d'interni. (En Domus, Milano, No 322, p. 38-44, Set. 1956).
- Parisi, Ico - Parisi, Luisa**. — Particolari di interni. (En Domus, Milano, No 336, p. 39-42, Nov. 1957).
- Pavimenti disegnati dagli artisti**. (En Domus, Milano, No 305, p. 54-55, Apr. 1955).
- Penraat, J.** — Un architetto olandese. (En Domus, Milano, No 297, p. 31-36, Ag. 1954).
- Per la casa**. (En Domus, Milano, No 302, p. 53-60, Gen. 1955).
- Ponti, Gio.** — Sei mobili. (En Domus, Milano, No 296, p. 56-60, Lugl. 1954).
- Ponti, Gio.** — La finestra "arredata". (En Domus, Milano, No 298, p. 17-20, Set. 1954).
- Ponti, Gio.** — Mobili a Goteborg. (En Domus, Milano, No 307, p. 45-50, Giug. 1955).
- Ponti, Gio.** — Una porta e nuovi mobili. (En Domus, Milano, No 321, p. 21-24, Ag. 1956).
- Ponti, - Valtolina**. — Una nuova Scrivania, disegnata dagli studi Ponti-Valtolina. (En Domus, Milano, No 323, p. 41-42, Ott. 1956)
- Ponti, Gio.** — Formes et idées d'Italie. (En L'Architecture française, Paris, 18e. année, No 185-186, p. 92-93, Fév. 1958).
- Pozzi, Giancarlo**. — Letto in metallo per la serie. (En Domus, Milano, No 312, p. 49, Nov. 1955).
- Pozzo, Giancarlo**. — Un soggiorno in un piccolo alloggio. (En Domus, Milano, No 302, p. 38-39, Gen. 1955).
- Priaulx, Arthur W.** — Glamor comes to western bedrooms. (En Architect and engineer, San Francisco, v. 202, No 1, p. 18-24, Jul. 1955).
- Priaulx, Arthur**. — Beautiful rooms to live in. (En Architect and engineer, San Francisco, v. 200, No 3, p. 16-24, Mar. 1955).
- Pulitzer, F. Gustavo**. — Poltrona e divano. (En Domus, Milano, No 343, p. 33, Giug. 1958).
- Rassegna di mobili**. (En Domus, Milano, No 344, p. 45-46, Lug. 1958).
- Richmond, Isidor - Goldberg, Carney**. — Offices. Boston, Massachusetts. (En Progressive architecture, New York, v. 36, No 6, p. 149-51, June 1955).
- Roberts, Waiter - Müller Munk, Peter**. — Un ufficio americano. (En Domus, Milano, No 312, p. 44, Nov. 1955).
- Rogers, Ernesto N.** — Un architetto per se, l'appartamento di Ernesto N. Rogers a Milano. (En Domus, Milano, No 326, p. 21-29, Gen. 1957).
- Rosselli, Alberto**. — Poltrona e sedia di serie, per ufficio. (En Domus, Milano, No 347, p. 40-42, Ott. 1958).
- Saarinén, Eero**. — Su piedestallo. (En Domus, Milano, No 337, p. 48-49, Dic. 1957).
- Sampe, Astrid**. — A Stoccolma. (En Domus, Milano, No 315, p. 14-20, Feb. 1956).
- Schaefer, Bertha**. — Dining foyer. (En Progressive architecture, New York, v. 36, No 8, p. 137, Aug. 1955)
- Scurati Manzoni, Pietro**. — Per un soggiorno e per uno studio. (En Domus, Milano, No 330, p. 13, Mag. 1957).
- Una selezione di gusto per la casa**. (En Domus, Milano, No 304, p. 52-61, Mar. 1955).
- Una serie di tappeti scandinavi**. (En Domus, Milano, No 305, p. 50-51, Apr. 1955).
- Selettivita a Cantu; mostra dei mobili premiati al futuro**. (En Domus, Milano, No 313, p. 27-34, Dic. 1955).
- Shulman, Louis**. — Offices, New York. (En Progressive architecture, New York, v. 36, No 6, p. 146-48, June 1955).
- Silones con base separable**. (En Casas y Jardines, Buenos Aires, año 23, No 258, p. 377, Jul. 1955).
- Sloane, Louise**. — Dormitory rooms. (En Progressive architecture, New York, v. 36, No 7, p. 127, Jul. 1955).
- Sloane, Louise**. — Apartement interiors. (En Progressive architecture, New York, v. 36, No 8, p. 131, Aug. 1955).
- Sloane, Louise**. — Interior design data. (En Progressive architecture, New York, v. 37, No 5, p. 139-45, May 1956).
- Sloane, Louise**. — Showrooms. (En Progressive architecture, New York, v. 37, No 7, p. 133-140, Jul. 1956).
- Sloane, Louise**. — Cargo passenger ships. (En Progressive architecture, New York, v. 37, No 8, p. 147-153, Aug. 1956).
- Sloane, Louise**. — Room, settings. (En Progressive architecture, New York, v. 37, No 10, p. 157-164, Oct. 1956).
- Sloane, Louise**. — Showrooms. (En Progressive architecture, New York, v. 38, No 3, p. 161-167, Mar. 1957).
- Sloane, Louise**. — Residential details. (En Progressive architecture, New York, v. 38, No 5, p. 169-175, May 1957).
- Sloane, Louise**. — Remodeling-interiors. (En Progressive architecture, New York, v. 38, No 8, p. 167-174, Aug. 1957).
- Sloane, Louise**. — Advertising agency offices. (En Progressive architecture, New York, v. 38, No 9, p. 161-168, Sep. 1957).
- Sloane, Louise**. — Living areas. (En Progressive architecture, New York, v. 39, No 5, p. 145, May 1958).
- Sloane, Louise**. — Two showrooms. (En Progressive architecture, New York, v. 39, No 7, p. 137, Jul. 1958).
- Spadolini, Pierluigi**. — Produzione di serie italiana. (En Domus, Milano, No 303, p. 64, Feb. 1955).
- Sottsass Jr. Ettore**. — Una serie di nuove lampade in lamiera di alluminio. (En Domus, Milano, No 303, p. 47-50, Feb. 1955).
- Sottsass, Ettore**. — Dipinti moderni e sculture in un arredamento (En Domus, Milano, No 313, p. 35-45, Dic. 1955).
- Sottsass, Ettore**. — Composizione di pareti. (En Domus, Milano, No 331, p. 29-31, Giu. 1957).

La publicación de este Boletín Bibliográfico, continuará en nuestras próximas ediciones, de modo tal que el interesado pueda guardar las hojas correspondientes, a fin de reunir en una carpeta este valioso material.

CORREO
ARGENTINO
Central B y
Sucursal 49

TARIFA REDUCIDA

CONCESION Nº 5743

S C A

—
Montevideo
942

—
Buenos
Aires



COMPANIA ARGENTINA DE SEGUROS S.A.

Lavalle 437 - Bs. Aires Tel.: 32-9396/9644

LA COMPANIA OPERA EN

Incendio

Transportes

Marítimos, Fluviales, Terrestres y Aéreos

Automóviles

Cristales

Accidentes de Trabajo

Ley 9688

Accidentes Personales

Individuales y Colectivos

Riesgos Varios

Responsabilidad civil hacia terceros - Dinero en Tránsito y Transporte de Valores - Alhajas y Pieles - Ascensores y Montacargas - Fidelidad de empleados - Carros - Daños por agua.

ASEGURE SUS BIENES Y CUBRALOS, VALORIZANDO LOS MISMOS AL PRECIO ACTUAL.
ASEGURE SU EDIFICIO EN CONSTRUCCION PAGANDO EL 0,96 POR MIL.
EL SEGURO DE INCENDIO, CUBRE UNICAMENTE TODO EL DAÑO, CUANDO EL IMPORTE DE LA POLIZA IGUALE EL VALOR REAL DE LOS BIENES ASEGURADOS, AL MOMENTO DEL INCENDIO — DE DONDE SE DEDUCE LA IMPORTANCIA DE ESTAR CUBIERTO EN UN CIEN POR CIEN.

ARTALBA s.a. presenta

su **PARQUET M.W.**

CON TODA LA NOBLEZA Y
LA BELLEZA DE LA MADERA

- DE FACIL COLOCACION
- NO SE DILATA
- NO SE LEVANTA
- NO SE CONTRAE

artalba s.a.

- revestimiento
veneciano
parquets

administración y
ventas:
rodríguez peña 336, 1º p.
teléfonos:
40-9824/9825 y 3762

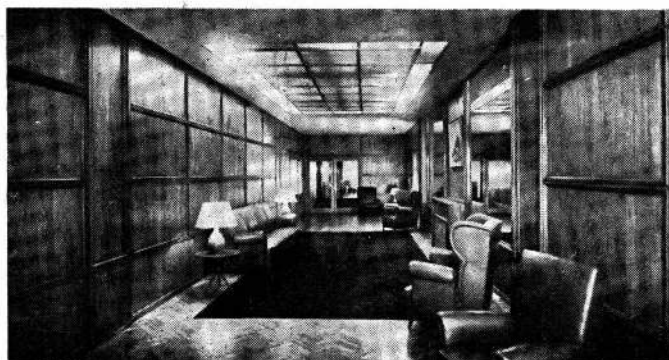

NESTOR Y RAUL ESCUDERO S. R. L.

CAP. \$ 1.000.000,

Made lam

MARCA REGISTR.

INDUSTRIA ARGENTINA

HOJAS FLEXIBLES DE MADERA PARA DECORACION

AV. BELGRANO 485 - 4º PISO
TEL. 30-4131 y 34-7666
BUENOS AIRES