

NUESTRA  
ARQUIT

139

ej. 2

02/41

# nuestra arquitectura

2

febrero de 1941



PISOS *y* CLARABOYAS  
*de* VIDRIO  
**MASLUZ**

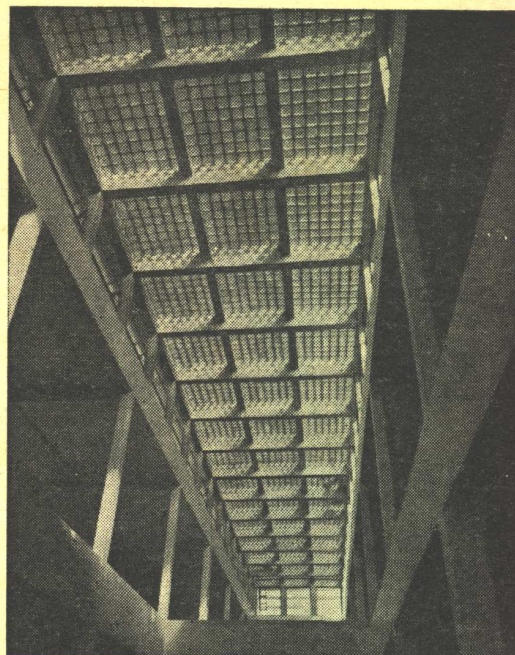

TABIQUES *de* VIDRIO  
**STENDHAL**

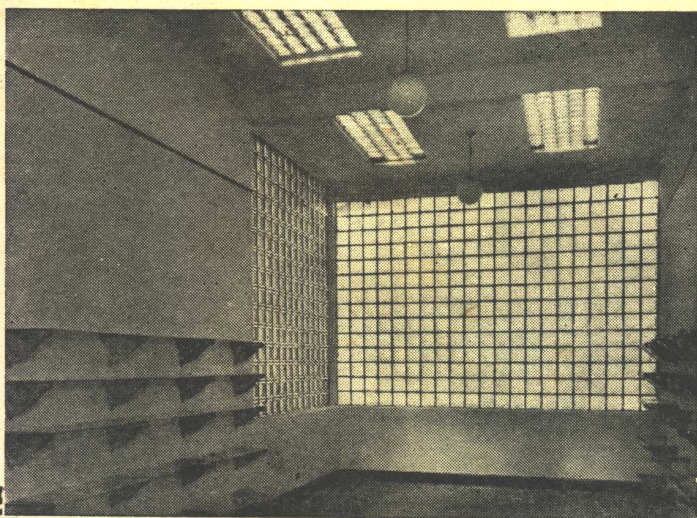

---

**CRISTALERIAS PICCARDO S. A.**  
BELGRANO 732 • U. T. 33 - 6951 • BUENOS AIRES

INDUSTRIA ARGENTINA

# CALDERAS "ACEROPETROL" BIBLIOTECA

DE LLAMA DE DOBLE RETORNO,  
PARA INSTALACIONES DE CALEFACCION E INDUSTRIALES,  
SOLDADAS CON ELECTRODOS ESPECIALES.

CONSTRUIDAS PARA QUEMAR PETROLEO.



Grupo de 3 calderas, para vapor de baja presión,  
Tipo SRO, N.º 199, de 1 268 000 calorías cada una, para la  
instalación de calefacción del CASINO de MAR del PLATA.

## Establecimientos Industriales

Fischbach, Enquin y Sidler

Ingenieros  Industriales

Administración y Ofic. Técnica:  
**MORENO 574**

**BUENOS AIRES**

Teléfono • 33, Avenida 8391  
Teleg.: FISCHBACH, Bs. Aires

# FEBO

GRAN FÁBRICA DE BALDOSAS TIPO MARSELLA-TEJAS Y LADRILLOS PRENSADOS Y HUECOS

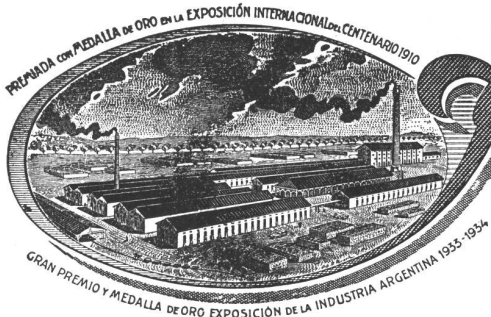

FÁBRICA CERÁMICA  
**Alberdi S.A.**

ESCRITORIO Y ADMINISTRACIÓN  
SANTA FE 882 - ROSARIO  
U.T. 22936

## EMPLEE EN SUS OBRAS TEJAS Y BALDOSAS ALBERDI

ORGULLO DE LA INDUSTRIA ARGENTINA

PRECIOS, MUESTRAS E INFORMES:

Administración: SANTA FE 882. U. T. 22936 - ROSARIO  
o al Representante en Buenos Aires:

**O. GUGLIELMONI**

AV. DE MAYO 634 (Piso 1°) U. T. 34 - 2792 - 2793

EN VENTA EN TODAS LAS CASAS DEL RAMO

Premiadas con el Primer Gran premio en la  
Exposición de la Industria Argentina 1933 - 34

Distribuidores:

JOSE M. DIANTI - Rivadavia 10244

O. GUGLIELMONI - Av. de Mayo 634

HIERROMAT S. A. - Alsina 659

LA BELGA S. A. - Rivadavia 3014

JUAN PREDA - Garmendia 4805

# ¡Calidad es Economía!



No debe mirarse solamente el costo inicial de un producto sino también los futuros gastos que podría ocasionar y la duración que tendrá.

Esto debe tenerse especialmente en cuenta al elegir caños para instalaciones de agua corriente, pues filtraciones que se produzcan una vez terminada la obra, acarrearán incalculables gastos e inconvenientes.

Los caños de bronce "SEMA 85" debido a su prolija elaboración, prestan servicios eternos sin interrupción; son del mejor tipo conocido en este renglón.

UNIONES POR MEDIO DE LA CLASICA ROSCA  
ESPESOR DE PARED GRUESA  
ALEACION DE BRONCE AL 85 % DE COBRE

CAÑOS DE BRONCE

# "SEMA 85"

INDUSTRIA ARGENTINA



FACULTAD DE CIENCIAS MEDICAS DE LA UNIVERSIDAD DE Bs. As. (En construcción)

RAFAEL A. SAMMARTINO

ARQUITECTO DIRECTOR

COMISION LEY 11.333, Art. 6°  
Arq. Aseor. FRANCISCO SQUIRRU

SIEMENS-BAUUNION Y GEOPÉ  
Empresas Constructoras

EL MAS GRANDE Y MONUMENTAL  
EDIFICIO QUE SE CONSTRUYE EN  
SUD AMERICA. SE ESTA EQUIPAN-  
DO TOTALMENTE

CON 1.125

**Roslex**

DE FAMA MUNDIAL  
TANQUES SANITARIOS PARA INODOROS

# Caños y Chapas

# MONOLIT

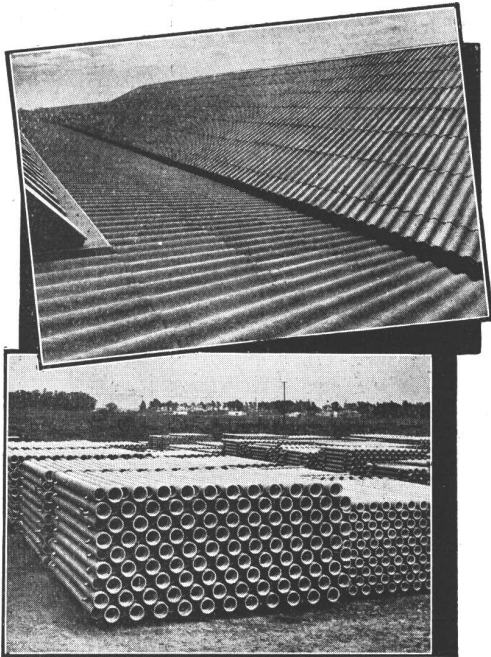

**C**hapas lisas y acanaladas, de composición homogénea, impermeables, inalterables e incombustibles.

Caños con enchufe de una sola pieza

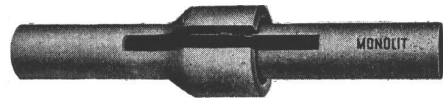

**MONOLITICO**

**Cía. FIBROCEMENTO MONOLIT S. A. I. C.**

Fábrica en San Justo (Prov. de Bs. As.) Avda. Provincias Unidas 2696/98

Ventas: Talleres Metalúrgicos SAN MARTIN - Chacabuco 132

**UNA LINEA COMPLETA  
PARA RESPONDER A  
CADA EXIGENCIA:**

- Bombas tipo R y L para servicio general.
- Bombas tipo U, etc., para alta presión.
- Bombas "FREFLO" para aguas cloacales.
- Bombas tipo Q, etc., para pozo profundo.
- Bombas a vapor, a fuerza motriz, para industria química, etc.

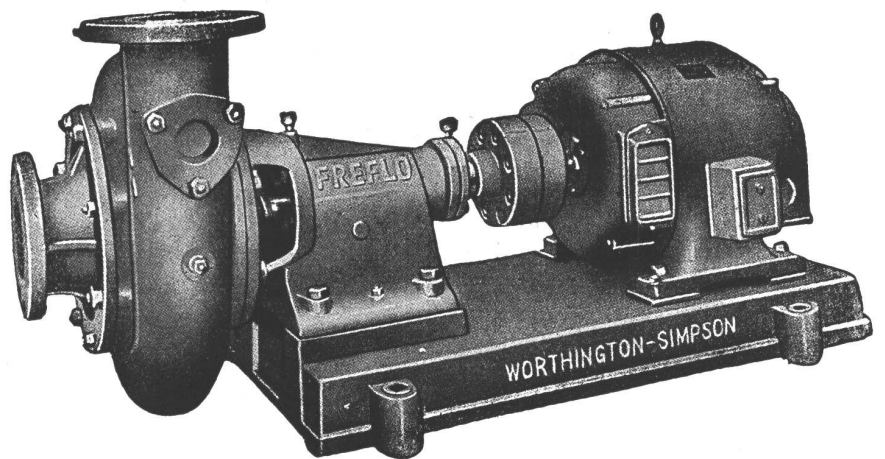

Bombas FREFLO, verticales y horizontales, para uso sanitario. Elevan aguas que contengan materias sólidas y fibrosas. Nuestras Bombas FREFLO pasan libremente cualquiera materia que entra en la boca de aspiración, sin riesgo de originar obstrucciones o causar desgaste anormal.

*Solicítenos sin compromiso  
mayores detalles sobre Bombas*

**WORTHINGTON**



# AGAR, CROSS & CO LTD

# BELLEZA y CONFORT



## PARA EL HOGAR MODERNO

El delicado cromado inalterable de nuestros accesorios de bronce para cuartos de baño, y la técnica moderna que se emplea en su fabricación, los hace insustituibles en toda construcción.

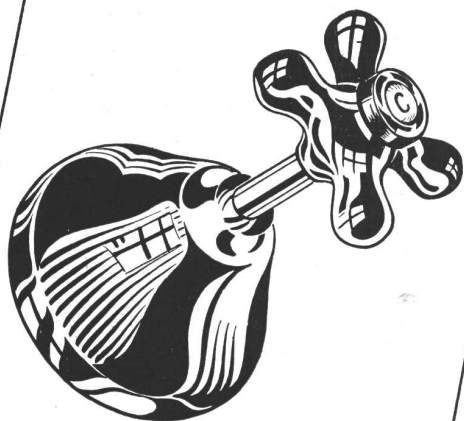

ZEUS.



ESTABLECIMIENTOS METALURGICOS  
**PIAZZA HNOS** SOCIEDAD DE RESP. LTDA.  
ADMINISTRACION · EXPOSICION Y VENTA · TALLERES  
ARRIOLA 158 · BELGRANO 502 · ARRIOLA 154

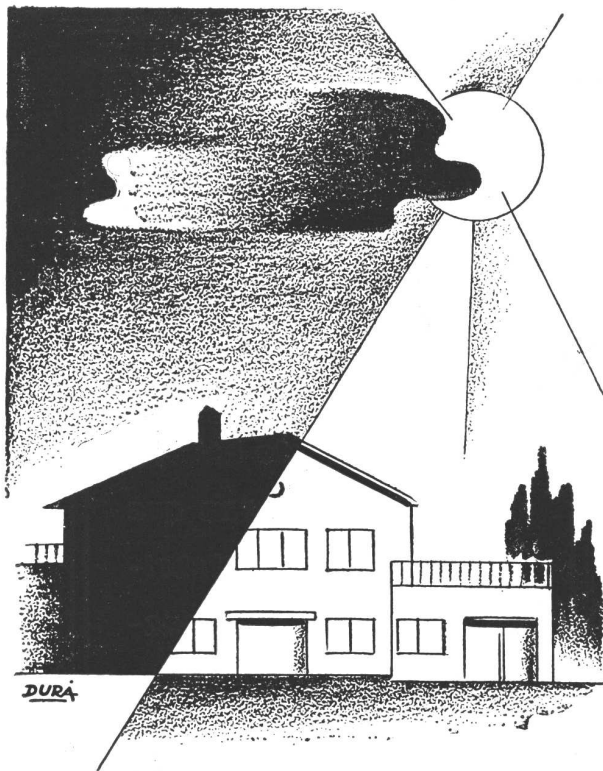

## LUZ EMBELLECE

El arte arquitectónico moderno no sería tal si no contara con un elemento notablemente expresivo y maleable: la luz artificial.

De valor decorativo y práctico a la vez, su aplicación racional depende de la acertada elección de las lámparas a emplearse.

Por ello, confíe Vd., Sr. Arquitecto, la belleza y la economía de la iluminación de su obra a las

LAMPARAS

**OSRAM**

Notable  
producto de la  
**INDUSTRIA ARGENTINA**



28

NUESTRA  
ARQUITECTURA

## CASAS DE HORMIGON.

El Instituto del Cemento Portland Argentino acaba de publicar, con el título de "Casas de Hormigón", la reproducción autorizada de un folleto análogo de la Portland Cement Association, con el propósito de hacer conocer en nuestro país la difusión alcanzada en los Estados Unidos de América en la construcción de esta clase de viviendas individuales y por considerarlo de especial aplicación en la solución económica del problema palpitante del hogar propio de numerosas familias argentinas. Las ventajas que ofrecen las casas de hormigón, son tan evidentes como indiscutibles, y de ahí la preferencia que han tenido ya en el extranjero.

En efecto, esa preferencia se explica y justifica porque una casa de hormigón de cemento portland satisface ampliamente los siguientes requisitos esenciales: belleza, atracción, confort y aseo; ambientes cálidos en invierno y frescos en verano; estructuras sólidas a prueba de fuego, agua, temporales, acción solar, roedores, insectos; decoración interna y externa adaptable a cualquier estilo; costo anual mínimo (costo inicial más el de conservación); máxima durabilidad; y prima mínima de seguro.

Con este folleto el Instituto persigue la incorporación de nuevos procedimientos a la técnica constructiva, tan adelantada de nuestro país, fruto de la eficiente labor desarrollada por los arquitectos e ingenieros argentinos.

## PARA LOS ESTUDIANTES DE ARQUITECTURA.

El arquitecto Leopoldo Sofer, de Rosario, ha dado a publicidad, en forma de folleto, dos trabajos titulados: "Imágenes de la arquitectura" e "Historia de la Arquitectura".

En el primero, se esbozan los valores y significado de las arquitecturas de las distintas épocas, señalando algunas características, que son expresión de las preocupaciones y cultura de los respectivos pueblos.

En el segundo, desarrollado en cuadros sinópticos, se ubica cada arquitectura en su época, en los siglos que comprende, y se destacan los elementos arquitectónicos distintivos, ilustrando con ejemplos gráficos.

Un trabajo de esta naturaleza, desarrollado en apretada síntesis, obliga a sacrificar los detalles y los matices, necesarios para quienes quieren profundizar en la materia. Pero por otra parte esa suerte de esquematización simplifica el asunto y puede resultar un buen auxiliar para los estudiantes de arquitectura, para quienes este trabajo está destinado.

## MEJORAS EN VALVULAS SANITARIAS.

Las válvulas sanitarias "Diógenes", producto de los Establecimientos Metalúrgicos Piazza Hnos., S. R. L., han adoptado para sus modelos 1941 importantes mejoras, fruto de la constante preocupación de sus técnicos por el creciente perfeccionamiento de sus productos.

Explicando las ventajas que reportan algunas de esas mejoras, la firma mencionada ha confeccionado un interesante folleto que se pone a disposición de los arquitectos, ingenieros y constructores de todo el país.

Al escribir a los anunciantes sírvase mencionar Nuestra Arquitectura





# SEGURIDAD Y EFICIENCIA...

. . . proporcionan los accesorios para baño "L. U."

Son ideados por especialistas, en diseños que se imponen por sus líneas novedosas, y su larga duración y funcionamiento perfecto, están garantizados por la marca de prestigio "L. U."

No se arriesgue usted con accesorios cuyo funcionamiento da lugar a dudas, causando molestias a sus clientes y que dañan su propia reputación profesional.

Los accesorios "L. U." para el cuarto de baño y las otras dependencias de la casa moderna, están fabricados con materiales de alta calidad y las distintas piezas que pueden sufrir desgaste son clasificadas y los repuestos para las mismas son verdaderamente intercambiables.

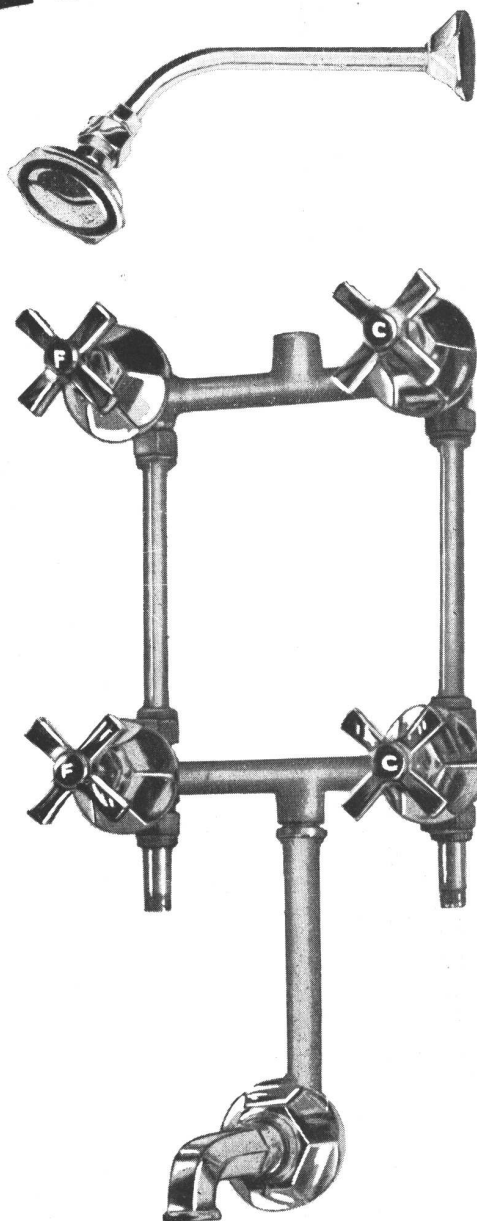

**INDUSTRIA ARGENTINA DE CALIDAD**

S. A. Fundición y Talleres "LA UNION" Buenos Aires

ESTAN EN VENTA EN LAS MEJORES CASAS DEL RAMO



El

# GAS

resuelve económicamente  
estos 4 problemas:

1 CALEFACCION

2 COCINA

3 AGUA CALIENTE

4 REFRIGERACION

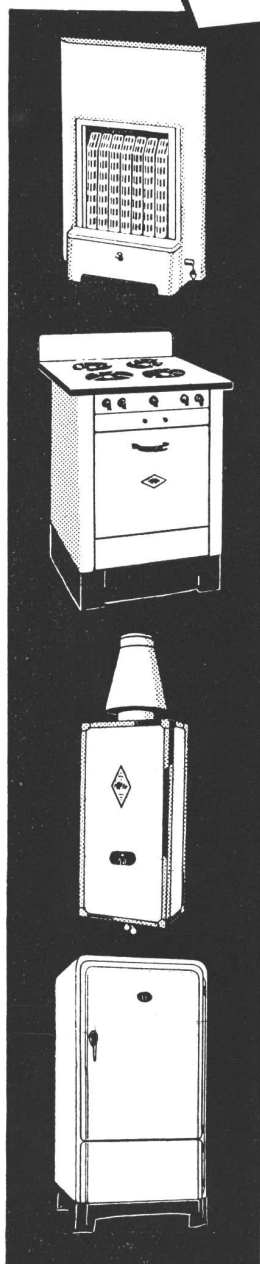

El Profesional consciente, en salvaguardia de los intereses confiados a su idoneidad, instala GAS en todas sus aplicaciones, porque es el combustible más popular, económico, rápido y de fácil regulación.

El cuerpo técnico especializado de la Compañía Primitiva de Gas de Buenos Aires Limitada, está a disposición de los Señores propietarios y profesionales para evacuar cualquier consulta respecto a las instalaciones de GAS, ya sean domésticas o industriales.

Invitamos a los Señores profesionales a confiarnos la ejecución de las instalaciones, obteniendo así la máxima garantía y a conocer los artefactos que para las múltiples aplicaciones del GAS, fabricamos en nuestros propios talleres, visitando nuestras exposiciones en la casa Central y Sucursales.

COMPANÍA PRIMITIVA DE GAS DE BUENOS AIRES LTDA.  
ALSINA 1169 ★ U. T. RIV. 2091

Shorcher

YA no es  
un secreto...



Los técnicos instalan  
**ARTEFACTOS SANITARIOS**



# PERSIANAS

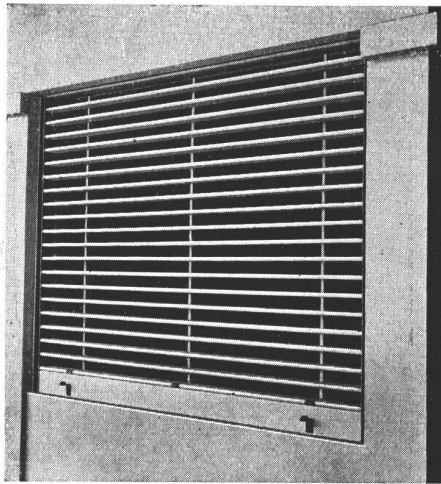

## PERSIANA DE ENROLLAR BARRIOS

Permite regular la inclinación de las tablillas. Combina la seguridad de la cortina de enrollar con la frescura de la persiana colonial.

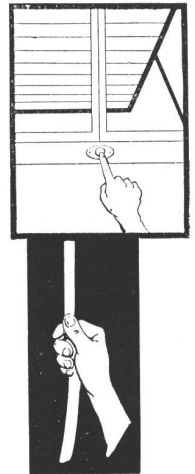
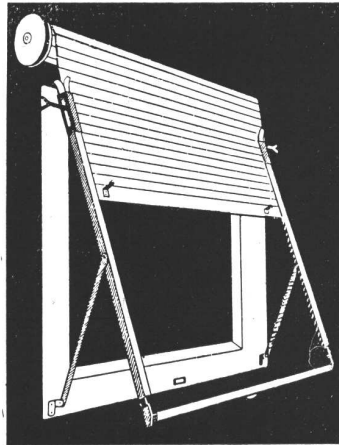

Cortina de madera enrollable con proyección automática a la veneciana.

## sésamo

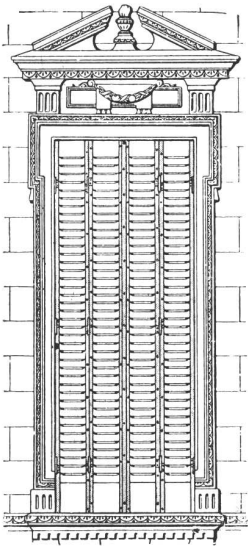

## BURDIN - ZUR

Celosía de madera con montantes de hierro.

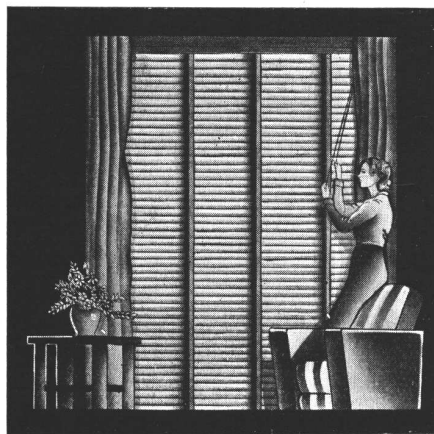

## AIRFLO

CON TABLILLAS METÁLICAS O DE MADERA



# M. A. IRIARTE

MONTES DE OCA 1461  
BUENOS AIRES



"CITY HOTEL"  
Propiedad del Sr. JUAN SALLES ROBES y ALICIA FRANCIOLINI DE SALLES ROBES.

Arquitecto  
AURO L. TIRIBELLI  
SARTORA E HIJOS - CONSTRUCCIONES

## S U B - C O N T R A T I S T A S

Obras Sanitarias  
**RAFAEL PAGANO**  
6 de Septiembre 2629 - Mar del Plata

Obras Sanitarias  
**CASA LOSTAU**  
14 de Julio 1807 - Mar del Plata

Artefactos Sanitarios  
**ANGELERI JACUZZI Y CIA.**  
Callao 332 - Buenos Aires

Herrería metálica  
**NATALIO DREON Y HNOS.**  
San Luis 2250 - Mar del Plata

Herrería metálica  
**NINO SIMONAZZI Y CIA.**  
Salta 2151 - Mar del Plata

Carpintería de madera  
**TIRIBELLI HONS.**  
Independencia 2301 - Mar del Plata

Carpintería de madera  
**ANGEL PRINCIPI E HIJOS**  
Santiago del Estero 2544 - Mar del Plata

Marmolería  
**MANCINI HNOS.**  
Moreno 2831 - Mar del Plata

Electricidad  
**CHIOCCHI HNOS. Y CIA.**  
San Martín 2573 - Mar del Plata

Electricidad  
**E. LIX KLETT Y CO. S. A.**  
Florida 229 - Buenos Aires

Calefacción  
**STRULATTO COSTA Y DAL PRA**  
Dorrego 2026 - Mar del Plata

Hierros  
**THYSSEN - LAMETAL**  
Independencia 2042 - Mar del Plata

Hormigón armado  
**CARLOS KURTI**  
Gazcón 2849 - Mar del Plata

Yesería  
**E. BARTOLUCCI Y CIA.**  
Rioja 2462 - Mar del Plata

Cales y Mosaicos  
**GAETANO GENGA**  
Salta 2299 - Mar del Plata

Hierros y Azulejos  
**HIERROMAT S. A.**  
Av. Luro 3849 - Mar del Plata

Pinturas  
**ELIGIO AZZI**  
25 de Mayo 2631 - Mar del Plata

Pinturas  
**GUAZZELLI E HIJOS**  
Alte. Brown 2950 - Mar del Plata

Carpintería metálica  
**ESTABLECIMIENTOS KLOCKNER**  
Belgrano 931 - Buenos Aires

Vidrios  
**ANGEL F. SANTINI E HIJOS**  
Rioja 2462 - Mar del Plata

Ascensores  
**J. CASALIS**  
Tucumán 2352 - Buenos Aires

Techos  
**ELISEO PAILOS**  
Santa Fe 2664 - Mar del Plata

Calefacción  
**J. CASALIS**  
Tucumán 2352 - Buenos Aires

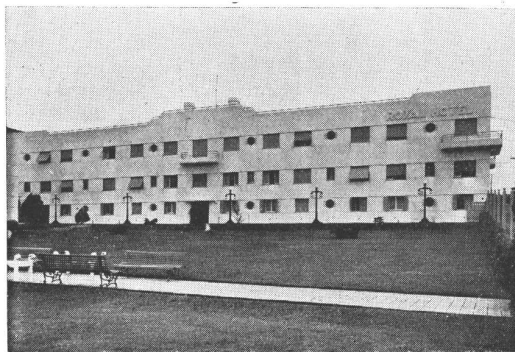

Ampliación del "ROYAL HOTEL"  
Propiedad del Sr. JOSE H. RUBERTIS  
Ingeniero  
VICTOR J. ALANIS  
SARTORA E HIJOS - CONSTRUCCIONES

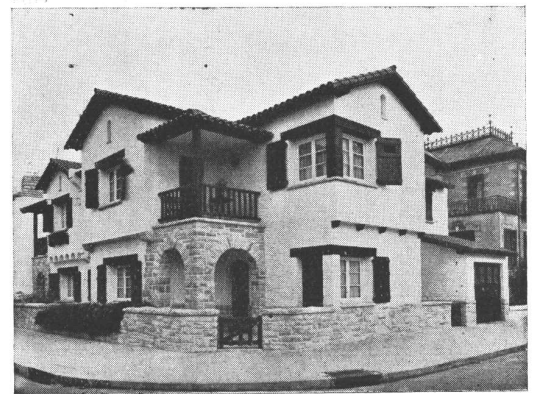

Chalet propiedad del Sr. MANUEL SACADURA  
Calle: 6 de Septiembre esq. Falucho  
Arquitecto  
GABRIEL BARROSO  
SARTORA E HIJOS - CONSTRUCCIONES



Chalet Propiedad de C. O. R. U., S. A. COM. y RURAL  
Calle: 1ª. Junta esq. C. Pellegrini

Arquitecto  
**A. RODRIGUEZ ETCHETO**  
**SARTORA E HIJOS - CONSTRUCCIONES**

## S U B - C O N T R A T I S T A S

Hierros y Cementos  
**SOC. TUBOS MANNESMANN**  
Av. Independencia 2360 - Mar del Plata

Pintura  
**JOSE GUAZZELLI E HIJOS**  
Alte. Brown 2950 - Mar del Plata

Techos  
**ELISEO PAILOS**  
Santa Fe 2664 - Mar del Plata

Carpintería metálica  
**NINO SIMONAZZI Y CIA.**  
Salta 2151 Mar del Plata

Carpintería metálica  
**NATALIO DREON Y HNOS.**  
San Luis 2250 - Mar del Plata

Obras Sanitarias  
**RAFAEL PAGANO**  
6 de Septiembre 2629 - Mar del Plata

Obras Sanitarias  
**LEONARDO ANTONINO**  
Independencia 2302 - Mar del Plata

Electricidad:  
**CHIOCCHI HNOS. Y CIA.**  
San Martín 2573 - Mar del Plata

Electricidad  
**ARMANDO PAIONCINI**  
Gazcón 2937 - Mar del Plata

Hormigón armado  
**CARLOS KURTI**  
Gazcón 2849 - Mar del Plata

Carpintería de madera  
**TIRIBELLI HNOS.**  
Independencia 2301 - Mar del Plata

Calefacción  
**STRULATTO, COSTA Y DAL PRA**  
Dorrego 2022 - Mar del Plata

Fábrica Alambre de tejido  
**INDALECIO GOMEZ**  
Córdoba 3272 - Mar del Plata

Yesería  
**E. BARTOLUCCI Y CIA.**  
Rioja 2462 - Mar del Plata

Mosaicos y Cales  
**G. GENGA**  
Salta 2299 - Mar del Plata

Vidrios  
**ANGEL F. SANTINI E HIJOS**  
Rioja 2462 - Mar del Plata

Carpintería de madera y Cortinas de enrollar  
**ANGEL PRINCIPI E HIJOS**  
Sgo. del Estero 2544 - Mar del Plata

Artefactos sanitarios  
**HASENCLEVER Y CIA.**  
Belgrano 673 - Buenos Aires

Mármoles  
**MANCINI HNOS.**  
Moreno 2831 - Mar del Plata



Chalet propiedad del Sr. J. V. REDDEL  
Calle: Saavedra 957-999

Arquitecto  
**AURO L. TIRIBELLI**  
**SARTORA E HIJOS - CONSTRUCCIONES**

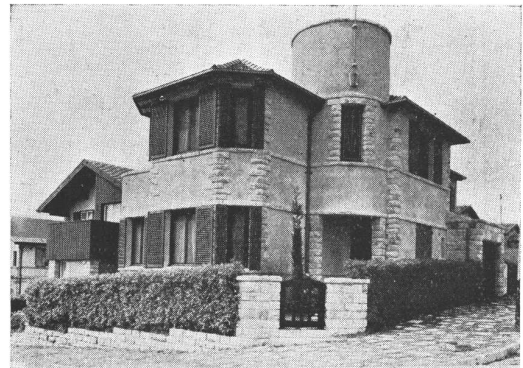

Chalet propiedad del Sr. FRANCISCO HESSE  
Calle: Aristóbulo del Valle 3814

Arquitecto e Ingeniero  
**WALTER MOLL**  
**SARTORA E HIJOS - CONSTRUCCIONES**

Al escribir a los anunciantes sírvase mencionar Nuestra Arquitectura

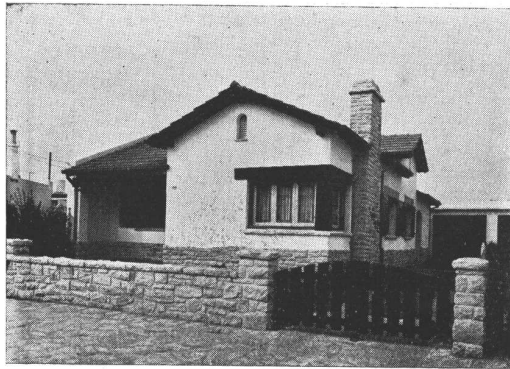

Chalet del Sr. GIORDANO GUAZZELLI  
Calle: Rawson 2846

SARTORA E HIJOS - CONSTRUCCIONES

## S U B - C O N T R A T I S T A S

Electricidad

**CHIOCCHI HNOS. Y CIA.**

San Martín 2573 - Mar del Plata

Pinturas

**JOSE GUAZZELLI E HIJOS**

Alte. Brown 2950 - Mar del Plata

Carpintería de madera

**TIRIBELLI HNOS.**

Independencia 2301 - Mar del Plata

Carpintería de madera

**ANGEL PRINCIPI E HIJOS**

Sgo. del Estero 2544 - Mar del Plata

Herrería metálica

**NINO SIMONAZZI Y CIA.**

Salta 2151 - Mar del Plata

Techos

**ELISEO PAILOS**

Santa Fe 2664 - Mar del Plata

Obras Sanitarias

**RAFAEL PAGANO**

6 de Septiembre 2629 - Mar del Plata

Hormigón armado

**CARLOS KURTI**

Gazcón 2849 - Mar del Plata

Yesería

**ERNESTO BARTOLUCCI Y CIA.**

Rioja 2462 - Mar del Plata

Artefactos sanitarios

**HASENCLEVER Y CIA.**

Belgrano. 673 - Buenos Aires

Vidrios

**CASA SANTINI**

Falucho 2963 - Mar del Plata

Cales y Mosaicos

**GAETANO GENGA**

Salta 2299 - Mar del Plata

Mármoles

**MANCINI HNOS.**

Moreno 2831 - Mar del Plata

Hierros y Cementos

**SOC. TUBOS MANNESMANN**

Av. Independencia 2369 - Mar del Plata



Chalet de la Sra. E. A. L. DE ZUBIAURRE  
Calle: Falucho 2878

Arquitecto

**GABRIEL BARROSO**

SARTORA E HIJOS - CONSTRUCCIONES

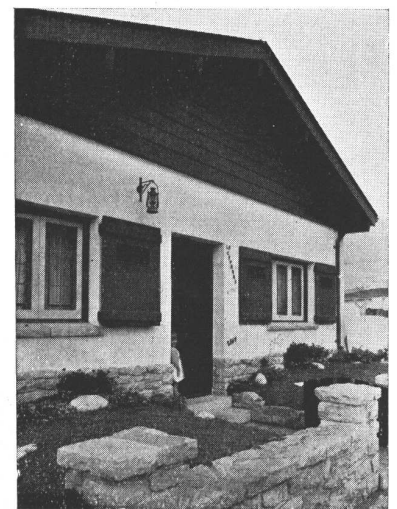

Chalet del Sr. BRUNO GUAZZELLI  
Calle: Rawson 2864

SARTORA E HIJOS - CONSTRUCCIONES



Chalet del Sr. JULIO LOPEZ NAGUIL  
Calle Matheu 78

Arquitecto  
**A. RODRIGUEZ ETCHETO**  
SARTORA E HIJOS - CONSTRUCCIONES

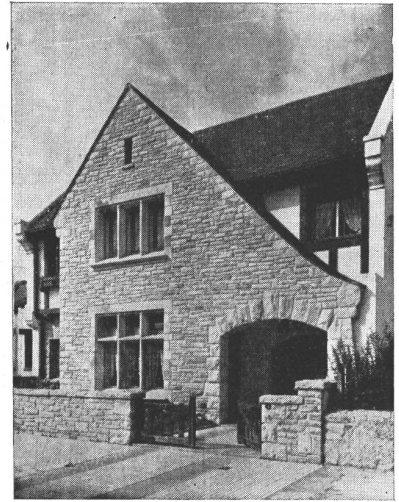

Chalet del  
Sr. FRANCISCO ARTURO SARTORA  
Calle Alberti 2548

SARTORA E HIJOS - CONSTRUCCIONES

## S U B - C O N T R A T I S T A S

Electricidad  
**CHIOCCHI HNOS. Y CIA.**  
San Martín 2873 - Mar del Plata

Electricidad  
**E. LIX KLETT Y CIA., S. A.**  
San Martín 2738 - Mar del Plata

Techos  
**PRIDA, MORRONE Y CIA.**  
Rawson 3131 - Mar del Plata

Techos  
**ELISEO PAILOS**  
Santa Fe 2664 - Mar del Plata

Carpintería de madera  
**VICENTE CALUORI**  
Bahía Blanca 2865 - Buenos Aires

Carpintería de madera  
**DE ANGELI Y CIA.**  
Independencia 2798 - Mar del Plata

Carpintería de madera  
**TIRIBELLI HNOS.**  
Independencia y Alte. Brown - Mar del Plata

Herrería metálica  
**NATAILO A. DREON Y HNOS.**  
San Luis 2250 - Mar del Plata

Carpintería metálica y herrería  
**NINO SIMONAZZI Y CIA.**  
Salta 2151 - Mar del Plata.

Artefactos sanitarios  
**ANGELERI, JACUZZI Y CIA.**  
Callao 332 - Buenos Aires

Hormigón armado  
**CARLOS KURTI**  
Gazcón 2849 - Mar del Plata

Marmolería  
**MANCINI HNOS.**  
Moreno 2831 - Mar del Plata

Artefactos sanitarios  
**HASENCLEVER Y CIA.**  
Belgrano 673 - Buenos Aires

Calefacción  
**STRULATTO, COSTA Y DAL PRA**  
Dorrego 2022 - Mar del Plata

Obras Sanitarias  
**LEONARDO ANTONINO**  
Alte. Brown 3566 - Mar del Plata

Obras Sanitarias  
**RAFAEL PAGANO**  
6 de Septiembre 2641 - Mar del Plata

Cortinas de enrollar  
**ANGEL PRINCIPI E HIJOS**  
Sgo. del Estero 2544 - Mar del Plata

Pinturas  
**GUAZZELLI E HIJOS**  
Alte. Brown 2950 - Mar del Plata

Yesería  
**E. BARTOLUCCI Y CIA.**  
Rioja 2462 - Mar del Plata

Vidrios  
**ANGEL F. SANTINI E HIJOS**  
Falucho 2963 - Mar del Plata

Cales y Mosaicos  
**GAETANO GENGA**  
Salta 2299 - Mar del Plata

Chimeneas y trabajo de piedra  
**ALFREDO PAGLIARDINI**  
Santa Fe 2822 - Mar del Plata

Hierros y Cementos  
**THYSSEN - LAMETAL**  
Av. Independencia 2042 - Mar del Plata

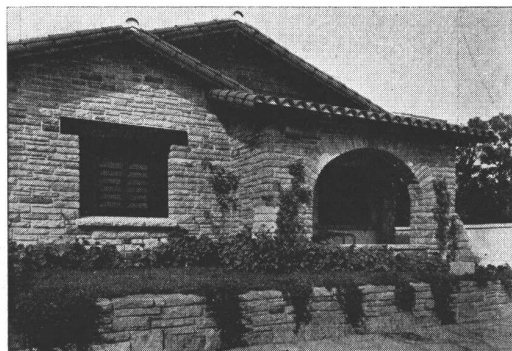

Chalet del Sr. CAMILO VALLACCO  
Calle: Garay 1470

SARTORA E HIJOS - CONSTRUCCIONES

Al escribir a los anunciantes sírvase mencionar Nuestra Arquitectura





Edificio del Sr. RAFAEL PAGANO  
6 de Septiembre esq. Alberti

SARTORA E HIJOS - CONSTRUCCIONES

### S U B - C O N T R A T I S T A S

**Pintura**

**GUAZZELLI E HIJOS**  
Alte. Brown 2950 - Mar del Plata

**Techos**

**ELISEO PAILOS**  
Santa Fe 2664 - Mar del Plata

**Obras Sanitarias**

**RAFAEL PAGANO**  
6 de Septiembre 2649 - Mar del Plata

**Calefacción**

**STRULATTO, COSTA Y DAL PRA**  
Dorrego 2022 - Mar del Plata

**Carpintería de madera**

**TIRIBELLI HNOS.**  
Independencia 2301 - Mar del Plata

**Carpintería de maderas y cortinas de enrollar**

**ANGEL PRINCIPI E HIJOS**  
Sgo. del Estero 2544 - Mar del Plata

**Carpintería metálica y herrería**

**NINO SIMONAZZI Y CIA.**  
Salta 2151 - Mar del Plata

**Carpintería metálica**

**NATALIO A. DREON Y HNOS.**  
San Luis 2250 - Mar del Plata

**Yesería**

**E. BARTOLUCCI Y CIA.**  
Rioja 2462 - Mar del Plata

**Artefactos sanitarios**

**ANGELERI, JACUZZI Y CIA.**  
Callao 332 - Buenos Aires

**Vidrios**

**CASA SANTINI**  
Falucho 2963 - Mar del Plata

**Vidrios y Cristales**

**CASA GOFFI**  
Catamarca 1226 - Mar del Plata

**Electricidad**

**GARCIA Y MARINELLI**  
Avellaneda 4250 - Mar del Plata

**Cales y Mosaicos**

**GAETANO GENGA**  
Salta 2299 - Mar del Plata

**Mosaicos**

**CATTANEO Y CIA.**  
Maipú 662 - Mar del Plata

**Mármoles**

**MANCINI HNOS.**  
Moreno 2831 - Mar del Plata

**Hormigón armado**

**CARLOS KURTI**  
Gazcón 2849 - Mar del Plata

**Cromados**

**FREDK SAGE Y CIA.**  
Sarmiento 1236 - Buenos Aires

**Carpintería metálica**

**ESTABLECIMIENTOS KLOCKNER S. A.**  
Belgrano 931 - Buenos Aires

**Hierros y Cemento**

**THYSSEN-LAMETAL**  
Av. Independencia 2042 - Mar del Plata



Chalet del Sr. JOSE GUAZZELLI  
Calle: Alte. Brown 2940 - Mar del Plata

SARTORA E HIJOS - CONSTRUCCIONES



Chalet del Sr. JOSE ANGEL PRINCIPI  
Garay 2121

SARTORA E HIJOS - CONSTRUCCIONES

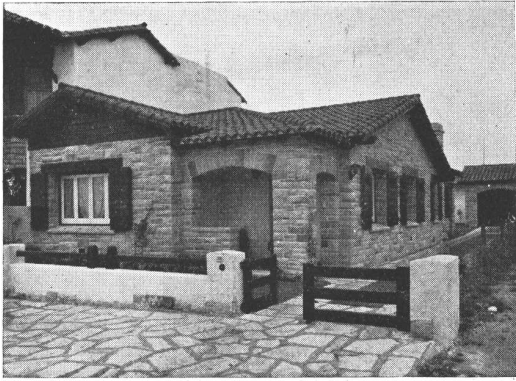

Chalet de la Sra. M. Persam  
3 de Febrero 2626  
SARTORA E HIJOS - CONSTRUCCIONES

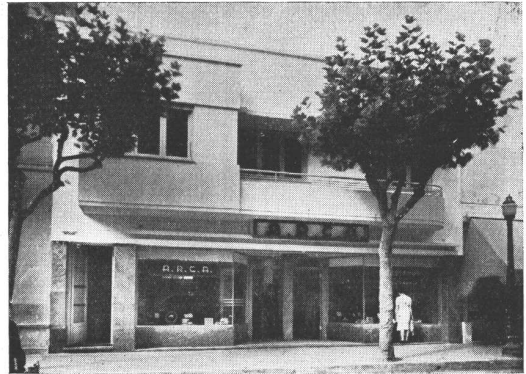

Edificio de renta propiedad de la  
Sra. FELISA P. DE FRONTINI  
San Martín 2441  
SARTORA E HIJOS - CONSTRUCCIONES

## SUB - C O N T R A T I S T A S

### Pintura

**GUAZZELLI E HIJOS**  
Alte. Brown 2950 - Mar del Plata

### Techos

**ELISEO PAILOS**  
Santa Fe 2664 - Mar del Plata

### Obras Sanitarias

**RAFAEL PAGANO**  
6 de Septiembre 2649 - Mar del Plata

### Carpintería de madera

**DE ANGELI Y CIA.**  
Independencia 2798 - Mar del Plata

### Carpintería de madera y cortinas de enrollar

**ANGEL PRINCIPI E HIJOS**  
Sgo. del Estero 2544 - Mar del Plata

### Carpintería metálica y herrería

**NATALIO DREON Y HNOS.**  
San Luis 2250 - Mar del Plata

### Yesería

**E. BARTOLUCCI Y CIA.**  
Rioja 2462 - Mar del Plata

### Artefactos Sanitarios

**ANGELERI, JACCUZZI Y CIA.**  
Callao 332 - Buenos Aires

### Vidrios

**CASA SANTINI**  
Falucho 2963 - Mar del Plata

### Electricidad

**GARCIA Y MARINELLI**  
Avellaneda 4250 - Mar del Plata

### Cales y Mosaicos

**GAETANO GENGA**  
Salta 2299 - Mar del Plata

### Mosaicos y Escaleras

**CATTANEO Y CIA.**  
Maipú 662 - Buenos Aires

### Mármoles

**MANCINI HNOS.**  
Moreno 2831 - Mar del Plata

### Hormigón armado

**CARLOS KURTI**  
Gazcón 2849 - Mar del Plata

### Instalación de super-gas

**Z. TARTARELLI**  
Alberti esq. Rioja - Mar del Plata

### Hierros y Azulejos

**HIERROMAT S. A.**  
Av. Luro 2849 - Mar del Plata

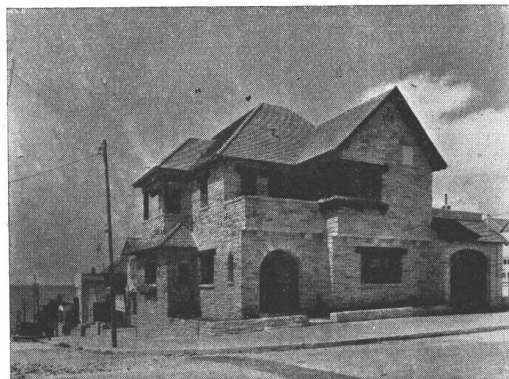

Chalet del Dr. ISIDORO IRIARTE  
L. N. Alem esq. Rawson  
**ROBERTO G. DOBRANICH**  
Ingeniero Civil  
SARTORA E HIJOS - CONSTRUCCIONES

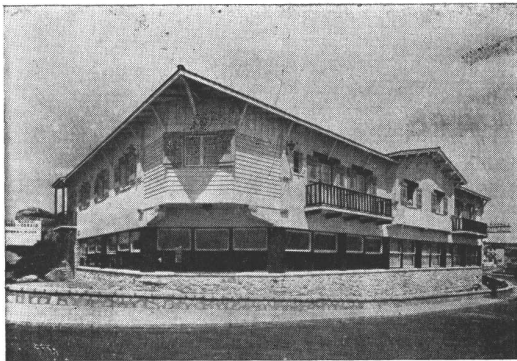

**HOTEL SCAFIDI**  
 Propiedad del Sr. ALBERTO J. SCAFIDI  
 Cabo Corrientes  
 Arquitectos  
**CARENO Y ORBAIZ**  
**SARTORA E HIJOS - CONSTRUCCIONES**

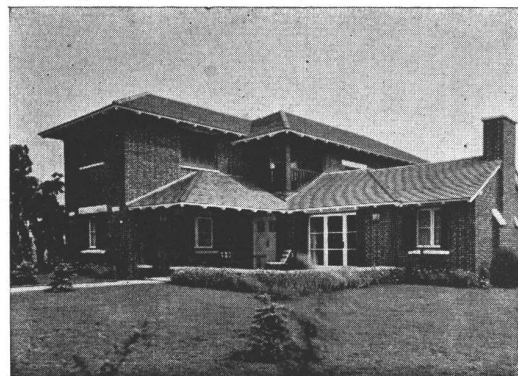

**Chalet de la Sra. CELINA C. DE CASADO**  
 Mendoza esq. Garay  
 Ingeniero y Arquitecto  
**R. y E. MINVIELLE**  
**SARTORA E HIJOS - CONSTRUCCIONES**

## SUB - CONTRATISTAS

Instalación Super-gas

**Z. TARTARELLI**

Alberti 3000 - Mar del Plata

Pintura

**GUAZZELLI E HIJOS**

Alte. Brown 2950 - Mar del Plata

Pintura

**ELIGIO AZZI**

25 de Mayo 2631 - Mar del Plata

Techos

**ELISEO PAILOS**

Santa Fe 2664 - Mar del Plata

Techos

**LUIS F. SOULEE Y CIA.**

Córdoba 2951 - Mar del Plata

Obras Sanitarias

**RAFAEL PAGANO**

6 de Septiembre 2649 - Mar del Plata

Obras Sanitarias

**LEON STERMAN**

Perú 84 - Buenos Aires

Hormigón armado

**PABLO HANCOVITS**

1°. Junta 3050 - Mar del Plata

Obras Sanitarias

**PASCUAL CINGOLANI**

Rioja 2496 - Mar del Plata

Calefacción

**STRULATTO, COSTA Y DAL PRA**

Dorrego 2022 - Mar del Plata

Carpintería de madera

**TIRIBELLI HNOS.**

Independencia 2301 - Mar del Plata

Carpintería de madera y cortinas de enrollar

**ANGEL PRINCIPI E HIJOS**

Sgo. del Estero 2544 - Mar del Plata

Carpintería metálica y Herrería

**NINO SIMONAZZI Y CIA.**

Salta 2151 - Mar del Plata

Carpintería metálica y Herrería

**NATALIO DREON Y HNOS.**

San Luis 2250 - Mar del Plata

Yesería

**E. BARTOLUCCI Y CIA.**

Rioja 2462 - Mar del Plata

Hierros y Azulejos

**HIERROMAT S. A.**

Avda. 3849 - Mar del Plata

Artefactos sanitarios

**ANGELERI, JACCUZZI Y CIA.**

Callao 332 - Buenos Aires

Vidrios

**CASA SANTINI**

Falucho 2963 - Mar del Plata

Vidrios

**GONZALEZ, COTARELO Y CIA.**

Gazcón 3270 - Mar del Plata

Electricidad

**E. LIX KLETT Y CIA., S. A.**

San Martín 2738 - Mar del Plata

Electricidad

**GARCIA Y MARINELLI**

Avellaneda 4250 - Mar del Plata

Cales y Mosaicos

**GAETANO GENGA**

Salta 2299 - Mar del Plata

Mosaicos

**CATTANEO Y CIA.**

Maipú 662 - Buenos Aires

Mármoles

**MANCINI HNOS.**

Moreno 2831 - Mar del Plata

Hormigón armado

**CARLOS KURTI**

Gazcón 2849 - Mar del Plata



**Chalet de la Sra. MARIA B. BERENGER**  
 Avda. Luro - Chacra 1  
 Arquitecto  
**ROBERTO J. CHAMPION**  
**SARTORA E HIJOS - CONSTRUCCIONES**



Chalet "SAN EDUARDO"  
Propiedad de la Sta. ALICIA BONDUEL  
Calle Las Heras y Quintana  
Ingeniero y Arquitecto  
R. y E. MINVIELLE

## SUB - CONTRATISTAS

Pintura  
**FASCE HNOS.**  
Alvear 2931 - Mar del Plata

Pintura  
**JOSE GUAZZELLI E HIJOS**  
Alte. Brown 2950 - Mar del Plata

Carpintería de madera  
**TIRIBELLI HNOS.**  
Independencia 2301 - Mar del Plata

Carpintería de madera  
**ANGEL PRINCIPI E HIJOS**  
Santiago del Estero 2544 - Mar del Plata

Techos  
**LUIS F. SOULE Y CIA.**  
Córdoba 2951 - Mar del Plata

Techos  
**C. ZEILER**  
Nuñez 3486 - Buenos Aires

Calefacción  
**STRULATTO, COSTA Y DAL PRA**  
Dorrego 2026 - Mar del Plata

Obras Sanitarias  
**LEON STERMAN**  
Perú 84 - Buenos Aires

Obras Sanitarias  
**LEONARDO ANTONINO**  
Independencia 2302 - Mar del Plata

Sanitarios  
**HASENCLEVER Y CIA.**  
Belgrano 673 - Buenos Aires

Mármoles  
**MANCINI HNOS.**  
Moreno 2831 - Mar del Plata

Hormigón armado  
**CARLOS KURTI**  
Gazcón 2849 - Mar del Plata

Yesería  
**E. BARTOLUCCI Y CIA.**  
Rioja 2462 - Mar del Plata

Vidrios  
**ANGEL F. SANTINI E HIJOS**  
Falucho 2963 - Mar del Plata

Electricidad  
**E. LIX KLETT, S. A.**  
San Martín 2738 - Mar del Plata

Electricidad  
**PAIONCINI ARMANDO**  
Gazcón 2937 - Mar del Plata

Mosaicos y Cales  
**GAETANO GENGA**  
Salta 2299 - Mar del Plata

Chimeneas y trabajos de piedra  
**ALFREDO PAGLIARDINI**  
Santa Fe 2822 - Mar del Plata

Carpintería metálica  
**NATALIO DREON Y HNOS.**  
San Luis 2250 - Mar del Plata

Hierros y Cementos  
**SOC. TUBOS MANNESMANN**  
Av. Independencia 2360 - Mar del Plata



Chalet "LOS TRONCOS"  
del Dr. EDUARDO CORNEJO SARAVIA  
y "TATULIT" - Chalet del Sr. RICARDO GREYER  
Gral. Urquiza 3435  
Arquitecto **ALBERTO RODRIGUEZ ETCHETO**  
**SARTORA E HIJOS - CONSTRUCCIONES**



Chalet "LOS PINOS"  
Propiedad del Sr. LUIS MINVIELLE  
Ingeniero y Arquitecto  
R. y E. MINVIELLE  
**SARTORA E HIJOS - CONSTRUCCIONES**

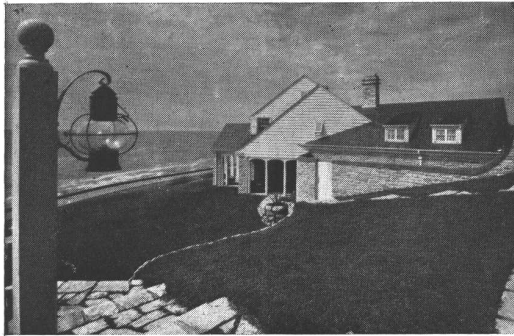

Chalet del Dr. JOSE ARCE  
Gazcón 27

Arquitectos  
RODRIGUEZ ETCHETO Y ESTRADA  
SARTORA E HIJOS - CONSTRUCCIONES

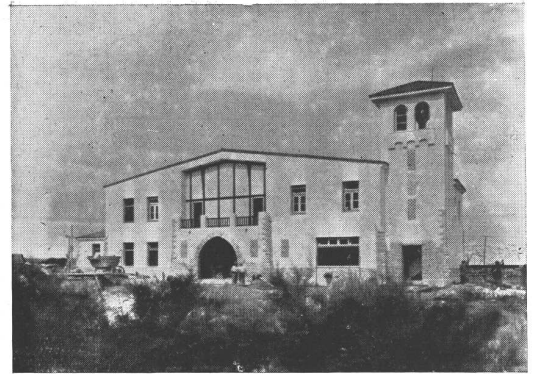

Edificio ADUANA DEL PUERTO DE MAR DEL PLATA  
M. O. P. - D. G. de Navegación y Puertos  
SARTORA E HIJOS - CONSTRUCCIONES

## S U B - C O N T R A T I S T A S

Pintura  
FASCE HNOS.  
Alvear 2931 - Mar del Plata

Pinturas  
GUAZZELLI E HIJOS  
Alte. Brown 2950 - Mar del Plata

Techos  
ELISEO PAILLOS  
Santa Fe 2664 - Mar del Plata

Obras Sanitarias  
LEONARDO ANTONIO  
Independencia y Alte. Brown - Mar del Plata

Obras Sanitarias  
RAFAEL PAGANO  
6 de Septiembre 2629 - Mar del Plata

Calefacción  
STRULATTO, COSTA Y DAL PRA  
Dorrego 2022 - Mar del Plata

Carpintería de madera y decoraciones  
TIRIBELLI HNOS.  
Independencia 2301 - Mar del Plata

Carpintería metálica  
NINO SIMONAZZI Y CIA.  
Salta 2151 - Mar del Plata

Cortinas de enrollar  
ANGEL PRINCIPI E HIJOS  
Sgo. del Estero 2544 - Mar del Plata

Yesería  
E. BARTOLUCCI Y CIA.  
Rioja 2462 - Mar del Plata

Artefactos sanitarios  
LEONARDO ANTONINO  
Alte. Brown 3566 - Mar del Plata

Vidrios  
CASA SANTINI  
Falucho 2963 - Mar del Plata

Cristales y Espejos  
PUGLIESE HNOS.  
Avda. Luro 3924 - Mar del Plata

Electricidad  
ARMANDO PAIONCINI  
Gazcón 2937 - Mar del Plata

Electricidad  
GARCIA Y MARINELLI  
Avellaneda 4250 - Mar del Plata

Cales y Mosaicos  
GAETANO GENGA  
Salta 2299 - Mar del Plata

Mosaicos y baldosas  
CATTANEO Y CIA.  
Maipú 662 - Buenos Aires

Mármoles  
MANCINI HNOS.  
Moreno 2831 - Mar del Plata

Hormigón armado  
CARLOS KURTI  
Gazcón 2849 - Mar del Plata

Hormigón armzado  
PABLO HANCOVITS  
1.ª Junta 3050 - Mar del Plata

Jardines  
LUIS SPADONI  
Saavedra 77 - Mar del Plata

Instalación de super-gas  
Z. TARTARELLI  
Alberti 3000 - Mar del Plata

Instalación super-gas  
T. MANCINI  
Mitre 1985 - Mar del Plata

Calefacción  
J. CASALIS, S. R. L.  
Tucumán 2352 - Buenos Aires

Hierros y Cements  
THYSSEN-LAMETAL  
Av. Independencia 2042 - Mar del Plata

Electricidad  
E. LIX KLETT Y CO., S. A.  
San Martín 2738 - Mar del Plata

Artefactos Sanitarios  
ANGELERI, JACCUZZI Y CIA.  
Callao 332 - Buenos Aires

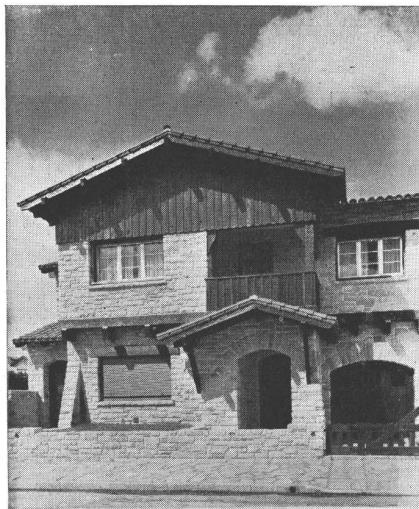

Chalet familia de TAYLOR  
Gazcón 1742

Arquitecto AURO L. TIRIBELLI  
SARTORA E HIJOS - CONSTRUCCIONES



Chalet del Sr. MARIO VERNENGO LIMA  
Gral. Urquiza 3534

Arquitectos  
**RODRIGUEZ ETCHETO Y ESTRADA**  
**SARTORA E HIJOS - CONSTRUCCIONES**

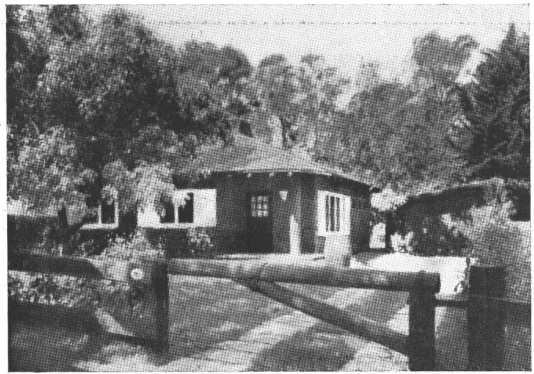

Chalet del Sr. ERNESTO MEY  
Primera Junta 462

Arquitectos  
**RODRIGUEZ ETCHETO Y ESTRADA**  
**SARTORA E HIJOS - CONSTRUCCIONES**

### S U B - C O N T R A T I S T A S

Pinturas  
**ELIGIO AZZI**  
J. B. Alberti - Mar del Plata

Pintura  
**GUZZELLI E HIJOS**  
Alte. Brown 2950 - Mar del Plata

Techos  
**ELISEO PAILOS**  
Santa Fe 2664 - Mar del Plata

Obras Sanitarias  
**RAFAEL PAGANO**  
6 de Septiembre 2649 - Mar del Plata

Calefacción  
**STRULATTO, COSTA Y DAL PRA**  
Dorrego 20022 - Mar del Plata

Carpintería de madera  
**VICENTE CALUORI**  
Bahía Blanca 2865 - Buenos Aires

Carpintería  
**TIRIBELLI HNOS.**  
Independencia 2301 - Mar del Plata

Carpintería metálica y Herrería  
**NINO SIMONAZZI Y CIA.**  
Salta 2151 - Mar del Plata

Carpintería metálica y Herrería  
**NATALIO DREON Y HNOS.**  
San Luis 2250 - Mar del Plata

Yesería  
**E. BARTOLUCCI Y CIA.**  
Ríoja 2462 - Mar del Plata

Artefactos sanitarios  
**TIRIBELLI HNOS.**  
Independencia 2301 - Mar del Plata

Vidrios  
**CASA SANTINI**  
Falucho 2963 - Mar del Plata

Hormigón armado  
**CARLOS KURTI**  
Gazcón 2849 - Mar del Plata

Electricidad  
**GARCIA Y MARINELLI**  
Avellaneda 4250 - Mar del Plata

Cales y mosaicos  
**GAETANO GENGA**  
Salta 2299 - Mar del Plata

Mosaicos  
**CATTANEO Y CIA.**  
Maipú 662 - Buenos Aires

Mármoles  
**MANCINI HNOS.**  
Moreno 2831 - Mar del Plata

Cortinas de enrollar  
**ANGEL PRINCIPI**  
Sgo. del Estero 2544 - Mar del Plata

Instalación de super-gas  
**Z. TARTARELLI**  
Alberti 3000 - Mar del Plata

Hierros y Cementos  
**SOC. TUBOS MANNESMANN**  
Av. Independencia 2360 - Mar del Plata



Chalet del Sr. FLORENTINO FRIZZI  
Castelli 123

Arquitecto  
**ANTONIO BILBAO LA VIEJA**  
**SARTORA E HIJOS - CONSTRUCCIONES**

Al escribir a los anunciantes sírvase mencionar Nuestra Arquitectura

# CATTANEO

## CORTINAS DE MADERA

Proyección a la Veneciana  
SISTEMA AUTOMÁTICO

**"8 en 1"**



PERSIANAS PLEGADIZAS

AMERICANA  
**"VENTILUX"**

EXPOSICION Y VENTAS

**GAONA 1422 • U. T. 59, Paternal 1655**



Muebles  
Tapicería  
Decoraciones

**FENDRIK Hnos.**

UNICAMENTE  
Avenida ALVEAR 1550 - 52  
Teléfonos: 41 - Plaza, 3366 y 1369

COCINAS  
A GAS  
SUPERGAS  
ELECTRICAS Y  
ECONOMICAS  
CALEFONES  
A GAS  
Y SUPERGAS

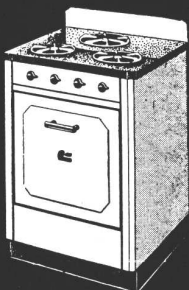
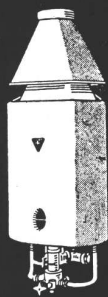

**ORBIS**

Roberto Mertig  
Callao 53-61 - 38 - Mayo 2024-26  
Buenos Aires



ARMARIOS ENLOZADOS PARA COCINAS

**IGAS**

Masas de  
permanente  
elasticidad,  
para el  
rellenamiento  
impermeable

de juntas  
de  
dilatación,  
grietas,  
etc. etc.

**DELLAZOPPA**

CHACABUCO 175 • S.A.C. • BUENOS AIRES

ASCENSORES **O T I S** CON CONTROL  
UNIDAD MULTI VOLTAJE



UNA EVOLUCION BASICA  
EN LA  
INDUSTRIA DEL TRANSPORTE VERTICAL



**O T I S**  
**E L E V A T O R   C O M P A N Y**



empleando  
**INCOR**  
 El cemento argentino de endurecimiento rápido  
 se gana tiempo



Edificio para renta. Calle Corrientes 5099 esq. Arazo. Propietario: Sr. Lázaro Savelski.  
 Arquitecto: Sr. Boris Schuff. Constructores: Sr. Salvador Stella e hijo. Hormigón: Sr. Juan Ghunter.



LA estructura de hormigón del moderno edificio para renta que ilustra esta página, fué construida con 'INCOR' el cemento argentino de endurecimiento rápido. Este edificio posee treinta departamentos y tres locales para negocio y su habilitación fué anticipada en más de treinta días gracias al empleo del 'INCOR' cuya alta resistencia, permitió retirar los encofrados en menor tiempo del que se requiere con cemento común, acelerándose de este modo, la terminación de la obra con un amplio margen de seguridad. Construyendo con 'INCOR' tanto los profesionales como los propietarios resultan beneficiados por la pronta terminación y habilitación de las obras.

## COMPAÑIA ARGENTINA DE CEMENTO PORTLAND

RECONQUISTA 46-BUENOS AIRES

SARMIENTO 991 - ROSARIO



# nuestra arquitectura

DIRECTOR: W. HYLTON SCOTT - SARMIENTO 643 - BUENOS AIRES

TARIFAS: Suscripción anual, en la Argentina \$ 12.00; en el exterior \$ 15.00. Números sueltos, en la Argentina \$ 1.20; en el extranjero \$ 1.50. — Números atrasados \$ 2.00

## SUMARIO:

Registro Nacional de la Propiedad Intelectual No. 027827

# 2

- ROBERTO J. CHAMPION, ARQ. - Casa para la Señora María B. Berenger
- AURO L. TIRIBELLI, ARQ. - Chalet del Sr. J. V. Reddel.
- ALBERTO RODRIGUEZ ETCHETO, ARQ. - Propiedad de C. O. R. U., Soc. Anónima Comercial y Rural.
- ANTONIO U. VILAR, ING. ARQ. - Automóvil Club Argentino.
- RODRIGUEZ ETCHETO Y ESTRADA, AROS. - Casa del Dr. José Arce.
- ALBERTO RODRIGUEZ ETCHETO, ARQ. - Casa para el Sr. Julio López Naguil.
- RODRIGUEZ ETCHETO Y ESTRADA, AROS. - Chalet del Sr. Mario Vernengo Lima
- ALBERTO RODRIGUEZ ETCHETO, ARQ. - Casas de los señores Eduardo Cornejo Saravia y Ricardo Grether.
- ROBERTO G. DOBRANICH, ING. CIVIL - Chalet del Sr. Isidoro Iriarte
- Casa del Sr. Francisco Arturo Sartora
- RODRIGUEZ ETCHETO Y ESTRADA, AROS. - Chalet del señor Ernesto Mey.
- AURO L. TIRIBELLI, ARQ. - Ampliación del City Hotel.
- GABRIEL BARROSO, ARQ. - Casas para la Sra. E. A. L. de Zubiaurre y Manuel Sacadura.
- CARREÑO Y ORBAITZ, ARQ. - Modernización del Hotel Scaffidi.
- Chalet del Sr. José Guazzelli
- AURO L. TIRIBELLI, ARQ. - Chalet de la familia de Taylor.

## DIRECCION DE LOS COLABORADORES DE ESTE NUMERO

Ing. Arq. Antonio U. Vilar — L. Além 2228  
Sartora e Hijos — Córdoba 2628  
Arqs. Rodríguez Etcheto y Estrada — Uruguay 1340  
Arq. Auro L. Tiribelli — MAR DEL PLATA  
Arqs. Carreño y Orbaitz — Corrientes 2817  
Arq. Gabriel Barroso — MAR DEL PLATA

Febrero de 1941

# MAR DEL PLATA

La arquitectura de Mar del Plata tiene sus características distintivas y ello nos ha movido, ahora y en otras oportunidades anteriores, a hacer números especiales que le estaban dedicados.

Como ciudad, presenta una particularidad curiosa: tiene una población fija de alrededor de 60.000 habitantes y recibe una flotante, de verano, de más o menos 300.000. Esta gran masa va a alojarse a los numerosos hoteles y residencias privadas que, en buena parte, permanecen cerrados durante la estación fría.

Esta primera condición influye en la arquitectura del lugar. Pero hay otras influencias. El deseo de disfrutar de las vistas sobre el mar; la abundancia de piedra de construcción; la conveniencia de limitar el empleo del hierro que no resiste a la acción del aire salino, etc. etc. han determinado la arquitectura marplatense, que si bien no ha alcanzado aún una unidad total, muestra, sin embargo, tendencias generales bien marcadas.

De todos estos factores ha resultado una arquitectura pintoresca, llena de colorido, que si bien se inspira en los moldes tradicionales de otros países, se ha dejado influenciar por el modernismo; llegándose así a un compromiso que combina la belleza con el confort, la movilidad de líneas con las exigencias constructivas.

Ya se ve que las teorías absolutas rara vez reflejan con exactitud la cambiante complejidad de la vida; y mientras las ciudades ven el auge cada vez mayor de las líneas rectas del modernismo, ahí está Mar del Plata, con casas levantadas por los mismos arquitectos, que son de los mismos propietarios y en la que parece imponerse, casi sin excepción, la arquitectura pintoresca. Los fenómenos de esa naturaleza, no pueden ser discutidos; es mejor tratar de comprenderlos.

No diremos, naturalmente, que este número refleje, siquiera sea parcialmente, todo lo que se hace en Mar del Plata. Allí se han construido este año edificios por valor de \$15.000.000, un verdadero record. Y es difícil mostrar toda esa obra, en las 44 páginas de texto de este número especial. Pero se ha hecho una selección de obras significativas y creemos que ella tiene algún mérito. Los lectores dirán la última palabra.

No queremos terminar sin una frase de reconocimiento al apoyo de la empresa constructora Sartora e hijos. Esta firma, cuya importancia ha crecido a la par de Mar del Plata, es hoy un legítimo exponente de la potencialidad de aquella; y es merced a su valiosa colaboración, unida a la de los arquitectos, que se ha hecho posible este número que ofrecemos a nuestros lectores.

# CASA PARA LA SRA. MARIA B. BERENGER

ROBERTO J. CHAMPION,  
ARQUITECTO



Una vista del frente principal de la casa, situada en la Avenida Luro, Chacra 1, Mar del Plata.

*Sartora e Hijos, Construcciones*

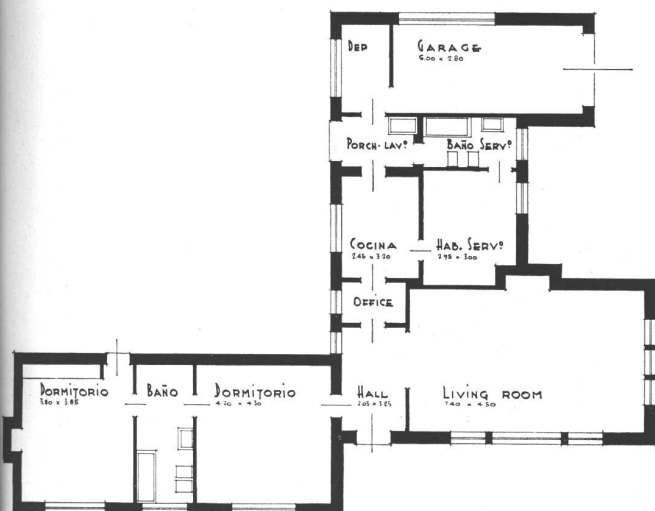

El hecho de que en Mar del Plata no se ha reglamentado el loteo de los terrenos, ha determinado una abundancia de solares estrechos, demasiado reducidos, especialmente si se tiene en cuenta el carácter de la ciudad balneario. La arquitectura local se resiente, como es natural, por esa causa. Pero hay, felizmente, zonas suburbanas donde la división se ha hecho con otro criterio y que podrán convertirse en barrios parques, compuestos por viviendas rodeadas de árboles.

Esta casa ha sido construída en un solar amplio; la forma L de la planta ha permitido orientar bien los ambientes principales, manteniendo buena comunicación del living-comedor con las dependencias; y además se ha formado un patio interior en ángulo, aislado del exterior, que constituye un amable sitio de reunión al aire libre. El aspecto exterior es muy simpático; los muros son de piedra y los techos de teja; y en cuanto a los interiores, las varias fotografías que se incluyen hacen innecesario otro comentario.

## CASA PARA LA SEÑORA MARIA B. BERENGER



Un detalle del living-room.



Otra vista de la casa con la arboleda que la circunda.

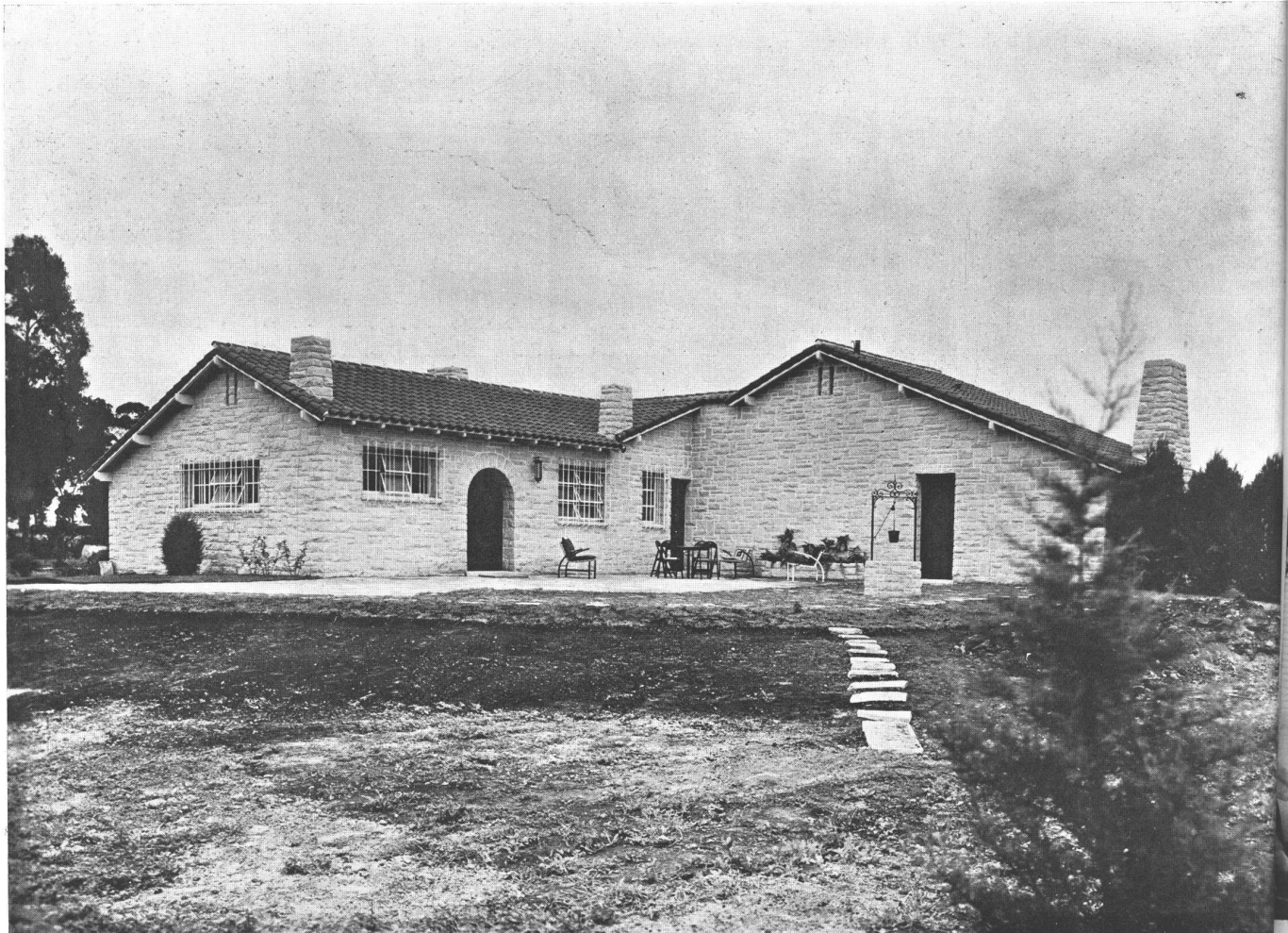

La fachada sobre el jardín; este ángulo proporciona un amable rincón para reuniones íntimas.

ROBERTO J. CHAMPION, ARQUITECTO



El living-room en que se vé el tratamiento distinto de las paredes; la elección del mobiliaje ha sido guiada por el carácter de la vivienda.



Rincón chimenea y ventanal en uno de los dormitorios.



Vista del jardín a través del ventanal del living.

# CHALET DEL SR. J. V. REDDEL



La casa, vista desde la entrada. - Está ubicada en la Calle Saavedra 957, Mar del Plata

*Sartora e Hijos, Construcciones*

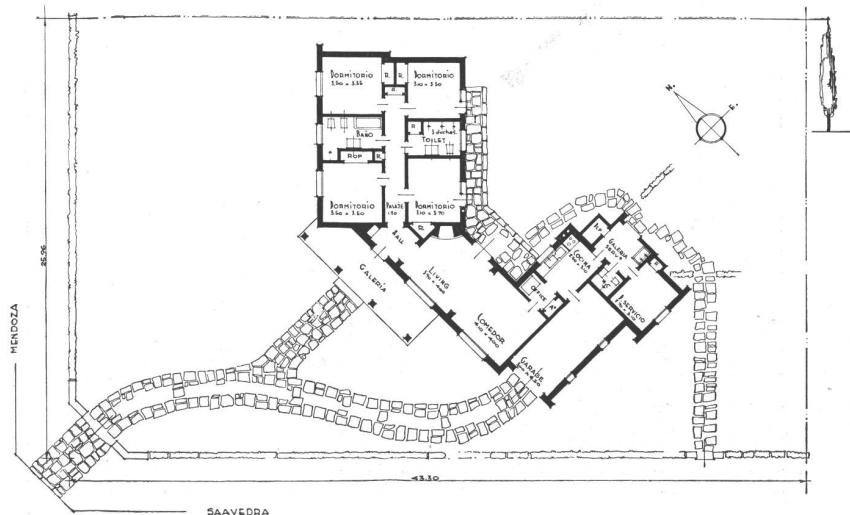

La circunstancia de disponer de un terreno amplio, permitió la distribución en una planta libre, compuesta de dos cuerpos orientados diferentemente. Con esto se ha buscado asegurar, además de una buena orientación, protección contra los vientos del sud, hacia cuyo rumbo se han orientado las dependencias de servicio. Una galería cubierta protege al living del sol de la tarde. Hacemos notar que el plano que se publica ha sido un tanto modificado, en la parte que une el hall con el pasaje a los dormitorios, conforme podrá apreciarse en la fotografía del living.

Los interiores, así como la galería, tienen vigas a la vista y en general prima en esta vivienda un tono campesino, sencillo y agradable.

AURO L. TIRIBELLI, ARQUITECTO



FACHADA POR MENDOZA



Una vista de la vivienda, desde el jardín



Una vista del living, tomada hacia el hall que conduce al ala de dormitorios

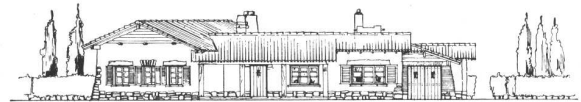

FACHADA PRINCIPAL (VISTA DESDE LA ESQUINA)

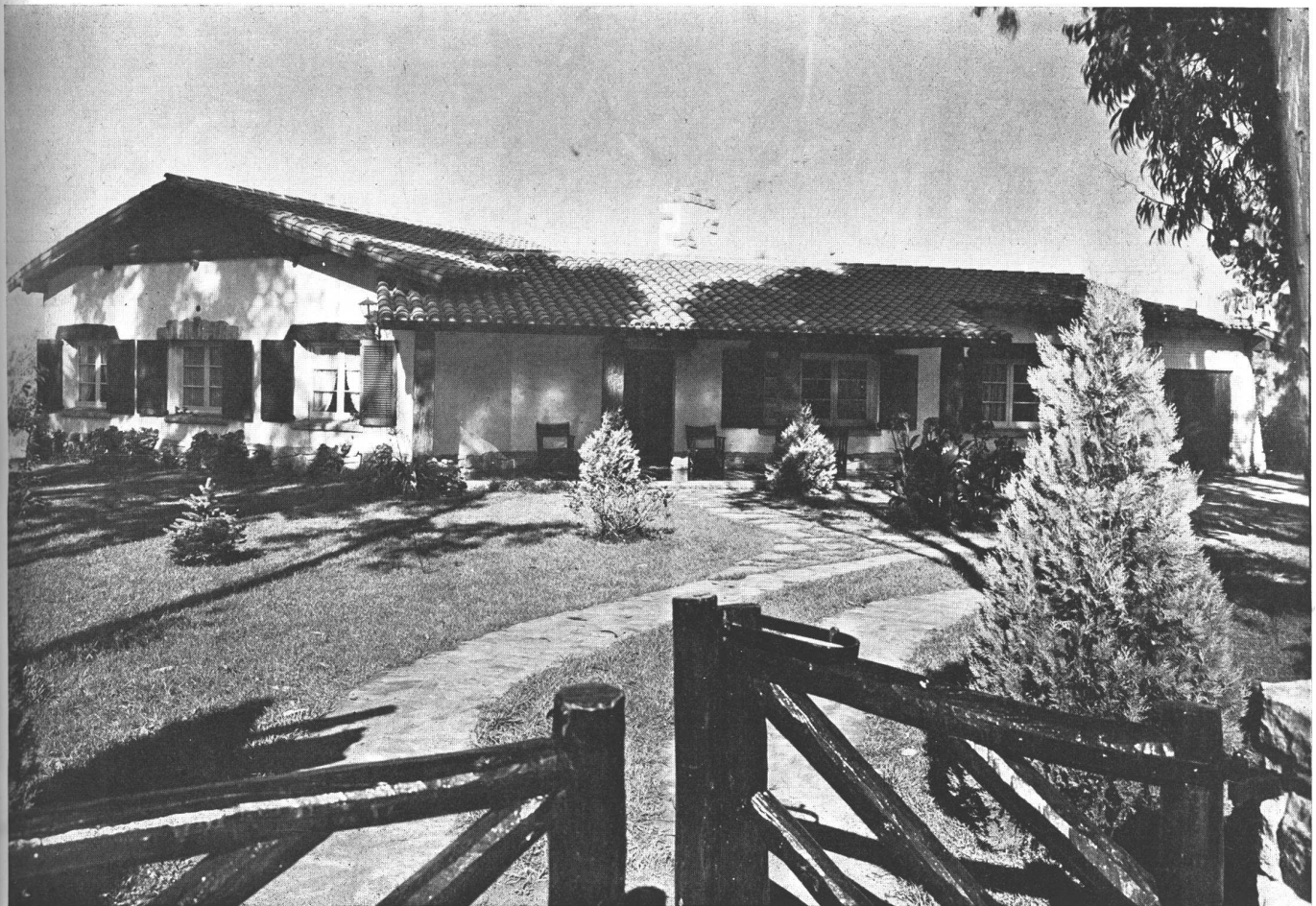

Una fotografía de los frentes principales, con la galería cubierta que recuerda la arquitectura tradicional del país



# PROPIEDAD DE C. O. R. U., S. A. COMERCIAL Y RURAL



Vista del ángulo norte del edificio, con los magníficos árboles existentes en el terreno, que han sido celosamente conservados.

*Sartora e Hijos, Construcciones*

La fachada principal que mira al Sud-este. La casa está ubicada en la calle Primera Junta, esquina Carlos Pellegrini.



El núcleo central de la casa está constituido por Comedor y Living-room que comunican con el exterior, por el lado del jardín, a través de una galería cubierta, y por el de la calle, mediante un pequeño hall y otra galería. A un costado están las dependencias de servicio y al otro los dormitorios. La chimenea, original por su construcción y ubicación pone la nota rústica en los ambientes que sirve. En la fachada se ha combinado el ladrillo a la vista y la piedra de la región, completándose el aspecto pintoresco de los exteriores con un techo de tejas y un cerco de madera azuelada.

ALBERTO RODRIGUEZ ETCHETO, ARQUITECTO

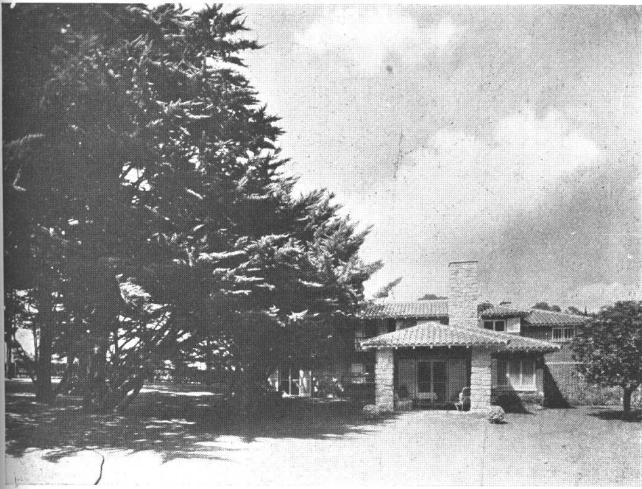

Vista de la fachada posterior, con la galería cubierta que da al jardín.



El living room-comedor, con la chimenea ubicada en un ángulo.

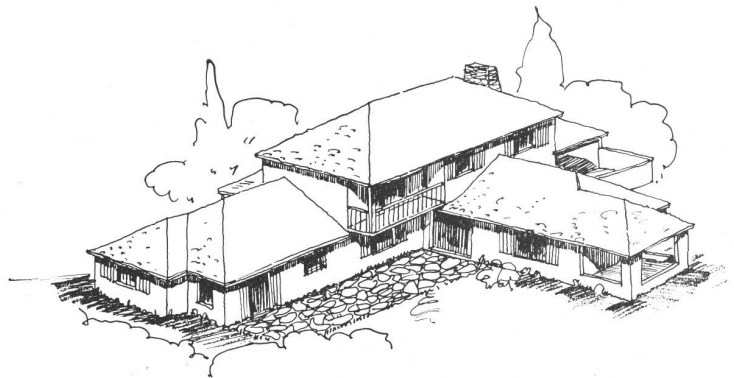

Una vista a vuelo de pájaro del ángulo norte de la vivienda.

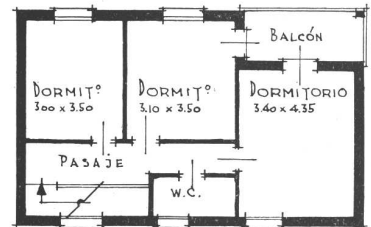
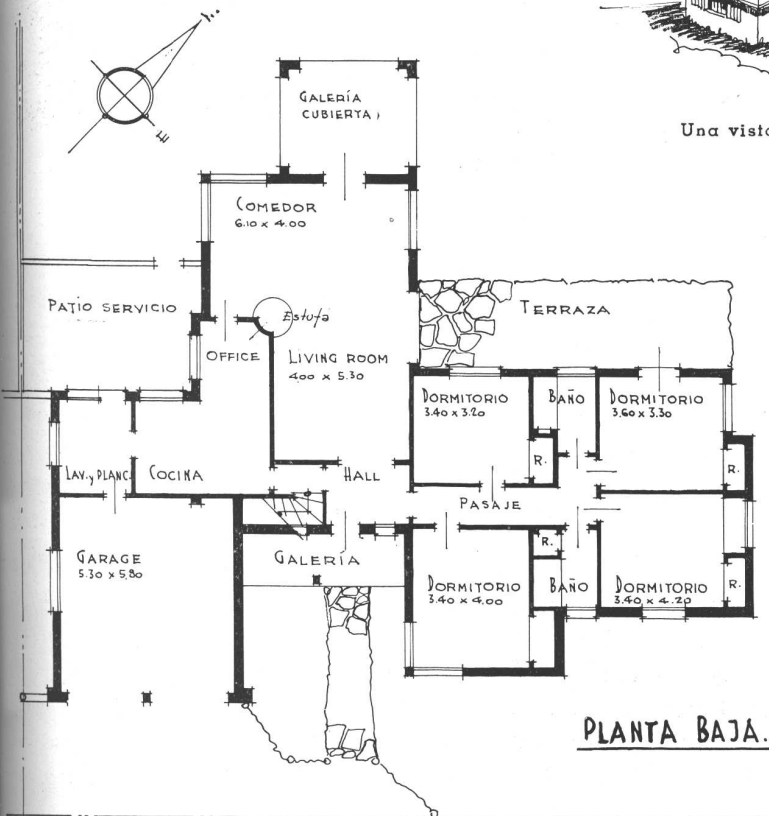

FEBRERO 1941

NUESTRA ARQUITECTURA

# AUTOMOVIL CLUB ARGENTINO

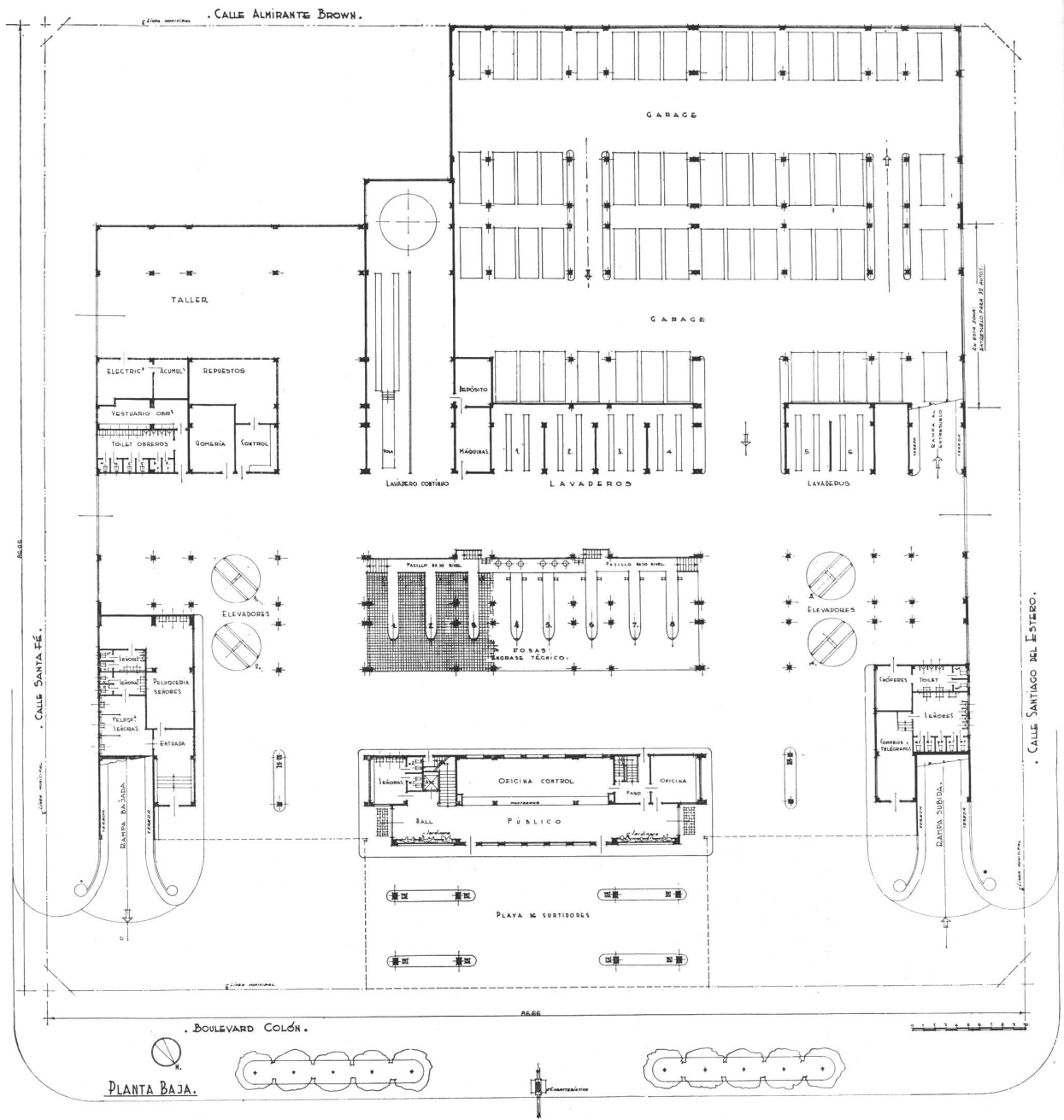

Edificio en Mar del Plata para estación de servicio, garage y local social.

Sartora e Hijos, Construcciones

El Automóvil Club Argentino fué en sus comienzos una sociedad estrictamente particular y de finalidades limitadas. Pero su crecimiento y su influencia, siempre en aumento, determinaron una extensión de sus actividades que, encauzadas con gran visión por sus dirigentes, lo han llevado a una categoría de institución de interés público, formando parte de las sociedades que integran o completan la acción del estado. El señalamiento de caminos, la organización de la carrera panamericana y el programa de verdadera organización nacional del automovilismo que el Automóvil Club realiza en colaboración con Yacimientos Petrolíferos Fiscales, son otras tantas funciones estatales que han sido delegadas en esta poderosa entidad, que las desempeña de manera perfecta. Esta organización nacional del automovilismo (estamos tentados de llamarle "planificación nacional del automovi-

## ANTONIO U. VILAR, ING. ARQ.

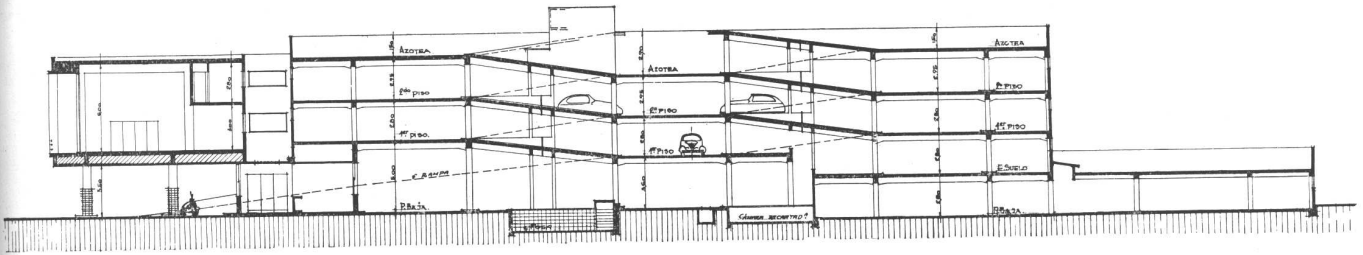

lismo") comprende la construcción de estaciones de servicio, camineras, etc., etc., distribuidas estratégicamente en todo el país de acuerdo a un plan orgánico e integral; y por su naturaleza y su trascendencia no tiene, que sepamos, semejante en país alguno del mundo.

No vamos a ahondar en ese aspecto del asunto, pues uno de los números de este año de Nuestra Arquitectura le estará íntegramente dedicado y en él se tratará in-extenso la cuestión; pero hemos querido mencionarla para recalcar que este edificio, que ahora publicamos, y cuyos méritos arquitectónicos y técnicos podrán apreciarse a través de las ilustraciones que se publican, tiene otros que derivan de su vinculación con ese plan general del que forma parte.

Por otra parte, publicando un número de Mar del Plata, aún a costa de restarlo del número especial a que aludimos, nos ha parecido necesario incluir este edificio del Automóvil Club, ya que se trata de una de las realizaciones más significativas de los últimos años en la ciudad balnearia, tanto por sus valores arquitectónicos como por las funciones que le están reservadas.

La "loggia" sobre el Boulevard Colón.



# AUTOMOVIL CLUB ARGENTINO

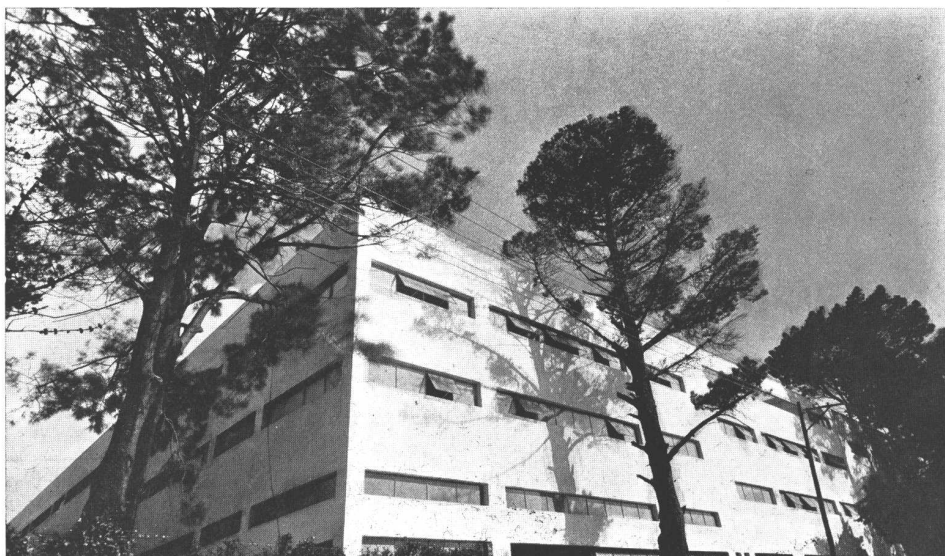
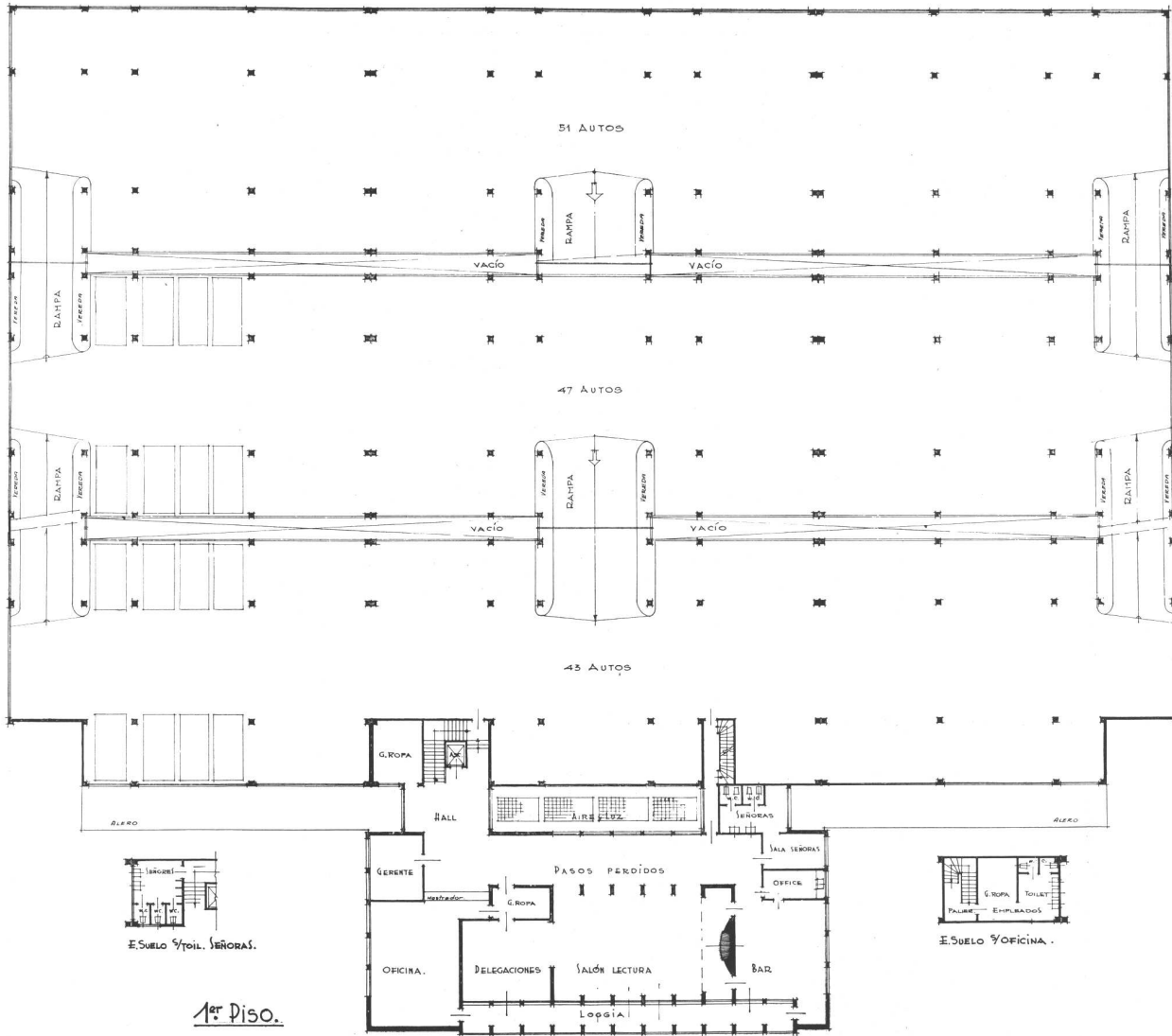

Un detalle de la fachada

ANTONIO U. VILAR, ING. ARQ.



Un detalle de la fachada y el salón de lectura en el primer piso.



# AUTOMOVIL CLUB ARGENTINO

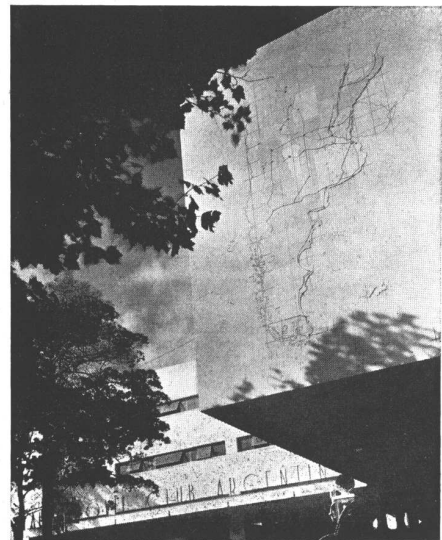
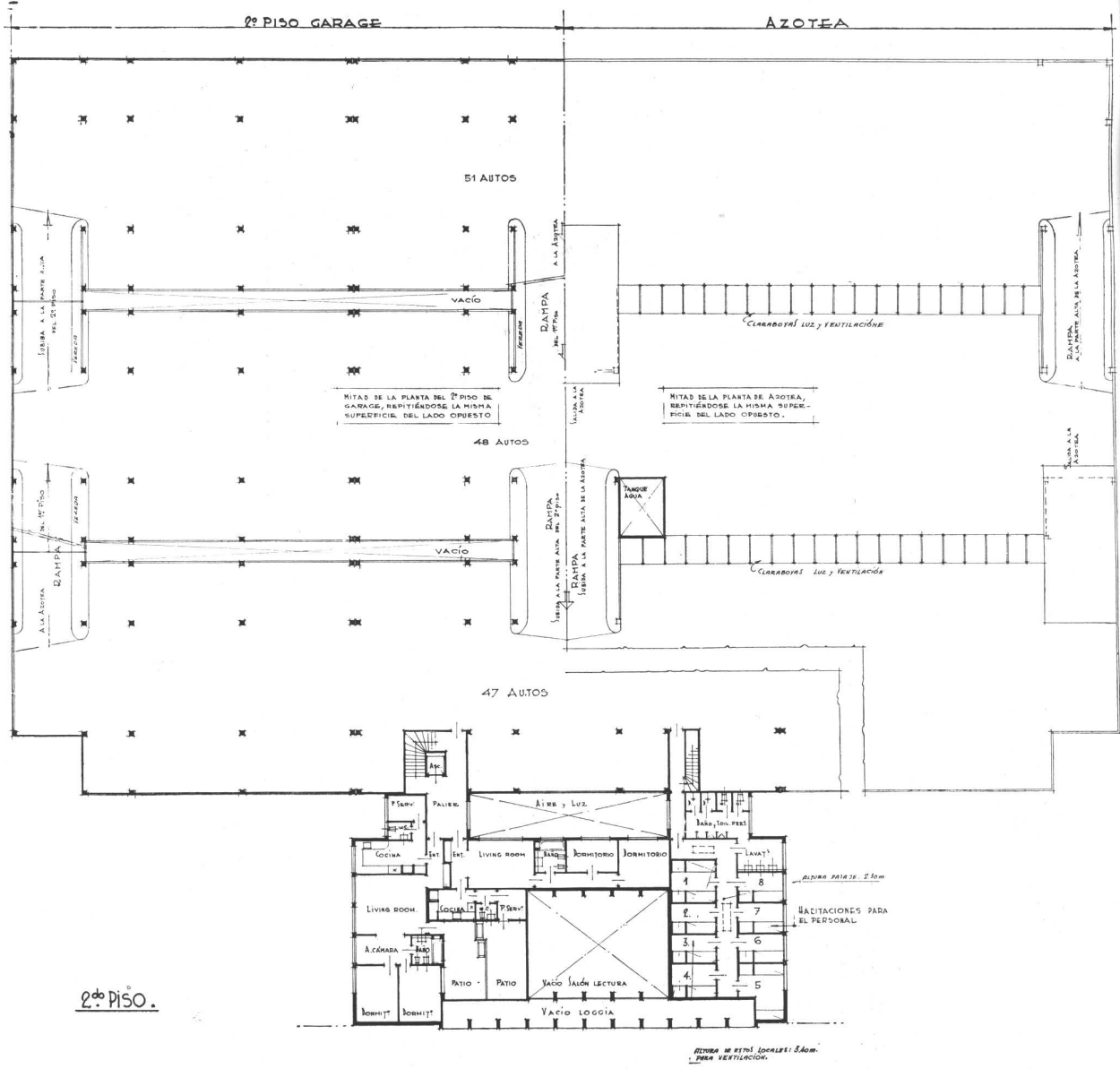

Dos detalles de la fachada sobre Boulevard Colón.

ANTONIO U. VILAR, ING. ARQ.

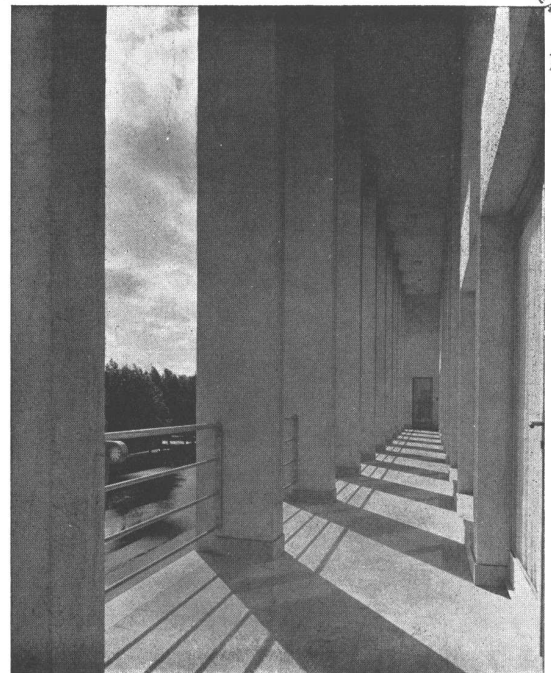
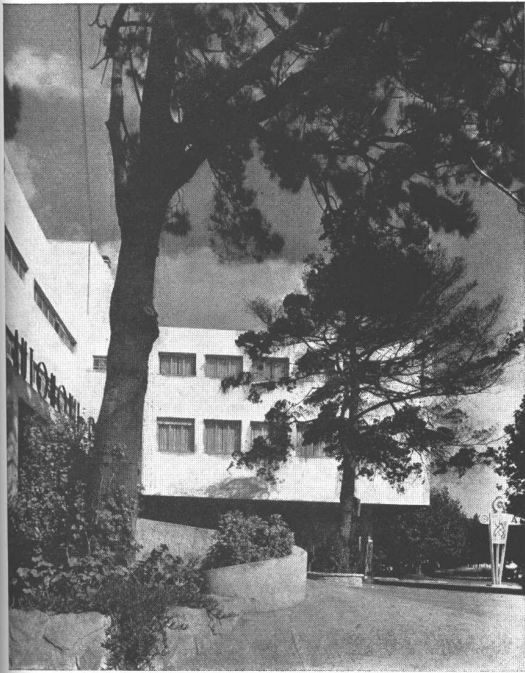

BIBLIOTECA

Dos detalles y una vista de la parte central de la fachada.

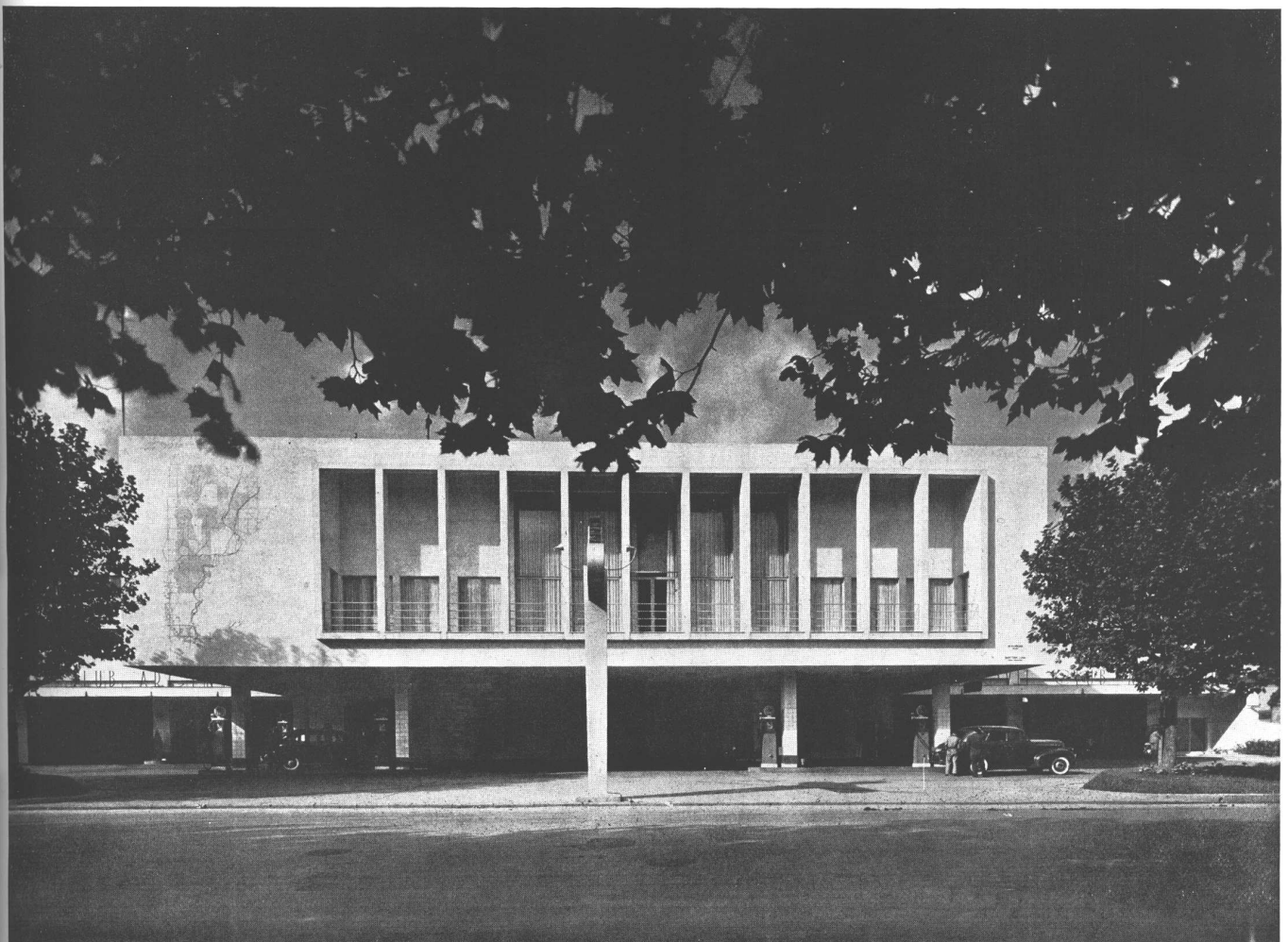



## AUTOMOVIL CLUB ARGENTINO



El rincón chimenea en la sala de lectura del primer piso.

Playa de surtidores de la planta baja.

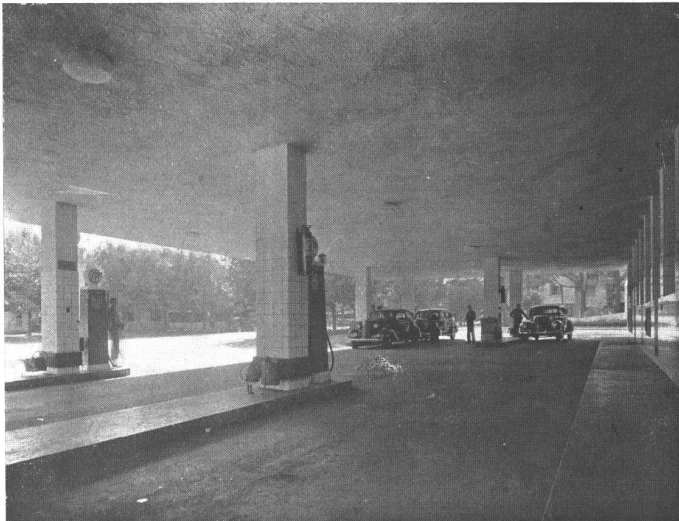

Las fosas de engrase técnico en la planta baja.



ANTONIO U. VILAR, ING. ARQ.

Dos vistas del salón de lectura del primer piso.



# CASA DEL DR. JOSE ARCE

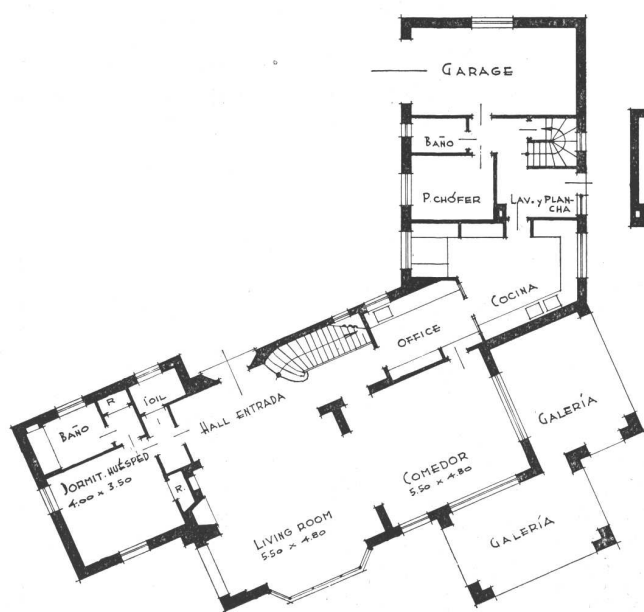
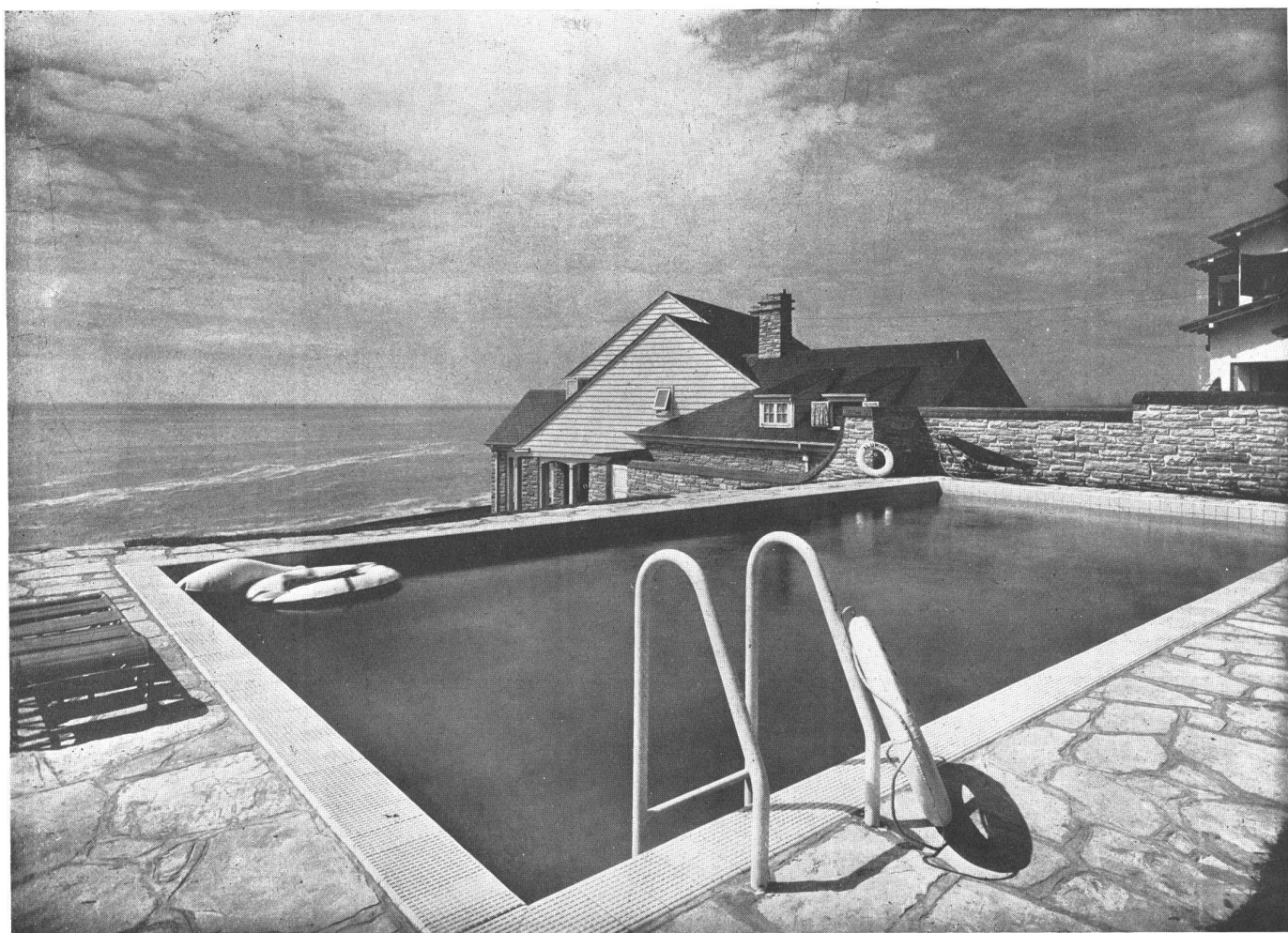

PLANTA BAJA

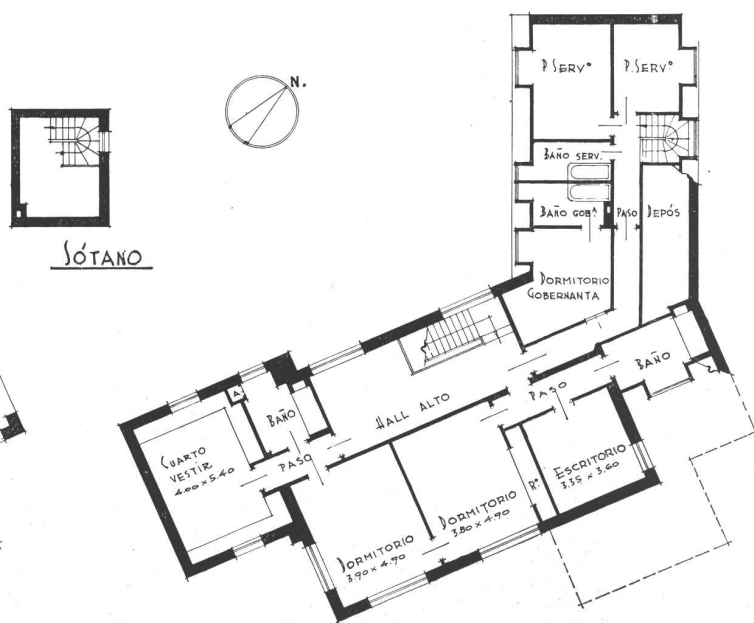

PLANTA ALTA

## RODRIGUEZ ETCHETO Y ESTRADA, ARQUITECTOS



Detalle de fachada y el porch de entrada.

Esta casa, inspirada en la arquitectura americana, está ubicada en una barranca que domina el mar. Se ha aprovechado, pues, esa circunstancia, para orientar los ambientes principales, tanto de la planta baja como del piso alto, en esa dirección, que siendo el este, asegura un asoleamiento perfecto de los ambientes.

El ala de las dependencias forma un ángulo con el cuerpo principal, y entre ambos contribuyen a formar un patio interior, hacia tierra, de características muy interesantes.

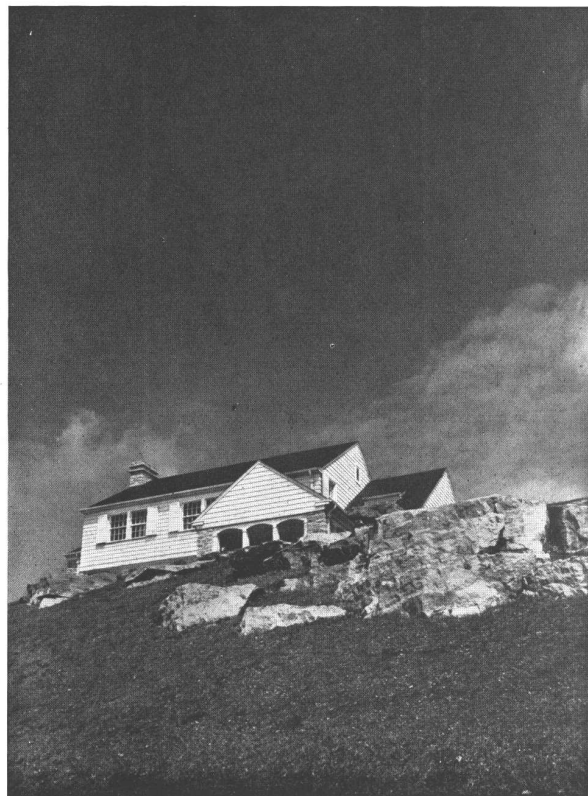

Vista desde una galería hacia la otra.



Foto tomada en el comedor, mirando hacia afuera.



## CASA DEL DR. JOSE ARCE

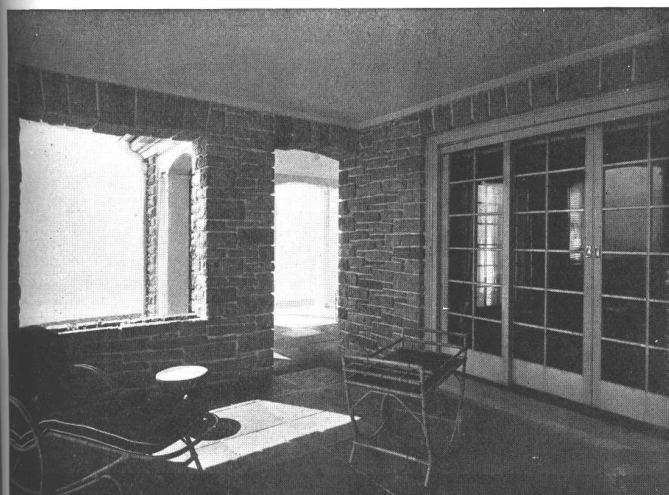
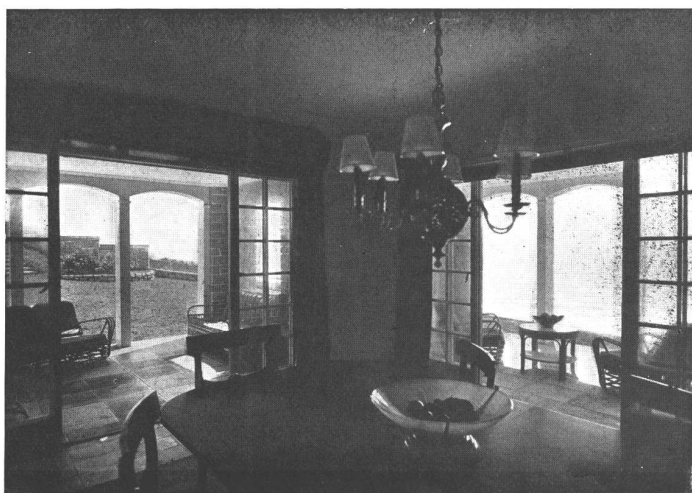

Vista mostrando la ubicación dominante del edificio.

El comedor



RODRIGUEZ ETCHETO Y ESTRADA, ARQUITECTOS

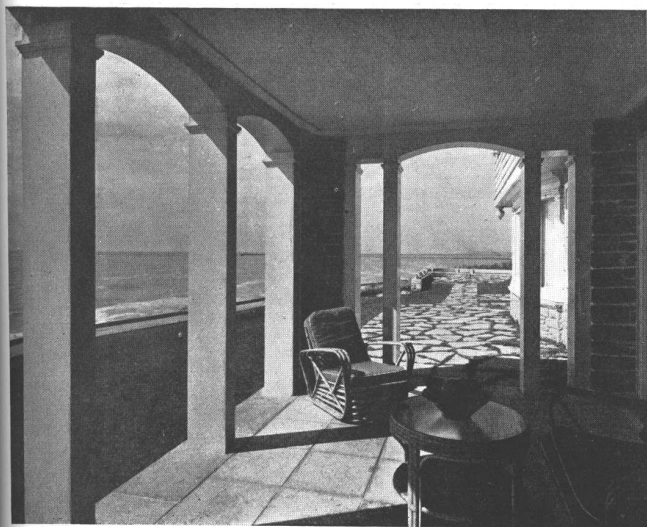

Una de las galerías de planta baja.

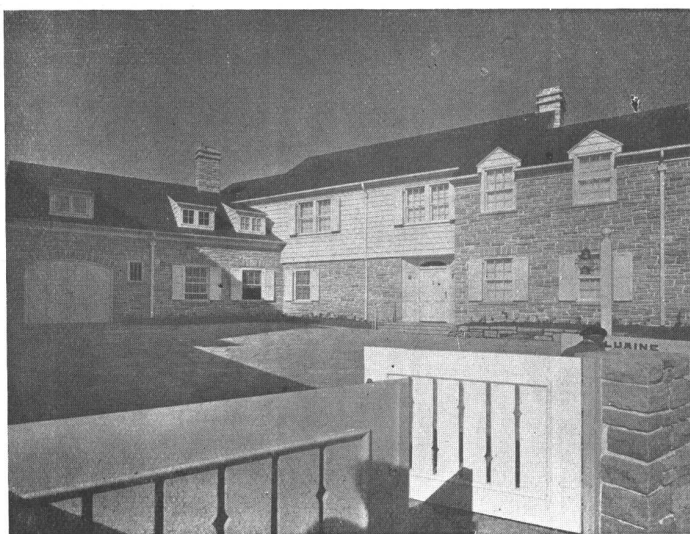

El patio interior formado por los dos cuerpos del edificio.

En la construcción se ha usado piedra en los muros de planta baja y tabique de ladrillo con revestimiento de madera en el primer piso. La carpintería es de madera, por razón del clima; y en razón de la vida que se hace en el balneario, se han empleado mosaicos en los pisos de algunos interiores.

Vista de la fachada que mira al norte.

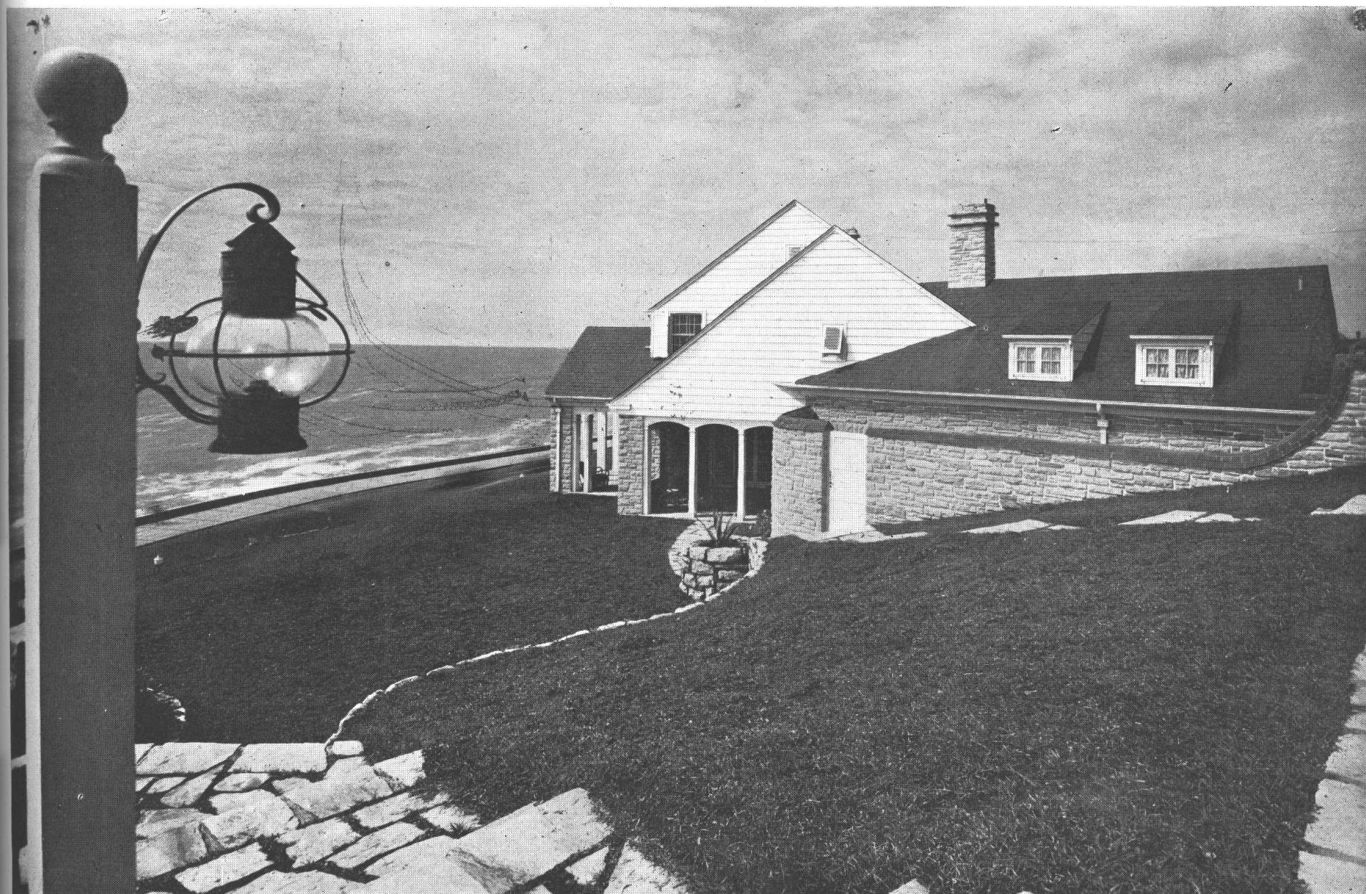

## CASA DEL DR. JOSE ARCE



Una parte del living room.

El dormitorio principal

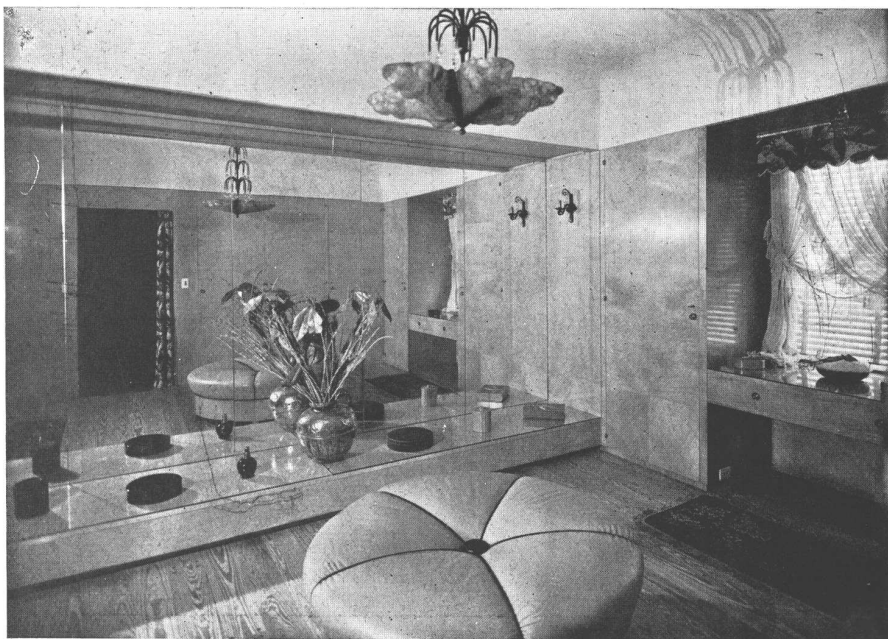

Un baño.

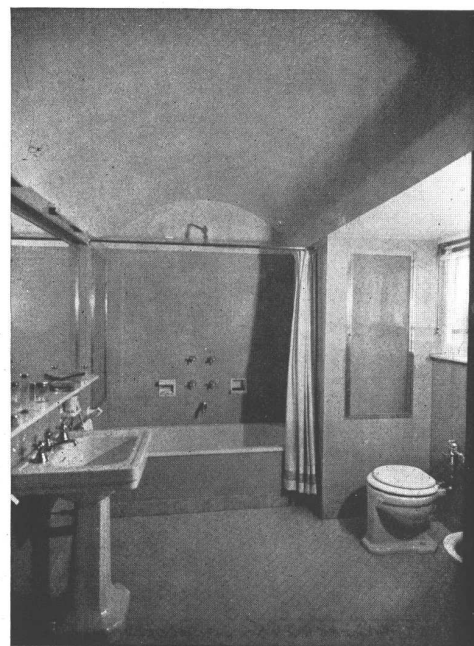

RODRIGUEZ ETCHETO Y ESTRADA, ARQUITECTOS



Otro dormitorio.

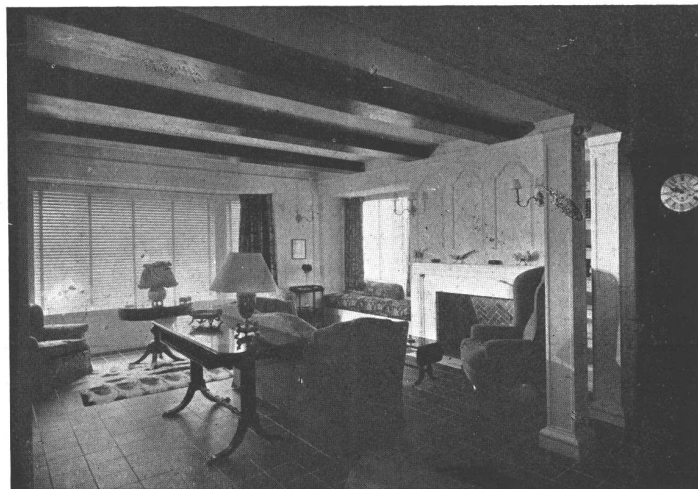

El comedor

Vista del comedor desde el living room.





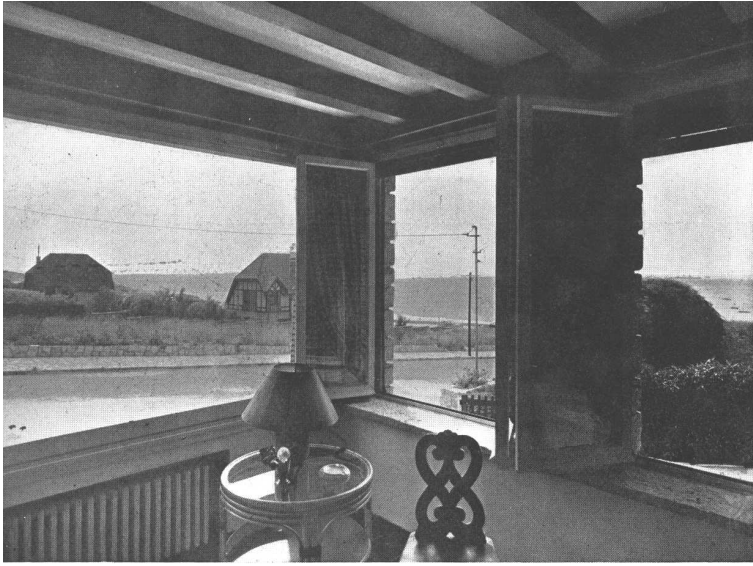

Un rincón del living.



Vista parcial de living y comedor.

# CASA PARA EL SR. JULIO LOPEZ NAGUIL

ALBERTO RODRIGUEZ ETCHETO, ARQUITECTO

Sartora e Hijos, Construcciones

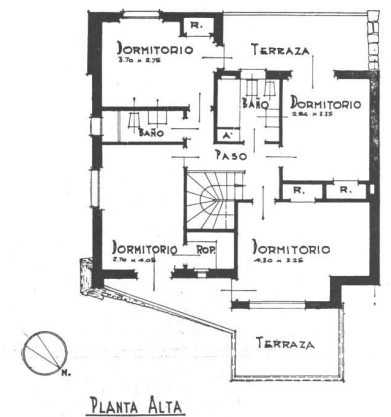
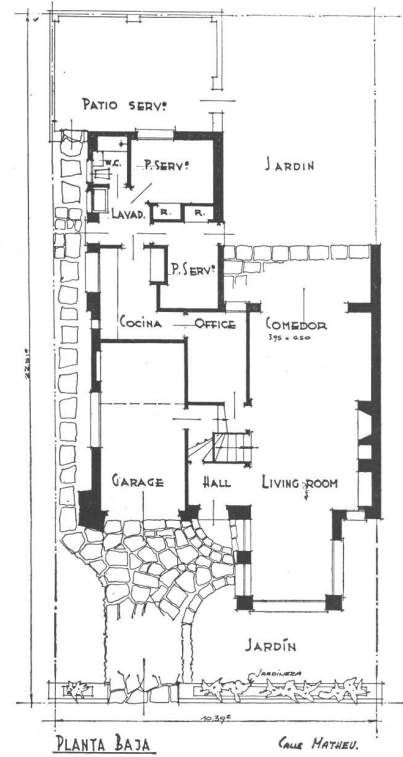



Vista general de los ambientes de recepción.

La casa ha sido construída sobre un lote de 12 varas de ancho, pero a pesar de ello la ubicación del terreno permite excelentes vistas sobre el mar desde el living-room y la terraza del piso superior, tal como puede apreciarse en las fotografías que se insertan. El comedor y el living forman un solo ambiente, que da, por ambos extremos, sobre un jardín.

Hacemos notar que la escalera que se ve en la foto de abajo de esta página, que liga la terraza del primer piso con el jardín del fondo, no figura en el plano, pues se agregó después.

Vista hacia el mar desde la terraza del primer piso.

Detalle del frente posterior con la escalera que conduce al jardín.

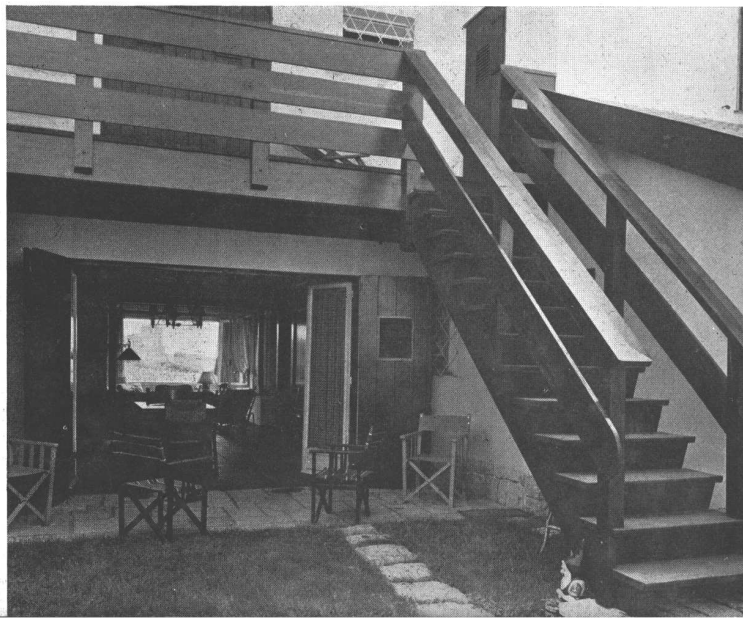
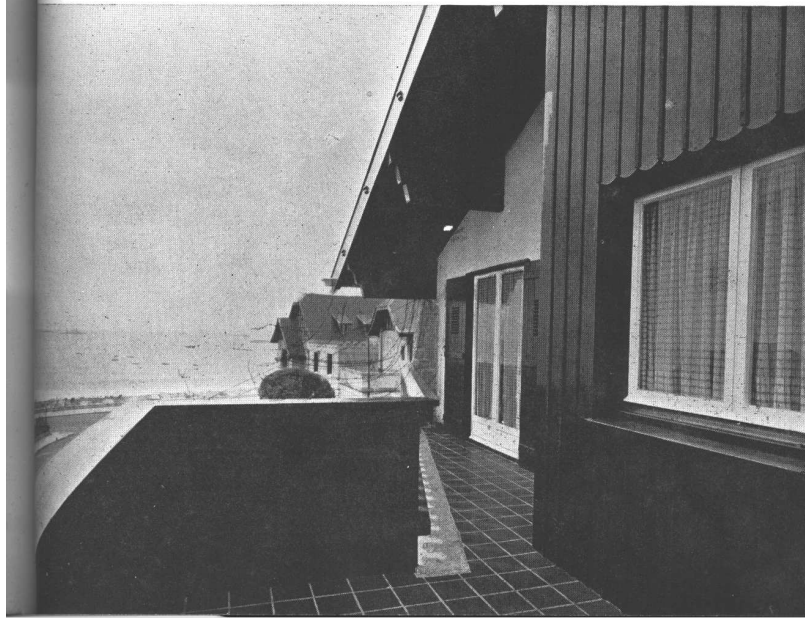

# CHALET DEL SR. MARIO VERNENGO LIMA



Vista de la casa, con el cerco rústico que la protege.

*Sartora e Hijos, Construcciones*

Esta casa es de las que en los Estados Unidos llaman de "un piso y medio", pues la planta superior es de superficie más reducida que el piso bajo, por causa de la pendiente del techo. La pared de la planta baja es en piedra, lo mismo que la chimenea. El resto, de madera, que ha sido intensivamente empleada en el balcón, puertas, escalera y vigas a la vista, cerco, etc.

Otra vista de fachada.

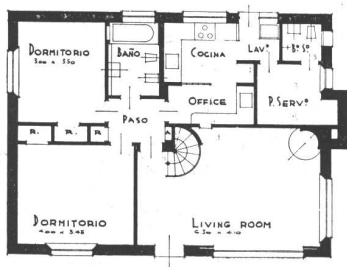
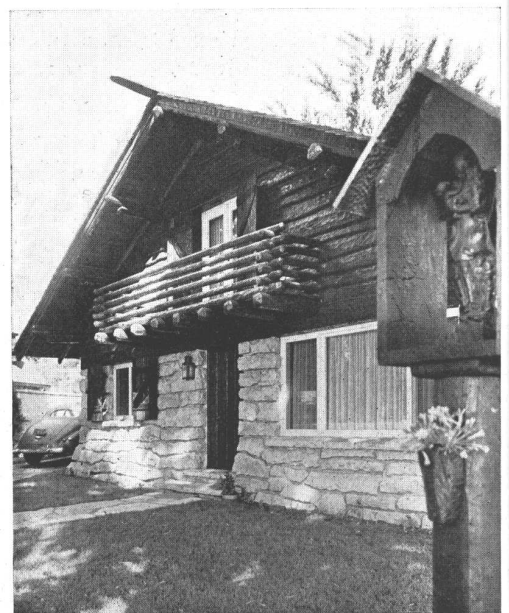

PLANTA BAJA

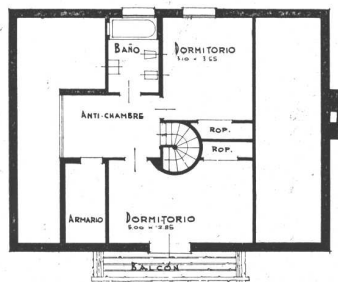

PLANTA ALTA

## RODRIGUEZ ETCHETO Y ESTRADA, ARQUITECTOS

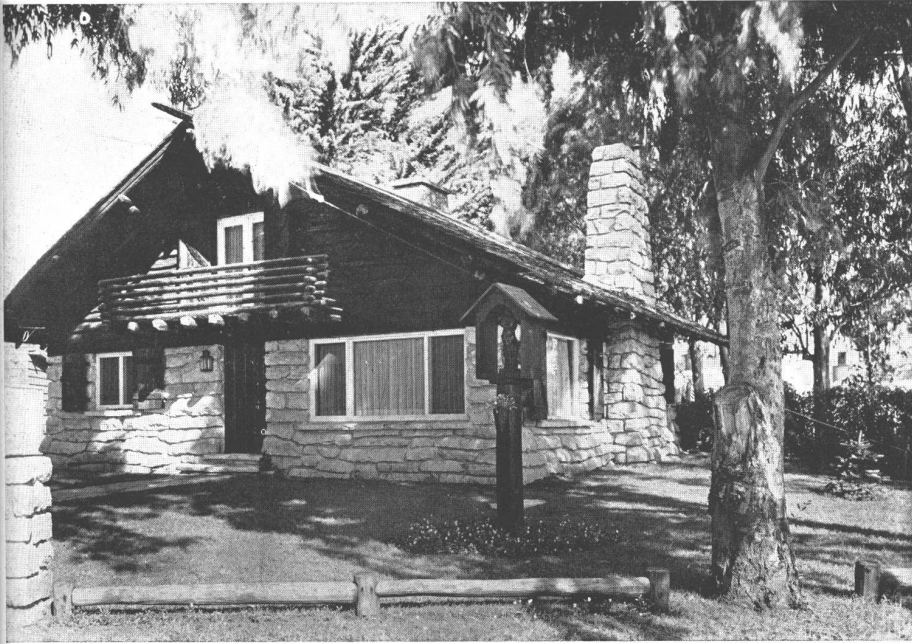

Vistas exterior e interior de la vivienda; la carpintería, pintada de blanco, introduce una nota de contraste en el colorido del conjunto. El tratamiento de la escalera es original; la puerta está inspirada en la arquitectura campesina de Suiza.



# CASAS DE LOS SRES. EDUARDO CORNEJO SARAVIA



Vista exterior de "Los Troncos" y "Tatulit".

Sartora e Hijos, Construcciones

Se trata de dos casas contiguas, levantadas con dos años de diferencia. Ya cuando se construyó "Los Troncos", que fué la primera edificada, llamó la atención de Mar del Plata y mereció la publicación reiterada en revistas de interés general; ahora se ha agregado "Tatulit" y ambas se dan a conocer por primera vez en una revista especializada.

Las plantas y numerosas fotografías que se publican permitirán a nuestros lectores apreciar la razón de la popularidad que estas dos viviendas han alcanzado entre los veraneantes de la ciudad balneario.

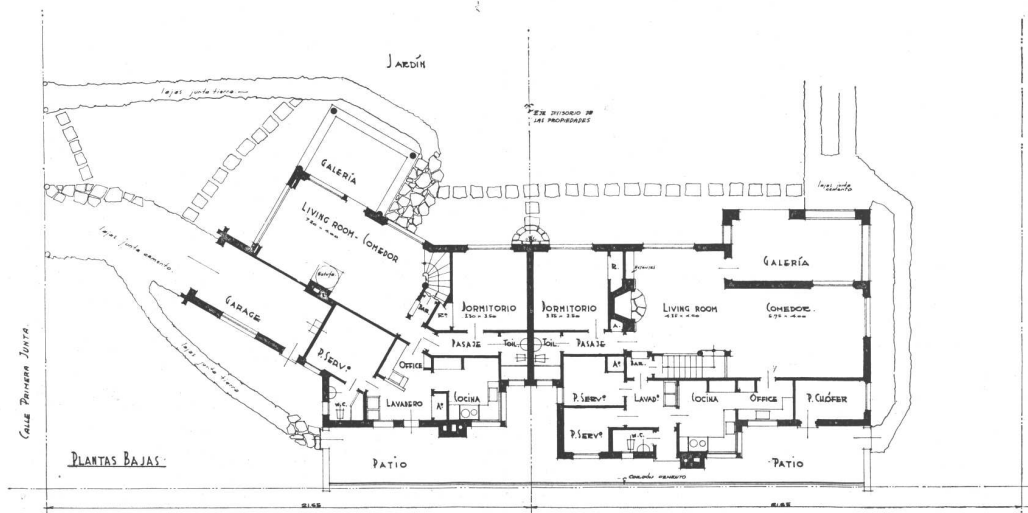
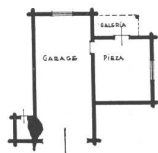

Y RICARDO GRETHER

ALBERTO RODRIGUEZ ETCHETO, ARQUITECTO



BIBLIOTECA

La chimenea en el living-comedor de "Los Troncos".

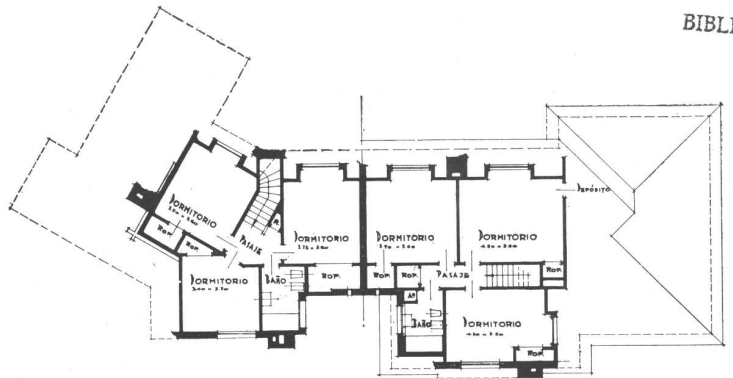
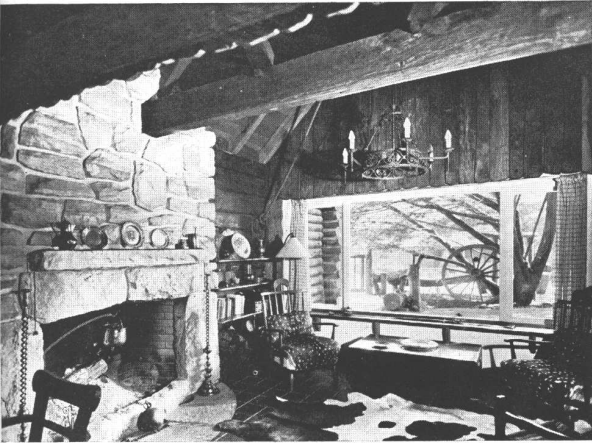

PLANTAS ALTAS

Vista de las casas; en primer plano, el garage.



CASAS DE LOS SRES. EDUARDO CORNEJO SARAVIA Y RICARDO GREYER

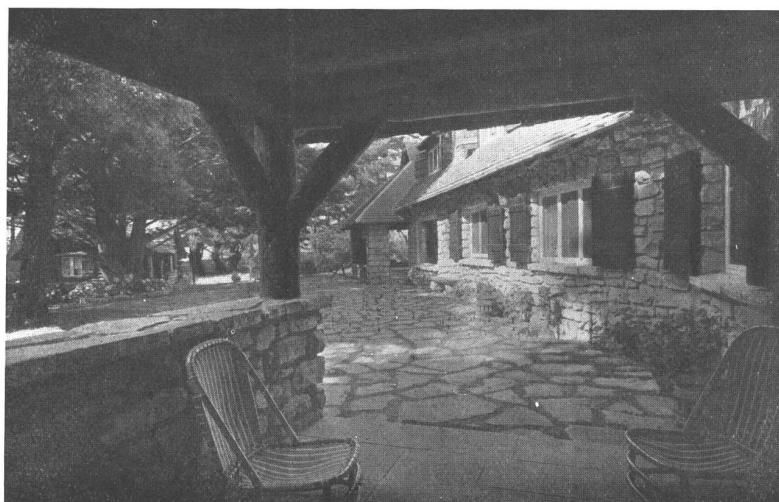

Una vista de conjunto, desde la galería de "Los Troncos".



El living-comedor de "Los Troncos".



El garage.



Rincón chimenea en el living comedor de "Tatuli".



Vista del garage, desde la galería de "Tatuli".

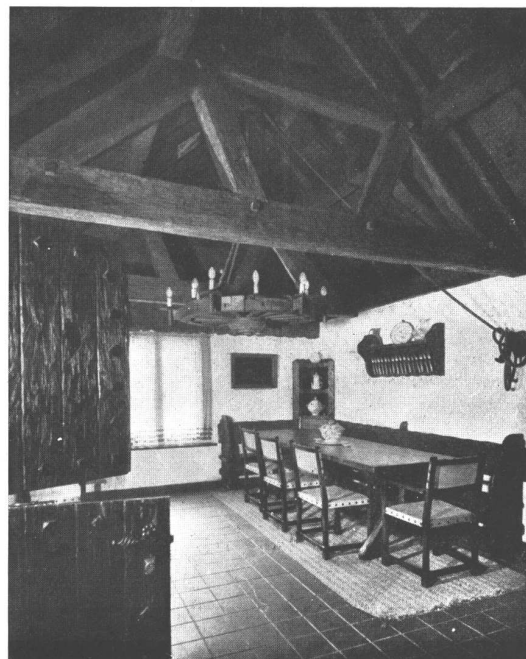

El comedor de "Tatuli".

# CHALET DEL DR. ISIDORO IRIARTE

ROBERTO G. DOBRANICH,  
ING. CIVIL

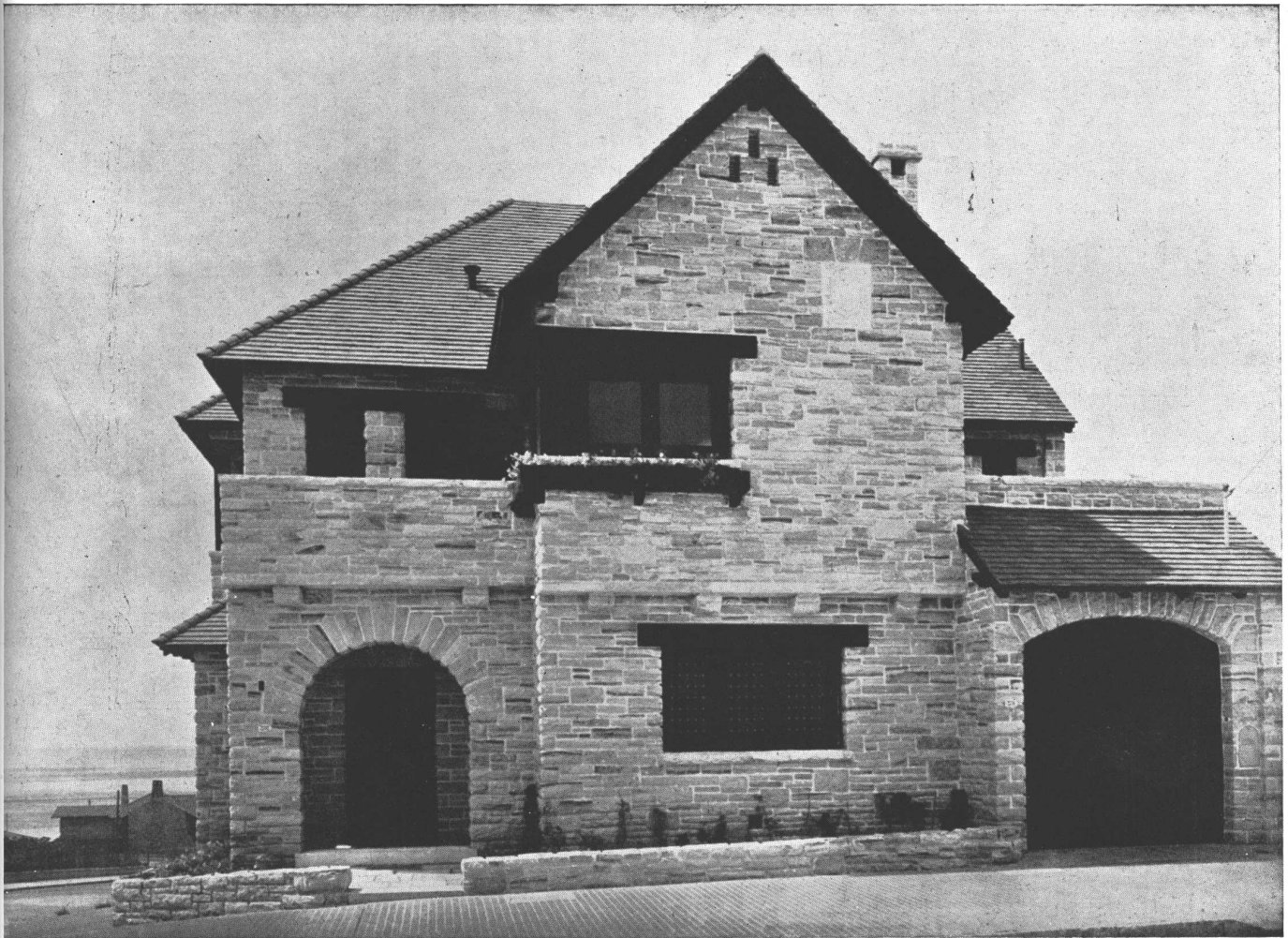

El frente de la casa, un detalle del hall y las plantas. La vivienda está ubicada en la calle L. N. Alem esquina Rawson.

*Sartera e Hijos, Construcciones*

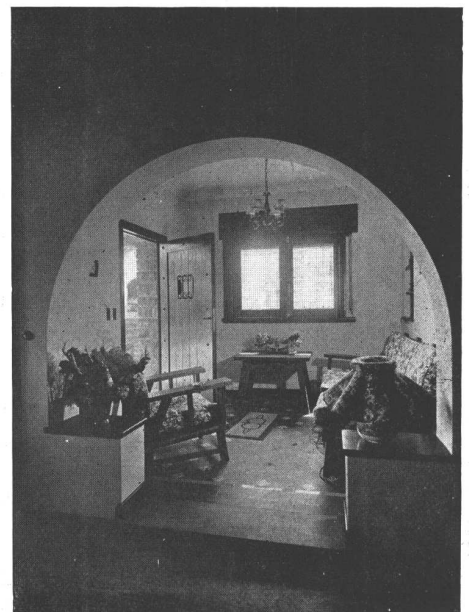
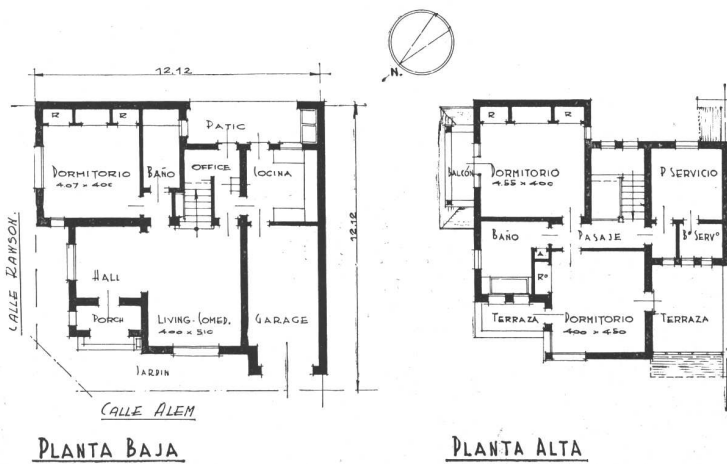



# CASA DEL SR. FRANCISCO ARTURO SARTORA

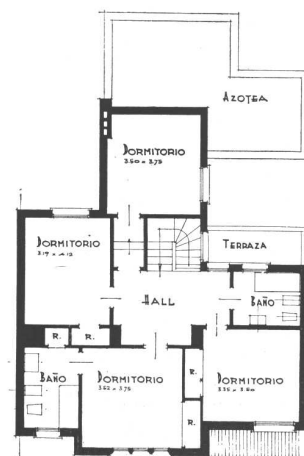
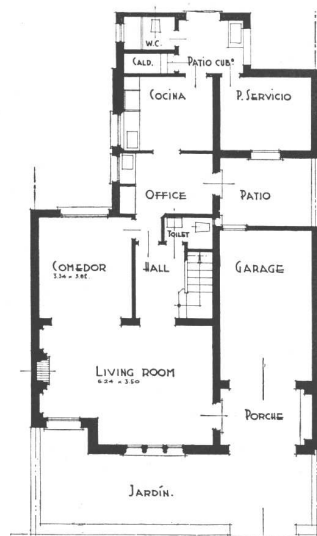

El carácter distintivo de la arquitectura marplatense es el colorido, que se expresa en la madera y en la piedra, en las líneas blancas de las moquetas y en las verdes de los ventanales; y en las franjas de césped brillante, salpicado de flores de los más variados y vívidos colores. Y esa expresión de colorido se manifiesta también en los interiores de las viviendas, la mayoría de las cuales son una contraparte de esos ambientes neutros, muertos, comunes en nuestras ciudades y que nosotros hemos señalado como una consecuencia del "miedo al color".

Sin duda que la misma arquitectura moderna, en su exterior, es demasiado monótona; de allí los diversos ensayos como el uso del ladrillo a la vista, el empleo de materiales especiales (como el klinker, por ejemplo) y otros recursos, para romper con esa monotonía.

Estas casas de Mar del Plata, producto del clima y del lugar pueden ser, en cuanto a colorido, un ejemplo aprovechable.



Sartora e Hijos, Construcciones



Dos vistas del living room, en que contrastan los fondos lisos de paredes, cielo raso y pisos, con las telas dibujadas de la tapicería.



# CHALET DEL SR. ERNESTO MEY



Vista de la vivienda, desde la calle.

*Sartora e Hijos, Construcciones*



La casa forma parte del paisaje; está asentada sobre una alfombra de césped y tiene, como fondo, una maravillosa cortina de árboles.

La fachada es de ladrillos y en parte lleva un zócalo de madera; la columna del porch es también de madera; la carpintería está pintada de blanco; el techado es de tejas de la región.

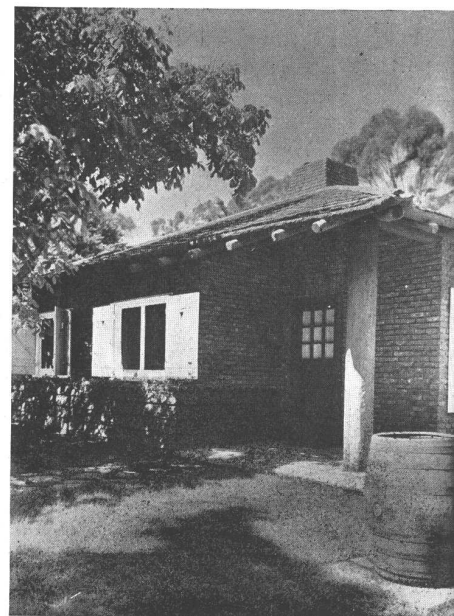
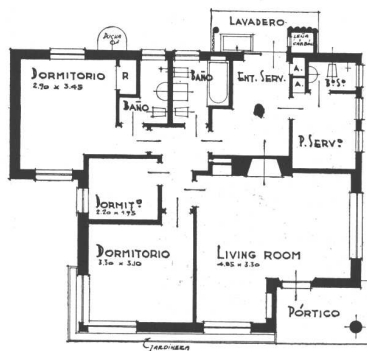

**RODRIGUEZ ETCHETO Y ESTRADA, ARQUITECTOS**

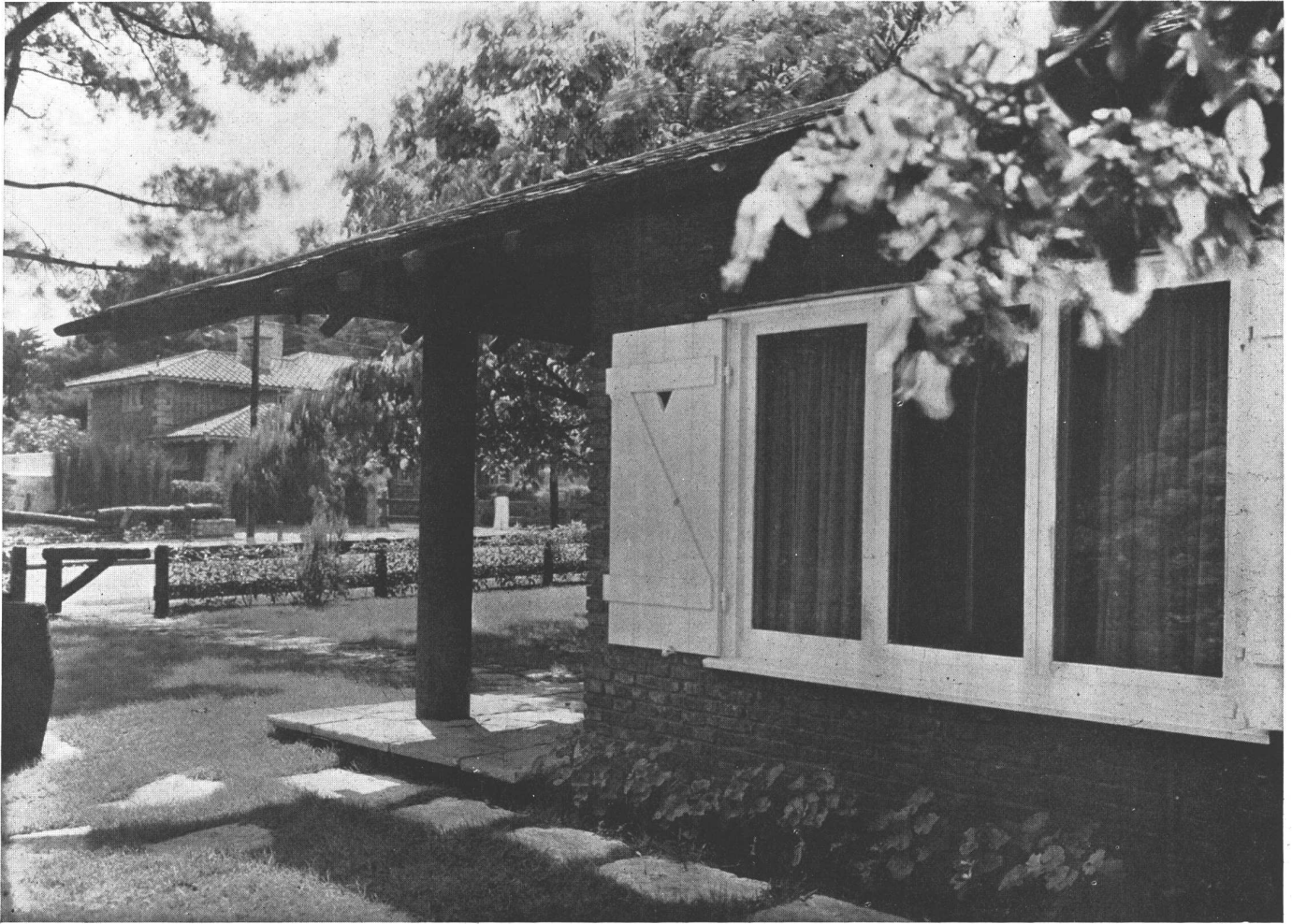

Un detalle de la fachada lateral y porch.

Rincón chimenea en el living.



El rincón comedor.

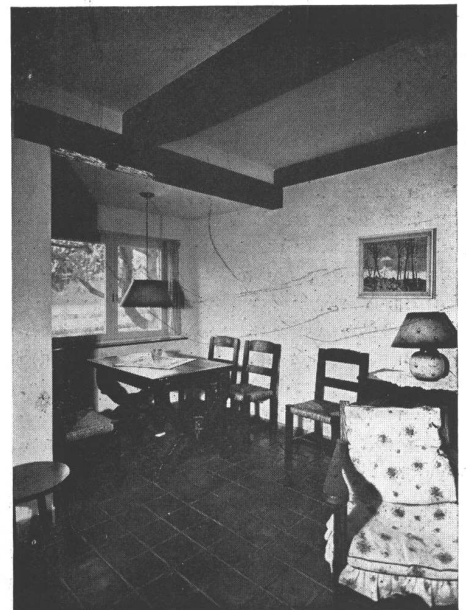

# AMPLIACION DEL CITY HOTEL



Un detalle de la fachada del edificio.

Sartora e Hijos, Construcciones

La industria hotelera de Mar del Plata, acicateada por el ritmo acelerado de su crecimiento, se había visto en la necesidad, hasta hace pocos años, de improvisar sus ampliaciones periódicas. Sólo así podía hacer frente a una demanda que exigía crecimientos sin demora.

Pero la misma importancia que iban cobrando los establecimientos imponía una racionalización que pudo eludirse en las etapas iniciales. Y desde hace tres o cuatro años, no pasa uno sin que surjan nuevos edificios, ampliaciones de otros, o totalmente nuevos, que muestran plantas organizadas para un alojamiento cómodo y un funcionamiento eficaz de todo el sistema. La ampliación del City Hotel se cuenta entre ellos.

Las plantas del nuevo hotel, propiedad del Sr. Juan Salles Robis y Alicia Franciolini de Salles Robis.

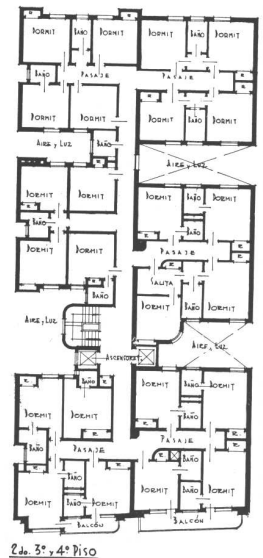
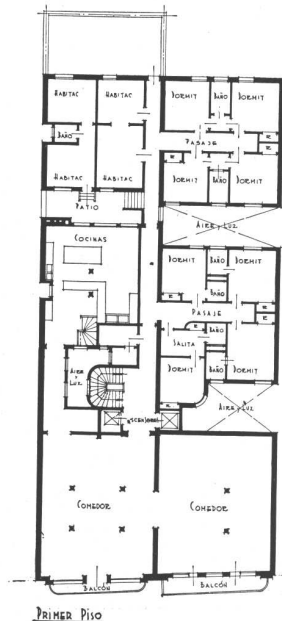
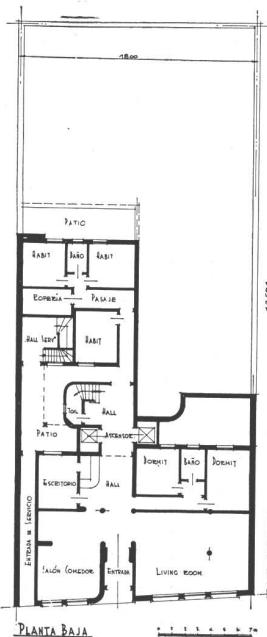

AURO L. TIRIBELLI, ARQUITECTO



El living room.

Vista parcial del comedor.



La fachada.



# CASAS PARA LA SRA. E. A. L. DE ZUBIAURRE Y

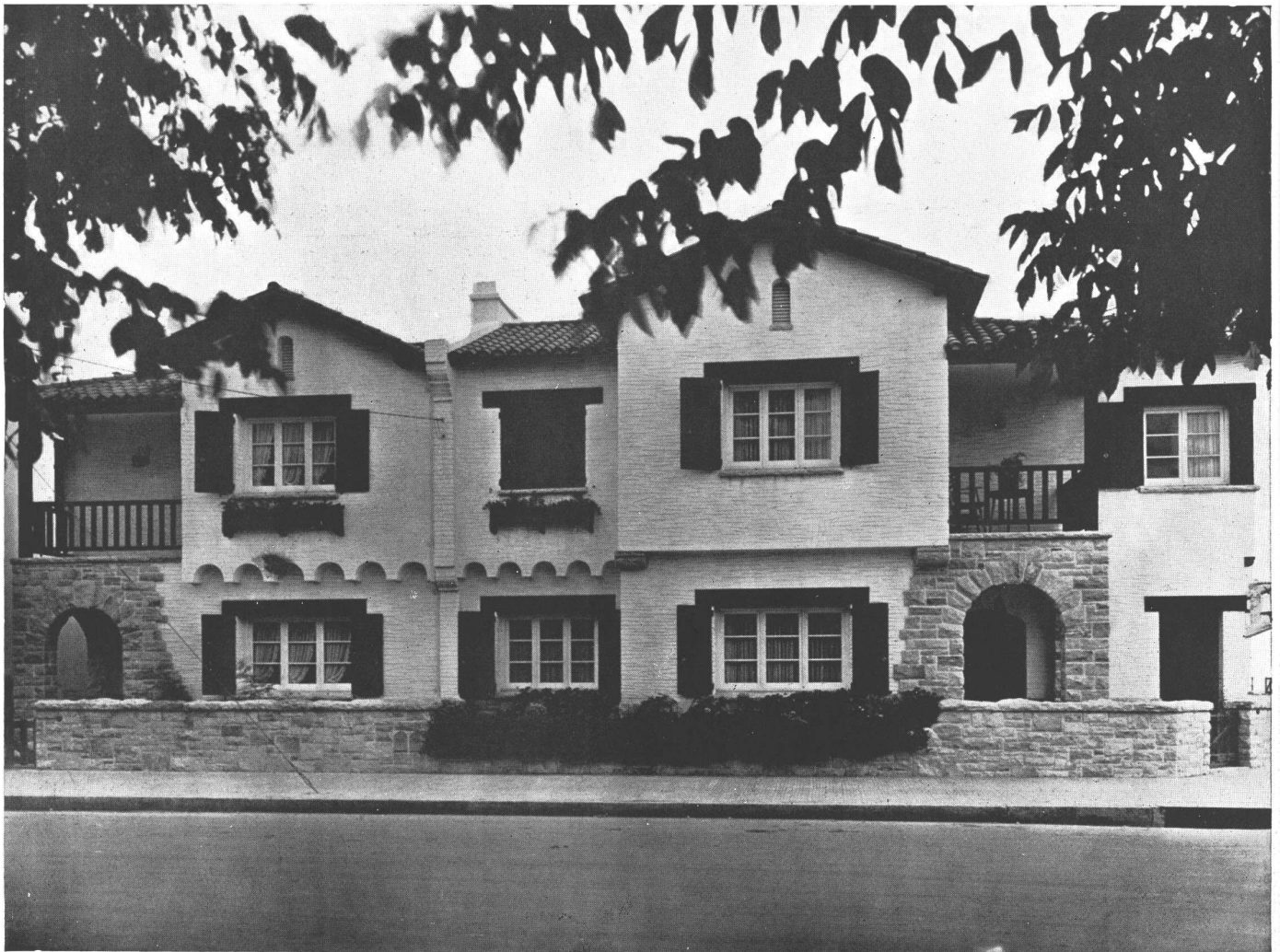

La casa de la izquierda es de la Sra. E. A. L. de Zubiaurre.  
La de la derecha del Sr. Manuel Sacadura.

*Sartora e Hijos, Construcciones*

Se trata de dos casas contiguas. La de la izquierda, que da solo sobre la calle Falucho, es propiedad de la Sra. de Zubiaurre. La otra, que está ubicada en la esquina de las calles Falucho y 6 de Septiembre, es del Sr. Sacadura. En ambas se ha combinado en las fachadas la piedra y el ladrillo a la vista y blanqueado. Techos de tejas y carpintería de color. La buena orientación de los terrenos ha permitido una expo-

sición conveniente de los ambientes principales. La casa de la esquina tiene la ochava mirando al norte. La casa contigua tiene, pues, orientación noreste. La observación de las plantas muestra cómo se ha sacado partido de esa circunstancia, agrupando las dependencias de servicio hacia los peores rumbos, para asegurar en recepciones y dormitorios, asoleamiento e iluminación perfectos.

Plantas de la casa del Sr. Sacadura

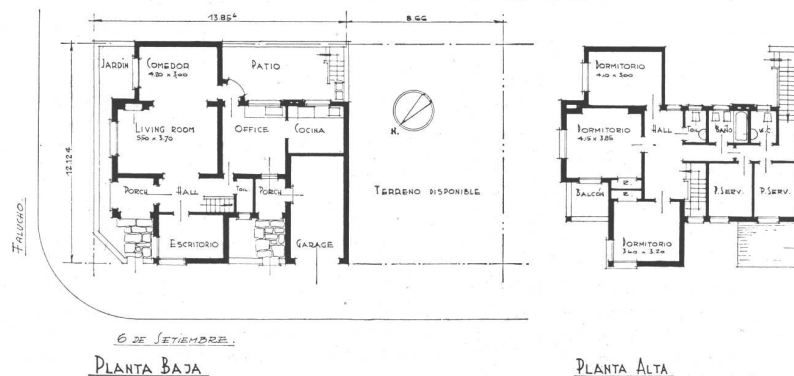

# MANUEL SACADURA

GABRIEL BARROSO, ARQ.

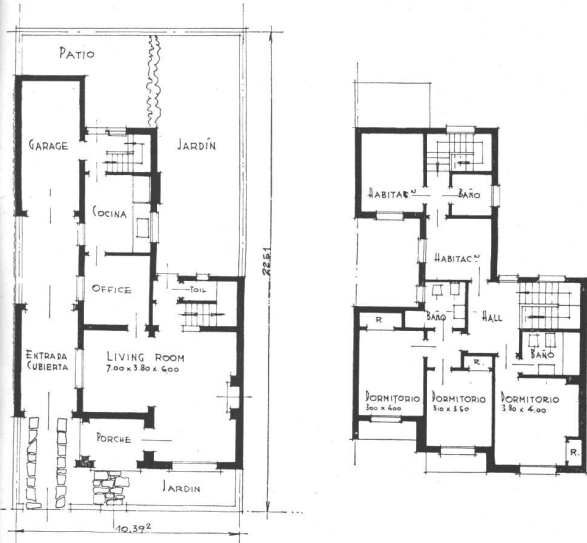

PLANTA BAJA

PLANTA ALTA

Plantas de la casa de la Sra. de Zubiaurre.

En primer plano la casa del Sr. Sacadura.



Living room de la casa del Sr. Manuel Sacadura.





# MODERNIZACION DEL HOTEL SCAFIDI



Una vista del hotel modernizado; la cinta blanca que se ve detrás del edificio, es el nuevo camino costanero

*Sartora e Hijos, Construcciones*

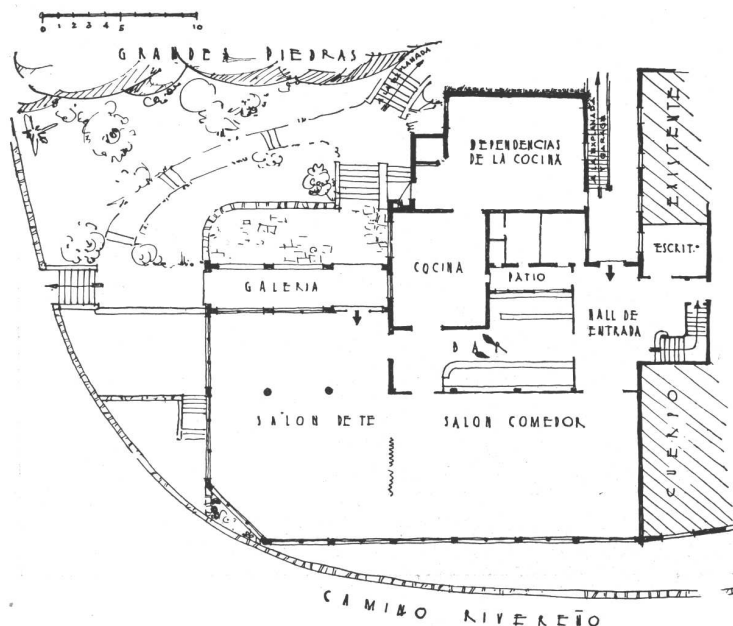

Afectado el viejo Hotel Scafidi por el trazado del Camino Ribereño, que lo privó de elemento tan fundamental como su salón comedor, y reconstruido luego provisoriamente en madera, fué necesario encarar la solución definitiva de este problema, que se presentaba con algunas limitaciones provenientes de la reglamentación de la ley de urbanización de la zona balnearia de Mar del Plata y de su carácter de concesión precaria del Gobierno de la Provincia.

Debía, además, tenerse en cuenta la ubicación de un cuerpo lateral de dormitorios existentes; aprovechar con ligeras modificaciones la parte de cocina y dependencias; respetar y adaptar al nuevo frente algunas habitaciones de la planta base del hotel, que el Camino Ribereño había dejado a un nivel apreciablemente inferior, etc., etc.

De cómo fué resuelto el problema, dan una idea aproximada el croquis de la planta principal y algunas fotografías que ilustran estas líneas.

Se trata, en general, de un edificio de líneas sencillas, de ambientes amplios y bien aprovechables, con una magnífica vista al mar y encarado con un criterio esencialmente práctico, tanto en su distribución como en el empleo de los materiales.

# CARREÑO Y ORBAITZ, ARQUITECTOS



El comedor, con hermosas vistas sobre el mar.



Solución en la octava: hall, baño y dos dormitorios integran cada departamento.

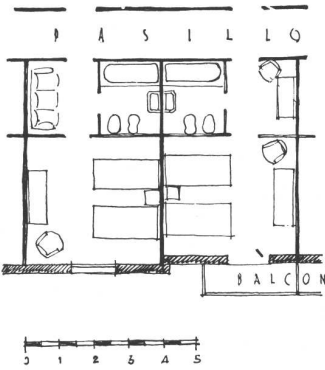

Tipo de departamento dominante: hall, baño con luz y ventilación por lucernas y dormitorio.

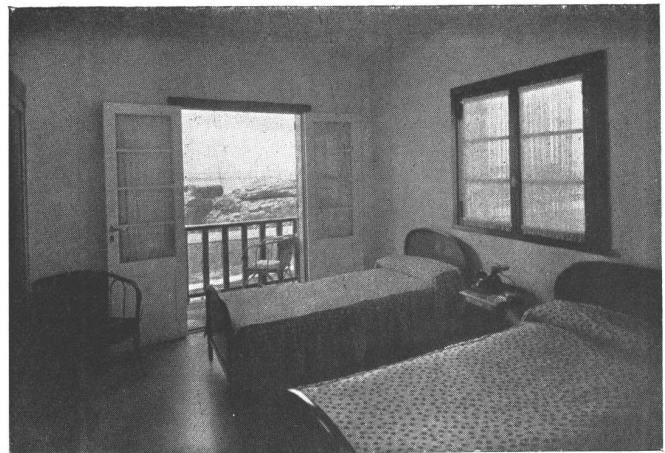

Un dormitorio



Otra fotografía del hotel, visto desde el camino ribereño.

# CHALET DEL SR. JOSE GUAZZELLI

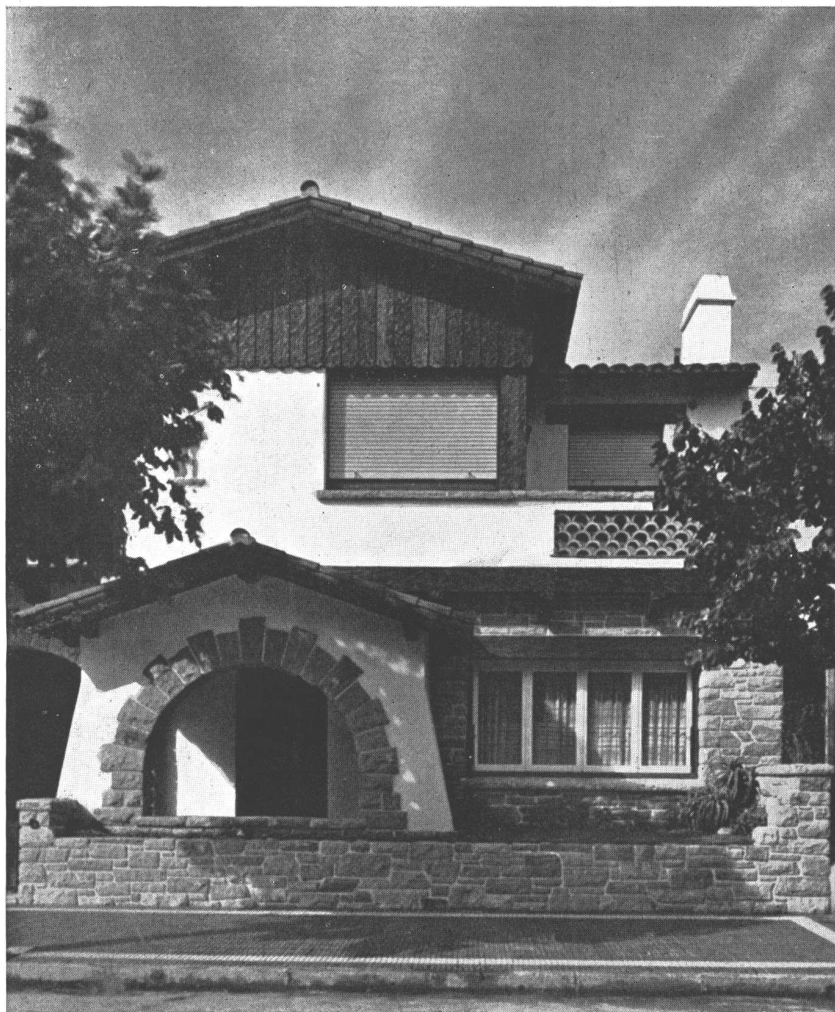

La fachada de la casa situada en la calle Almirante Brown 2940

Sartora e Hijos, Construcciones

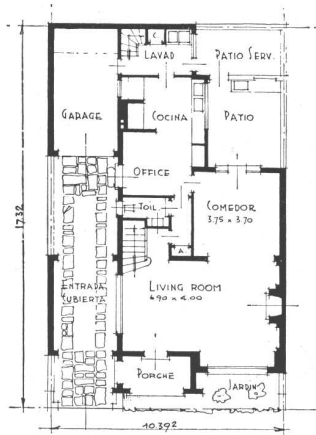

PLANTA BAJA

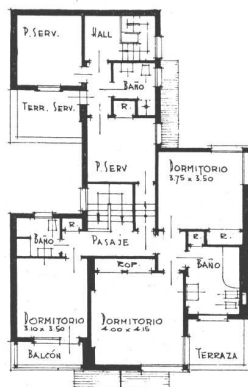

PLANTA ALTA

La planta es clara y sencilla, habiéndose agrupado los ambientes principales sobre la calle, que es el rumbo noreste. Hacia el fondo las dependencias.

Un detalle interesante del living es la escalera que conduce al piso superior, la que ha sido dejada a la vista; su baranda de fierro forjado introduce un agradable elemento decorativo en el ambiente. Debemos decir que es cada vez más frecuente entre nosotros la solución de esconder la escalera entre muros, no siempre con ventajas.

El exterior es movido y tiene colorido, merced al uso de piedra, madera, revoque y tejas.

Vista parcial del living-room, mirando hacia la calle

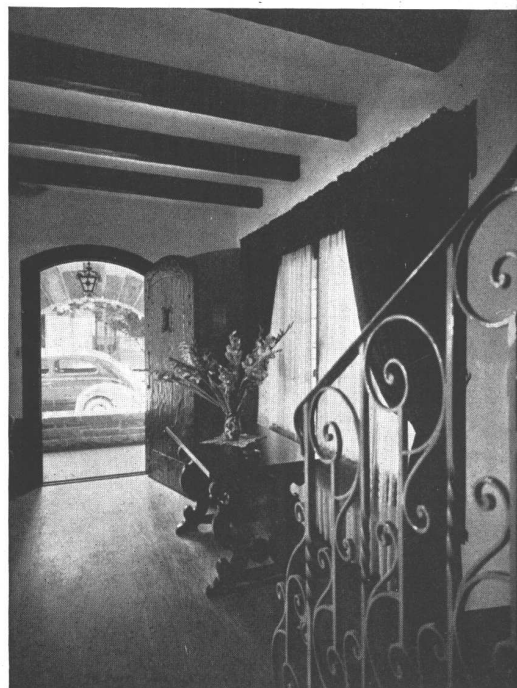

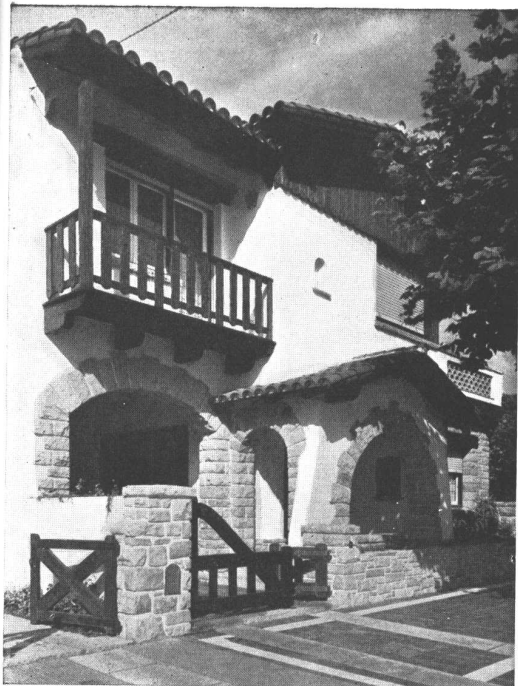

Vistas exteriores e interiores de la vivienda del Sr. Guazzelli



# CHALET DE LA FAMILIA DE TAYLOR AURO L. TIRIBELLI, ARQ.

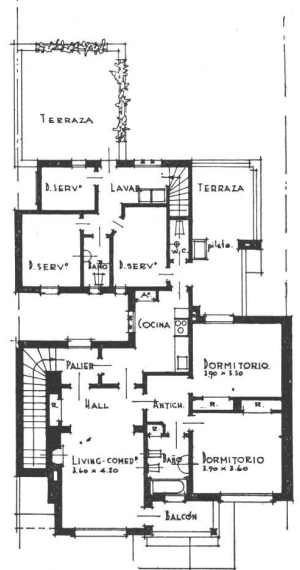

PLANTA ALTA

Sartora e Hijos, Construcciones...

Se trata de un edificio de dos plantas, levantado entre medianeras, con una vivienda independiente en cada piso, problema y solución más o menos frecuentes en nuestras ciudades. Lo característico del proyecto es el tratamiento de fachada, que sigue la línea general de la arquitectura marplatense. Puede notarse el empleo de madera en el frente, que ha sido trabajada con la maestría que es común allí.

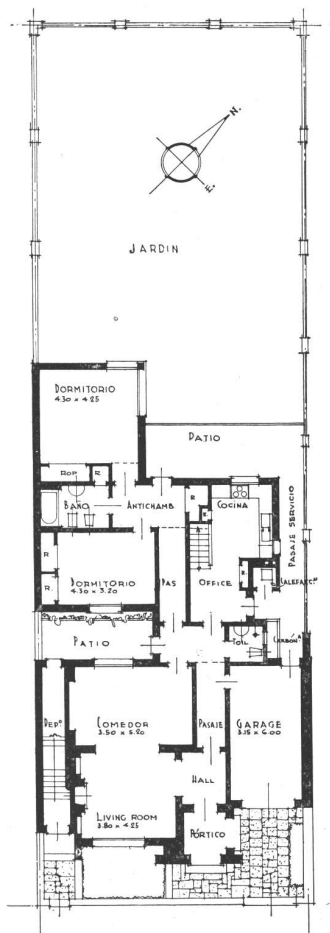

PLANTA BAJA

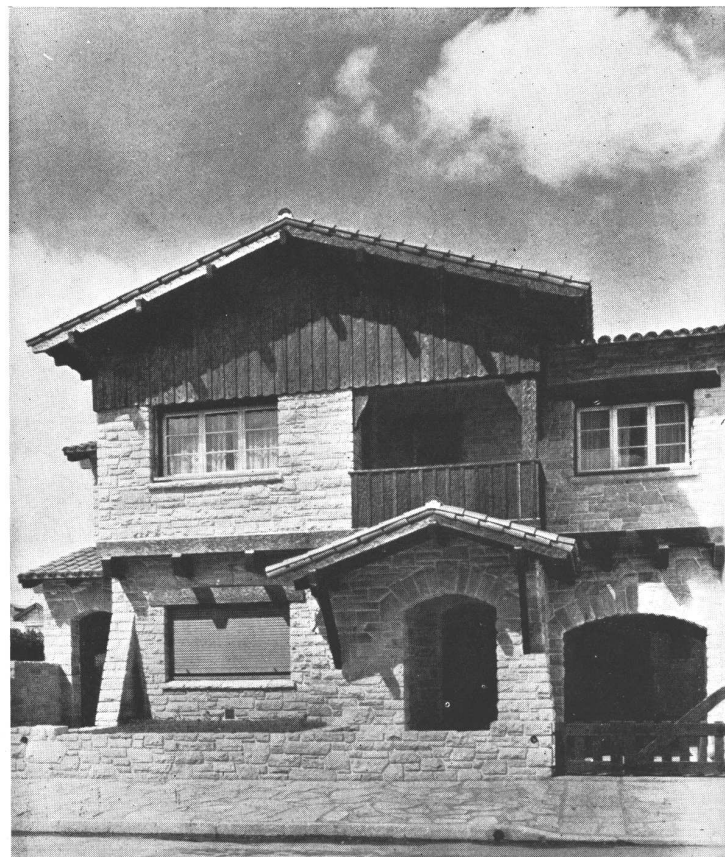

El frente de la casa, ubicada en la calle Gazcón 1742.

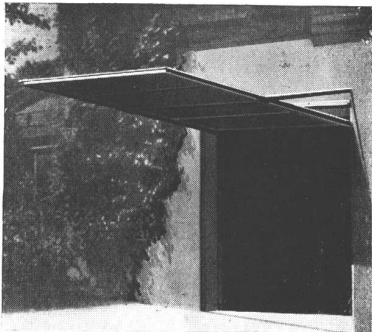

Puerta de Acero. Toda Exterior.

## PUERTAS OSCILANTES PARA GARAGES "RELAMPAGO"

MARCA REGISTRADA - INDUSTRIA ARGENTINA

Concesionario Exclusivo C. J. J. BOVET  
Casilla de Correo 1311 - Buenos Aires - Tel. 741 - 2948  
Distribuidores Cía. S. A. KREGLINGER Ltda. S. A.  
Belgrano 836 - Buenos Aires - Tel. 33 - 2001

Fabricantes: CAMPI Y NOVARA  
Monroe 1330 - Buenos Aires - Tel. 73 - 9274

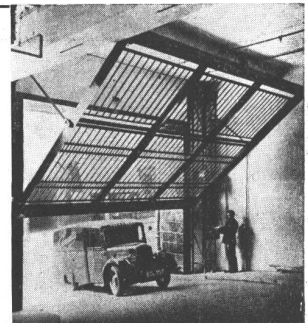

Bronce y Cristal Toda Interior

## LA VIVIENDA POPULAR.

Entre otros proyectos legislativos que tienden a resolver este problema, existía uno a estudio de una comisión interparlamentaria, cuyo despacho fué tratado y aprobado por el Senado de la Nación en su sesión del 20 de Diciembre próximo pasado, faltándole la sanción de la otra cámara para convertirse en ley. - El proyecto aprobado es el siguiente:

### CAPITULO I

#### Creación y organización del Instituto Nacional de la Vivienda

Creación del instituto. — Sus fines

Artículo 1º — Créase el Instituto Nacional de la Vivienda que tendrá por objeto propender al mejoramiento de las condiciones de habitación en todo el país, atendiendo especialmente al aspecto higiénico, técnico, económico y social del problema.

Personería jurídica

Art. 2º — El instituto funcionará como repartición administrativa autárquica con personería jurídica propia.

Atribuciones y deberes

Art. 3º — El instituto tendrá las siguientes atribuciones:

- 1º Construir viviendas económicas individuales o colectivas sobre programas de conjunto, previa adopción de planes generales que tiendan indefectiblemente:
  - a) Al ordenamiento de zonas de vivienda, ya sea en las ciudades o en sus suburbios o en las regiones rurales;

- b) A regular en forma racional el crecimiento de las ciudades y a eliminar gradualmente las viviendas insalubres y peligrosas, asegurando a los habitantes más aire, más luz y espacios verdes y defendiéndolos contra los perjuicios ocasionados por el uso de las propiedades comprendidas en las zonas de residencia en forma incompatible con ese destino; y

- c) A facilitar, en suma, la realización de futuros planes de urbanización.

2º Invertir, en el cumplimiento de los fines precedentemente indicados, sus bienes y recursos propios y los que terceros pongan a su disposición con ese destino, y adquirir las citadas viviendas, alquilarlas o venderlas; así como intervenir en su construcción, compra, locación y venta, como mandatario de terceros;

3º Propender, simultáneamente con el cumplimiento de sus propósitos:

- a) A la formación de una industria de la construcción y de los artefactos afines, con la utilización de materiales y recursos del país; y

- b) Someter a normas los productos de esa industria y a regularizarla y consolidarla.

4º Asesorar al Poder Ejecutivo nacional en todo lo relativo al problema de la vivienda y someterle a su aprobación:

- a) Las bases generales a que deberán ajustarse todas las viviendas a construir o financiar con la ayuda de los poderes públicos;

(Continúa en la pág. 52)



INDUSTRIA GRANDE  
NACION PROSPERA

- CEMENTO PORTLAND "LOMA NEGRA"
- CEMENTO BLANCO "ACONCAGUA"
- CAL HIDRATADA MOLIDA "CACIQUE"
- AGREGADOS GRANITICOS

**LOMA NEGRA S. A.**  
Moreno 970 • Buenos Aires

Un Exponente de la Industria Marplatense:

# PANEBIANCO & Cía.

SOCIEDAD DE RESPONSABILIDAD LIMITADA

Capital \$75.000

Industria mecánica Tejera y Ladrillera



TEJAS

LADRILLOS HUECOS

LADRILLOS COMUNES

CORDOBA 2628

Teléfono: 1206

MAR DEL PLATA

**PINTURAS  
BARNICES  
ESMALTES  
TINTES  
PASTAS  
LACAS**



Sr. Arquitecto  
Nuestros laboratorios atenderán gustosamente consultas sobre cualquier clase de pintura.  
Fabricamos un tipo de pintura para cada uso.

**APELES S. A.**  
CRESPO 2759 U. T. 61-0071

DE  
**ASFALTO  
FILTROS ASFALTICOS  
TECHADOS**

PERSONAL ESPECIALIZADO  
USINAS PROPIAS

SEGISMUNDO P. FRANCO  
PERU 375 33-3737-3485



PROTEJA  
SU TECHO  
PINTÁNDOLO  
CON

**GRAFISOL**

PRESERVA Y EMBELLECE  
Solicite folletos con colores  
Fco. J. COPPINI  
CHACABUCO 82 - U. T. 33, Av. 9676

**MOSAICOS**  
**MARTIN E. QUADRI**  
Fundada en el año 1874

Chubut 160 Altura Corrientes 4700  
(Lindando con el P. Centenario)  
U. T. 60, Caballito 0301 - 2564  
Coop. Tel. 988, Oeste



Las copias de planos del edificio cine Normandie fueron confeccionadas por

**LA FOTO ARGENTINA**

Rivadavia 751 Buenos Aires  
U. T. 34, Defensa 2964 y 3572

**CATTANEO**

CORTINAS DE ENROLLAR  
PROYECCION A LA VENECIANA  
SISTEMA AUTOMATICO

**"8 en 1"**

PERSIANAS INTERIORES  
PLEGADIZAS

**"VENTILUX"** AMERICANA

Exposición y Ventas  
**GAONA 1422 - U. T. 59-1655**

FABRICAMOS  
Arañas, Faroles  
Apliques, Morrillos  
Herrajes, Rejas etc.

Se efectúan trabajos sobre cualquier dibujo.



HERRERIA ARTISTICA FORJADA  
**LUIS PEDROLI**  
SINCLAIR 3151 U. T. 71 - 1783  
Premiada en varias Exposiciones

**CORREOS  
NEUMÁTICOS**



**Simon, Leisse y Cia.**  
GARAY 737 U. T. 23 - 3258

**COPIAS  
DE  
PLANOS**



IMPORTACION DE PAPELES Y TELAS  
Artículos para dibujos en general

**DESALVO Hnos.**  
Sucesores de S. Casagrande  
B. de Irigoyen 276 Ferro Prusiatto -  
U. T. 37 - Riv. 0231 Galato y Sepia.  
" " 38 Mayo 4647

**PINTURERIA y  
PAPELERIA DEL NORTE**

Variado surtido de papeles pintados. Las últimas novedades en **TEKKO y SALUBRA**

**Vicente Biagini y Hnos.**  
Paraguay 1126  
U. T. 41, Plaza 2425  
Buenos Aires

El agua caliente más barata se la proporciona el calentador para baño



**CELESTIAL**  
*Dante Martini*

Fábrica: GALLO 350  
Exposición: LIBERTAD 120

**CARPINTERIA  
ARTISTICA**

Ebanisteria  
Obras  
Decoraciones e  
Instalaciones en general

**Vicente Caluori**

Escritorio y Talleres:  
Bahía Blanca 2865-75-87 U. T. 50-4728



# GUIA PROFESIONAL

<p><b>CALEFACCION</b></p>	<p><b>CARPINTERIA</b> Decoraciones, Envarillados, Molduras, Cortinas enrolladas de madera, Celosías con parantes de hierro y tablillas de madera, Patente N° 45.439.</p> <p><b>Benjamín Soncini</b> AVENIDA LA PLATA 1557-61 U. T. 60, Caballito 4889 - Buenos Aires</p>	<p><b>DECORADORES</b></p>	<p><b>MOSAICOS</b></p>
<p><b>D. Fortunato &amp; Cía.</b> INSTALACIONES DE <b>CALEFACCION</b> En todos los Sistemas y Anexos Instalaciones de quemar petróleo Lugones 3519 U.T. 51 Urq. 4604 BUENOS AIRES</p>	<p><b>ESTABLECIMIENTOS "SALA"</b> Carpintería Metálica Herrería Artística <b>Alejandro M. Cervantes 2548-54</b> U. T. 59 - 4911 Buenos Aires</p>	<p>Decoración de interiores arquitectura <b>Angel di Baja</b> <b>BUSTAMANTE 884</b> U. T. 79, Gómez 4295</p>	<p><b>MOSAICOS</b> REVESTIMIENTOS Y ESCALERAS <b>Victorio Moltrasio</b> Exposición y venta <b>Federico Lacroze 3335</b> U. T. 54, Darwin 1868</p>
<p><b>CALEFONES</b></p>	<p><b>CONSTRUCTORES</b></p>	<p><b>ESCUPTORES</b></p>	<p><b>PINTORES</b></p>
<p><b>HURI</b> SUPERCALFONES Y COCINAS A GAS Seguros - Sólidos Económicos Exposición y Ventas: <b>CORDOBA 1068 Bs. Aires</b> U. T. 41 Plaza 1354</p>	<p><b>Luis V. Migone</b> Ing. Civil Empresa Constructora Arenales 2428 U. T. 44-9119</p>	<p><b>Alejandro Paladini</b> Estufas, Esculturas y Frentes Morón 2655 U. T. 63 - 8552</p>	<p><b>Roberto Soriano</b> Empresa de Pintura y Decoraciones Alberti 28 U. T. 47 - 0849</p>
<p><b>CARPINTERIA Y HERRERIA</b></p>	<p><b>José Oettel e Hijos</b> Empresa de Construcciones Sarmiento 4470 U. T. 54, Darwin 5318</p>	<p><b>LADRILLOS</b></p>	<p><b>VIDRIOS Y CRISTALES</b></p>
<p><b>Carpintería Mecánica</b> — DE — <b>César Stringa e Hijos</b> CAMARONES 2840-44 U. T. 59, Paternal 3258</p>	<p><b>Ing. E. y E. Maurette</b> Empresa Constructora C. Pellegrini 1263 U.T. 44-1001</p>	<p>SUCESION DE <b>FRANCISCO CTIBOR</b> FABRICA DE LADRILLOS En Ringuet F. C. S.-U. T. 890, La Plata Escritorio: Av. de Mayo 1035 (8º Piso) U. T. 38 Mayo 4602 LADRILLOS MACIZOS F. C. aprobados por la Dirección de las O. S. de la Nación HUECOS PATENTADOS para entrepisos, azoteas, chimeneas, bedederos, etc.</p>	<p>Vidrios - Cristales - Espejos <b>MIGUEL CARONE</b> Cristales para Automóviles - Ojos de Buey para Vapores - Marcos - Cuadros Provisión y Colocación de Vidrios en Obras Brandsen 281 - U. T. 26-2899 Buenos Aires</p>
<p>Carpintería Artística de Obras <b>D'ALVIA Hnos.</b> Instalaciones, Decoraciones y Per- sianas de enrollar, Especialidad en Trabajos Artísticos 1455 Guevara 1459 - U. T. 54 Darwin 0392 Altura Triunvirato al 3000 Bs. Aires</p>	<p><b>Arq. Juan F. Lazzati</b> EMPRESA CONSTRUCTORA CARPINTERIA MECANICA Famatina 3399 U. T. 61-0763 Adrogué F. C. S. U. T. 107</p>	<p><b>MARMOLERIA</b></p>	<p><b>VITRAUX</b></p>
<p><b>Miguel Quatraro</b> Carpintería Ebanistería — INSTALACIONES, DECORACIONES, MUÉBLES Avda. TRES CRUCES 4048-52 U. T. 50 Devoto 5969 - B. Aires</p>	<p><b>Luis Camporino e Hijo</b> Empresa Constructora Av. R. Saenz Peña 547 U. T. 33, Avda. 7181</p>	<p><b>MARMOLES</b> <b>Erminio Celsi &amp; Cía.</b> R. de Janeiro 631 esq. Díaz Vélez U. T. 60 Caballito 1840 Buenos Aires</p>	<p><b>Casanova Hnos.</b> Vitraux D'Art En todos los estilos Rivadavia 2260 U. T. 47 - 2475</p>

La construcción de todas las obras que se publican en este número extraordinario de Nuestra Arquitectura, especialmente dedicado a la Ciudad Balnearia de Mar del Plata, fueron ejecutadas por nuestra empresa durante los años 1939 y 1940

# SARTORA E HIJOS

CONSTRUCCIONES Y FINANZAS

OFICINAS:

CORDOBA 2628 - Telf. 1206

MAR DEL PLATA

ORIGEN	ENTRADA	F. A. D. U.	HEMEROTECA
Si. 2	21 05 13		
Personas			

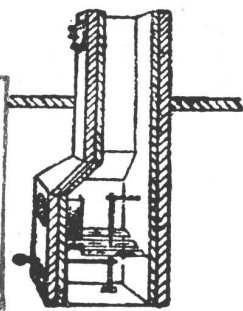

# LA TECNICA INDUSTRIAL

Ing. JUAN BOHOSLAVSKY

## INSTALACIONES DE CALEFACCION CENTRAL A VAPOR Y AGUA CALIENTE

Incinerador de Basuras "ROSTA" Patente No. 32741  
INSTALACIONES DE SERVICIOS DE INCENDIO

Escritorio: BOLIVAR 368

U. T. Avda. (33) 5266

### LA VIVIENDA POPULAR

(Viene de la pág. 47)

b) Las condiciones particulares que se exigirán a las casas para que el régimen especial de la vivienda popular creado en el capítulo II de esta ley les sea aplicable;

c) Las normas reglamentarias que han de regir el uso de las viviendas construídas con sus fondos y con fondos provistos por el Organismo de Financiación del Banco Central creado por la ley;

d) Y las normas a las cuales se ajustará la distribución entre las distintas zonas del país de los fondos que el Organismo de Financiación del Banco Central provea para construcciones económicas.

5º Ejercer funciones de contralor y de tutela a fin de asegurar que las construcciones económicas ejecutadas por entidades públicas y privadas con fondos provistos por el Organismo de Financiación, sean realizadas ajustándose estrictamente a las bases generales a que se refiere el apartado a) del inciso 4º de este artículo; y con el objeto de que dichos fondos sean empleados en la forma más eficiente en los fines de su concesión y que las construcciones hechas con ellos sean utilizadas conforme a su destino de acuerdo con las disposiciones de esta ley y la reglamentación pertinente. Además, calificar las casas sujetas al régimen del capítulo II de esta ley y vigilar que los beneficios por las franquicias fiscales previstas en este régimen cumplan con las obligaciones correlativas;

6º Ejercer funciones de conciliación y arbitraje entre vendedores y compradores, y locadores y locatarios de las casas construídas con fondos provistos por el Organismo de Financiación, cuando así se hubiere convenido previamente con las partes en los respectivos contratos;

7º Coordinar el funcionamiento de todas las dependencias oficiales y administraciones locales que se ocupan de la vivienda, tendiendo a la paulatina incorporación de todas ellas en el instituto creado por esta ley a fin de constituir un organismo único de la vivienda;

8º Ejercer todas las facultades otorgadas a la Comisión Nacional de Casas Baratas y ejecutar, en general, todos los actos que sean necesarios o convenientes para la realización de los fines de su creación, dentro de las limitaciones establecidas en esta ley y los decretos reglamentarios;

9º Expropiar las fincas que le sean necesarias para los fines de su creación como así también toda vivienda clasificada como conventillo o inquilinato, que a juicio de la autoridad sanitaria o municipal sea reconocida como insalubre, las cuales se declaren de utilidad pública.

El precio quedará fijado por el valor medio de tasación de los últimos 10 años, a los efectos del pago de la contribución territorial, acrecida con el 20 % sobre este pro-

medio de evaluación en concepto de toda indemnización. Fara hacer efectivas estas expropiaciones será necesario que la resolución sea tomada por la unanimidad de los miembros del directorio y aprobada por el Poder Ejecutivo;

10. Levantar censos decenales y realizar estudios estadísticos permanentes sobre el estado de la vivienda popular y colectiva en las ciudades y pueblos importantes de la República, quedando obligadas las oficinas y dependencias nacionales, provinciales y municipales a prestarle su concurso, según lo disponen los artículos 3º y 4º de la ley número 3.180;

Directorio del Instituto. — Su composición.

Art. 4º — El instituto estará administrado por un directorio compuesto de cinco miembros que ejercerán sus funciones durante el término de tres años y podrán ser

(Continúa en el próximo número)

## NUESTRO LEMA: CALIDAD

FOTOGRAFADO  
FOTOCROMO  
FOTOCOLOR

**HEBER  
CLICHES**

VENEZUELA 151-53  
BUENOS AIRES U. T. DEFENSA 34-2026/27

# LOS Detalles PESAN!



Las exigencias del cliente se manifiestan en los detalles de la obra que le confía... En lo tocante a las múltiples aplicaciones de la electricidad, nuestros técnicos especializados lo asesorarán gustosa y desinteresadamente. Sirvase consultarlos.

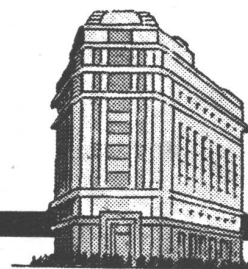

**COMPAÑIA ARGENTINA DE ELECTRICIDAD, S. A.**

Av. Pte. R. Sáenz Peña 812

U. T. 34, Defensa 6001, internos 5 y 20

CERESITA

CERESITA

CERESITA

CONTRA HUMEDAD

**CERESITA**

W.M.V.

U.T. 33, Av. 5303

CERESITA

CERESITA

CERESITA

CERESITA

CERESITA